croisette.
REAL ESTATE PARTNER

Beskrivning och Värdering
avseende fastigheten
Halmstad Haverdal 18:24

Uppdragsgivarens diarienummer: F-310-26-13

INNEHÅLLSFÖRTECKNING

1 Uppdragsbeskrivning 2
2 Allmän beskrivning 4
Läge 4
Energideklaration 4
Tomt 5
Planförutsättningar 5
Byggnadsbeskrivning 6
3 Värderingsmetodik 8
4 Ortsprismetod 9
5 Slutgiltig värdebedömning 10

1 UPPDRAGSBESKRIVNING

VÄRDERINGS-OBJEKTET	Värderingsobjektet utgörs av småhusfastigheten Halmstad Haverdal 18:24 som består av en småhusfastighet belägen i Haverdal i Halmstads kommun.
SYFTE	Värderingen syftar till att bedöma värderingsobjektets marknadsvärde vid en försäljning på en öppen och oreglerad marknad. Enligt uppdragsgivaren kommer värderingen att användas som underlag vid exekutiv försäljning.
UPPDRAGSGIVARE	Kronofogden
INFORMATION FRÅN UPPDRAGSGIVAREN	Om den tidigare ägaren inte har flyttat ut när du som köpare har rätt att tillträda egendomen kan du vända dig till Kronofogden och begära hjälp med handräckning (avhysning) enligt 8 kap. 18 § utsökningsbalken. En sådan handräckning är kostnadsfri för köparen när den behövs för tillträde till bostad på fastighet eller till lös egendom, t.ex. bostadsrätt eller annan nyttjanderätt. Med bostad menas alla utrymmen som används för ett normalt boende och även biutrymmen som t.ex. vind, källare och garage för privatbil. Köparen kan däremot få betala för handräckning som behövs för tillträde till annat, t.ex. särskilda förrådsbyggnader, industri- eller hyresfastighet eller för bortforsling av miljöfarligt avfall, maskiner eller bilar på tomten. Bedömning av vad som är kostnadsfritt eller inte görs alltid vid handräckningen. Kronofogden tar som huvudregel inte hand om den egendom som myndigheten bedömer som sopor. Kontakta Kronofogden för mer information om handräckning.
VÄRDETIDPUNKT	Juni 2026
ALLMÄN INFORMATION	Croisette genomför denna värdering på uppdrag av Kronofogden. Uppdragsvillkor är upprättade mellan Kronofogden och Croisette. Bifogade utdrag från fastighetsdatasystem, lantmäteriakter, inskrivningsmyndigheter eller andra statliga och kommunala myndigheter förutsätts vara korrekta om inget annat anges i värderingen eller beskrivningen. Uppgifter från ägarrepresentant, hyresgäst eller arrendator som inte kan verifieras på annat sätt kan ändå redovisas i beskrivningen eller värderingen och behandlas som en tillhandahållen uppgift. Detta kan exempelvis avse uppgifter om hyra, arrende eller objektets egenskaper som inte kan kontrolleras oberoende genom kontrakt eller andra dokument. Vid en eventuell exekutiv auktion säljs objektet i befintligt skick, och det åligger köparen att själv göra de undersökningar som krävs. Beskrivningen av objektet i värdeutlåtandet baseras på en okulär besiktning samt information från offentliga källor, ägare, representanter, hyresgäster eller arrendatorer enligt ovan. Eventuella brister eller fel i beskrivningen ska påtalas för berörd värderingsman innan den exekutiva auktionen. Underlaget för värdebedömningen baseras på ortsprismaterial, kalkyler och annan relevant information. Om tillräckligt underlag inte kan tillhandahållas, grundas värderingen på värderingsmannens erfarenhet av liknande objekt, med beaktande av befintliga

förutsättningar. Bedömningen sker utifrån tillgänglig information, objektets läge, fysiska egenskaper samt dess nuvarande och potentiella intäktsmöjligheter.

INSPEKTION

Inspektion utfördes 2026-05-07 av Joel Jonsson. Lagfaren ägare och personal från Kronofogden närvarade. Inspektionen är ej av sådan karaktär att den uppfyller säljarens upplysningsplikt eller köparens undersökningsplikt enligt 4 kap 19 § Jordabalken eller 10 kap 3 § Miljöbalken.

VÄRDERINGS-UNDERLAG

Följande uppgifter har varit underlag för värderingen:

- Inspektion av värderingsobjektet 2026-05-07
- Fastighetsägarens information
- Utdrag från fastighetsregistret
- Ortsprismaterial

I bilaga återfinns utdrag ur fastighetsregistret. Av dessa bilagor framgår bland annat lagfaren ägare, adressuppgifter, planförhållanden, servitut med mera, inteckningar och taxeringsuppgifter.

MILJÖBELASTNING

Någon bedömning av omfattning och kostnader för eventuell miljösanering har inte genomförts. I värdebedömningen har hänsyn inte tagits till en eventuell kostnad på grund av miljöbelastning.

2 ALLMÄN BESKRIVNING

Läge

Värderingsobjektet är beläget i Haverdal. Allmänna kommunikationer finns i form av buss med hållplats på cirka 250 meters avstånd.

Närområdet består i huvudsak av småhus. Service, såsom dagligvaruhandel, bank, postservice, skolor och vård finns i huvudsak i centrala Halmstad.

Energideklaration

Byggnad på fastigheten saknar giltig energideklaration. Det är säljaren av en byggnad eller en andel i en byggnad som i vissa fall är skyldig att låta upprätta energideklaration inför en försäljning. Om säljaren, trots köparens begäran, underlåtit att fullgöra en sådan skyldighet, får köparen senast sex månader efter sitt tillträde till byggnaden låta upprätta en energideklaration på säljarens bekostnad (6 och 14 §§ lag om energideklaration för byggnader).

Halmstad Haverdal 18:24

Kommun	Halmstad
Adress	Sparvvägen 6
Upplåtelseform	Äganderätt
Lagfaren ägare	-
Tomtareal	1 348 kvadratmeter

Taxeringsuppgifter	
Typkod	**Småhusenhet, bebyggd, typkod 220**
Byggnad	1 224 000 SEK
Mark	2 891 000 SEK
Värdeår	1948

Övrigt	
Vatten och avlopp:	Kommunalt(Enligt taxerade uppgifter)
Servitut, samfällighet etc	Andel i samgällighet: 0,1%AV STAMFASTIGHETENS ANDEL I SAMF TÅNGALLMÄNNING Andel i GA: HALMSTAD HAVERDAL GA:5
Pantbrev	4 st om totalt 3 895 000 SEK

Tomt

Markarealen för värderingsobjektet uppgår till 1 348 kvadratmeter. De obebyggda delarna av värderingsobjektet utgörs i huvudsak av trädgård.

Planförutsättningar

Värderingsobjektet omfattas av en detaljplan (f.d. byggnadsplan), lagakraftvunnen 1959. Planbestämmelser anger bostäder, fritidsbebyggelse.

Värderingen förutsätter att nödvändiga myndighetslov har erhållits innan byggnadernas uppförande.

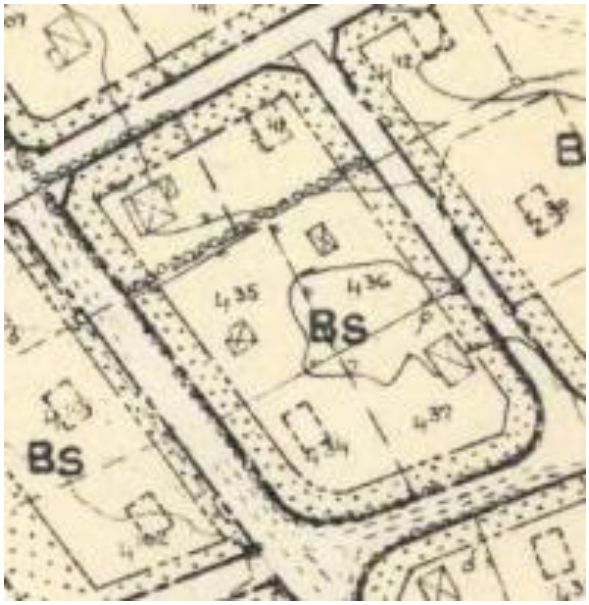

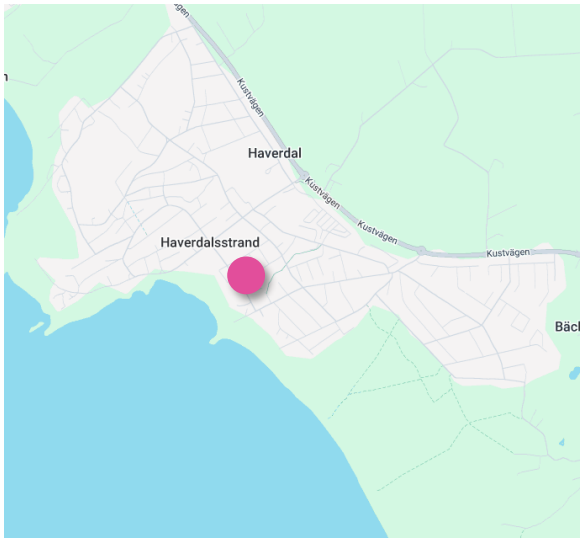

Byggnadsbeskrivning

Byggnadens yttre skick, framförallt fasad, bedöms överlag som i behov av översyn. Taket bedöms överlag i normalt skick.

Det finns kök, 3 sovrum, badrum och vardagsrum i huvudbyggnaden. Det finns även en mindre tidigare WC, numera garderob på objektet.

Kök
Köket består av vita luckor, bänkskiva i trä och vitt kakel. Här finns spishäll, ugn, fläkt, diskmaskin, kyl och frys. Köket hänger ihop med vardagsrummet.

Badrum
Det finns ett badrum som har ytskikt i form av kakel/klinker. Här finns WC, dusch, kommod samt tvättmaskin och torktumlare.

Övriga rum
Övriga rum, såsom sovrum och vardagsrum har i huvudsak laminatgolv och målade väggar. Vardagsrummet har utgång till uterum.

I samband med en renovering har bärande vägg felaktigt tagits ner, vilket påverkat konstruktionen. Två stöttepelare är uppsatt i dagsläget men detta bör ses över.

Objektet har även solceller på taket. Enligt lagfaren ägare är dessa relativt nya, men fungerar inte som de ska. Information om kapacitet saknas.

Det finns en komplementbyggnad på objektet (svart byggnad). Denna har enligt uppgift från fastighetsägaren hjul vid grunden och är en s.k. villavagn (köpt från företaget Rullbo). Förutsättningarna som gäller i värderingen, där Kronofogdens jurister bestämt förutsättningarna, är att denna byggnad anses vara fastighetstillbehör och ska ingå i värderingsobjektet. Denna har därför inkluderats i värderingen. Undertecknad vill dock understryka att det sannolikt inte finns några myndighetslov för att vara en byggnad vilket riskerar att byggnaden kan påverkas för nuvarande utformning. Bland annat är placering sannolikt för nära tomtgräns etc. Byggnadens nuvarande

Info om bostaden

Byggår	*1948*
Byggnadstyp	*Småhus*
Boyta	*85 m² (taxerade uppgifter)*
Biyta	*10 m² (taxerade uppgifter)*
Areauppgifterna är osäkra och bör mätas upp av köpare.	
Antal rum	*4 r.o.k.*

Sammanfattande teknisk beskrivning

Grundläggning	*Krypgrund, delvis mindre källare*
Stomme	*Trä*
Bjälklag	*Trä*
Fasadmaterial	*Trä*
Fönster	*I huvudsak 3-glas*
Yttertak	*Betongpannor*
Uppvärmningssystem	*Direktverkande el, kompletteras med 3 luft-luftvärmepumpar*
Ventilationssystem	*Självdrag*
Fiber	*Ja*

utformning och användning är alltså ytterst osäker, vilket har beaktats i värdebedömningen och som eventuell köpare bör ta hänsyn till. Byggnaden har indraget, vatten, avlopp, el och har tillbyggt uterum och trall. Byggnaden ser ut att vara av stadigvarande bruk och ser till utseendet ut att vara permanent. Värderingsförutsättningarna är har alltså erhållits från uppdragsgivarens önskemål.

Komplementbyggnaden har svart fasad och består av ett kök/allrum, badrum (WC, tvättmaskin och duschkabin) samt två mindre sovrum. Ytskikt är i huvudsak laminatgolv, samt plast/plast i badrum.

Det finns även mindre bod/förrådsbyggnad av enklare karaktär på objektet.

3 VÄRDERINGSMETODIK

MARKNADSVÄRDE	Med marknadsvärde avses det mest sannolika priset vid en normal försäljning på en öppen och oreglerad marknad.
MARKNADSVÄRDE-BEDÖMNING	Marknadsvärdebedömningen sker genom ortsprismetoden. Utifrån resultatet av metoden görs en samlad bedömning av marknadsvärdet.
ORTSPRISMETOD	Ortsprismetoden innebär att värderingsobjektet jämförs med sålda fastigheter med liknande egenskaper, exempelvis utifrån objektstyp, läge, hyresgästssammansättning. Köpeskillingarna normeras sedan vanligtvis per kvadratmeter boarea alternativt någon annan värdebärande parameter såsom hyresintäkt eller taxeringsvärde. Hänsyn tas till eventuell värdeutveckling som skett mellan förvärvs- och värdetidpunkt.

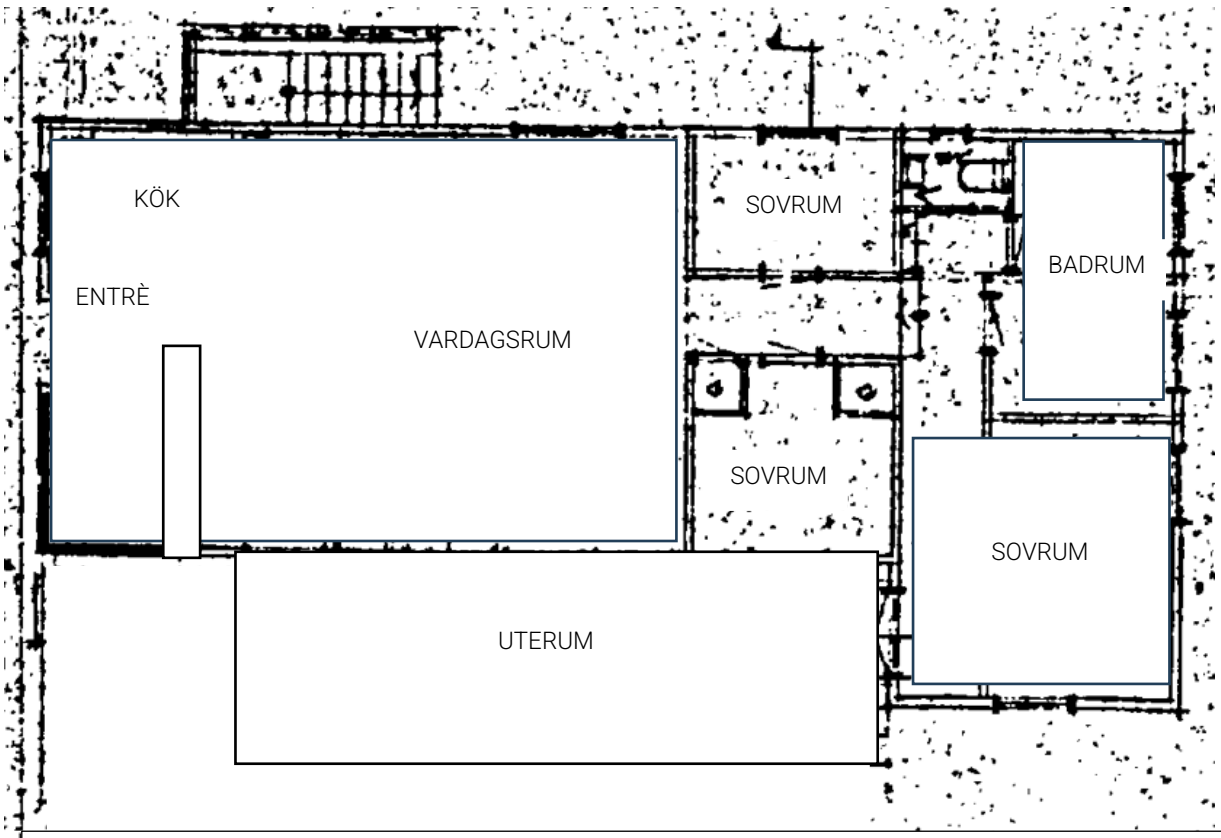

Översiktlig planritning. Denna är erhållen från kommunen och till viss del modifierad av undertecknad. Avvikelser förekommer.

4 ORTSPRISMETOD

En ortsprisundersökning av såväl lagfarna som kända bolagsköp har genomförts med utgångspunkt i nedan redovisade förutsättningar och gallringsskäl.

Fr.o.m.	2024-01-01
Typkod	220
Kommuner:	Närområdet i Haverdal

Nedan följer ett urval av de transaktioner som bedöms vara mest jämförbara med värderingsobjektet.

Datum	Adress	Boarea	Biarea	Byggår	Pris	K/T-tal	Pris/kvm (SEK/m²)
2026-05-01	Bogränd 4	163	31	1976	4 200 000	0.97	25 766
2025-05-30	Tångvägen 31	60	3	1970	3 500 000	1.39	58 333
2025-05-29	Hökvägen 2	128	25	1976	4 050 000	1.18	31 640
2025-05-07	Smeavägen 48	55	12	--	4 100 000	1.08	74 545

RESULTAT – ORTSPRISMETODEN
Värdebedömning har skett med beaktande av jämförelseobjektens förutsättningar vid förvärvstidpunkten i förhållande till värderingsobjektets specifika egenskaper. Hänsyn har även tagits till eventuell värdeutveckling sedan respektive förvärvstidpunkt.

Sammantaget bedöms ortsprismetoden ge ett värde som varierar mellan 3 700 000 och 4 100 000 kronor, vilket motsvarar mellan 43 500 – 48 200 kronor per kvadratmeter taxerad boarea.

5 SLUTGILTIG VÄRDEBEDÖMNING

VÄRDERINGS-FÖRUTSÄTTNINGAR	Värderingsobjekt	Halmstad Haverdal 18:24
	Värdetidpunkt	Juni 2026
	Syfte	exekutiv försäljning

ORTSPRISMETODEN	cirka 3 700 000– 4 100 000 kronor
Bedömt intervall areametoden, totalt	*cirka 43 500 – 48 200 kr/m² taxerad boarea*

Med följande förutsättningar samt med stöd i vad som redovisats i detta värdeutlåtande bedöms marknadsvärdet för värderingsobjektet Halmstad Haverdal 18:24 vid värdetidpunkten till:

3 900 000 SEK

Tre miljoner niohundratusen miljoner svenska kronor

Se byggnadsbeskrivning för mer information kring uppdragsgivarens önskemål kring förutsättningarna i värderingen.

Vilket ger nedan nyckeltal:

Marknadsvärde / m² taxerad boarea	45 882
Marknadsvärde / taxeringsvärde	0,95
Marknadsvärde / m² tomtareal	2 893

Halmstad 2026-06-15

Joel Jonsson
Civilingenjör
av Samhällsbyggarna auktoriserad fastighetsvärderare

AUKTORISERAD FASTIGHETSVÄRDERARE
SAMHÄLLSBYGGARNA

Bilagor
- Fastighetsutdrag

FASTIGHETSRAPPORT - INFOFAST

FASTIGHET

HALMSTAD HAVERDAL 18:24

Aktualitet fastighetsregistret: 2025-11-27 00:00:00

Objektidentitet: 909a6a61-980c-90ec-e040-ed8f66444c3f

Län: 13, Halland

Kommun: 80, HALMSTAD

Övriga noteringar:

Socken: Harplinge

Lantmäterikontor

LANTMÄTERIMYNDIGHETEN I HALMSTADS KOMMUN, BOX 153, 301 05 HALMSTAD Kontor: NK62 Tel: 035-137360

TIDIGARE BETECKNING

Beteckning:	Omregistreringsdatum:	Akt:
N-HARPLINGE HARPLINGE VÄSTREGÅRD 4:37	1967-01-18	13-HAR-1621
N-HARPLINGE HARPLINGE 4:37	1986-04-02	1380-86/1

URSPRUNG

HALMSTAD HAVERDAL 18:1

TIDIGARE FNR OCH DISTRIKT

Fastighetsnyckel (fnr): 130015689

Distrikt: 104013,Harplinge

ADRESS

Adress:	Postnr:	Postort:	Kommundel:
Sparvvägen 6	305 70	Haverdal	Haverdal

AREAL

Totalareal:	Varav land:	Varav vatten:
1 348 kvm	1 348 kvm	0 kvm
0,13 ha	0,13 ha	0 ha

LÄGE, KARTA

Område:	N:(SWEREF99)	E:	X:(RT90)	Y:
1.	6289048,6	357193,86	6292904,78	1307860,09

ÅTGÄRDER

Fastighetsrättsliga:	Datum:	Akt:	Fastighetsrättsliga:	Datum:	Akt:
Avstyckning	1936-01-31	13-HAR-450	Ändrat andelstal enligt anläggningslagen	2025-11-27	1380K-2025/56

ANDEL I SAMFÄLLIGHET

0,1%AV STAMFASTIGHETENS ANDEL I SAMF TÅNGALLMÄNNING

ANDEL I GEMENSAMHETSANLÄGGNING

HALMSTAD HAVERDAL GA:5

INSKRIVNING ALLMÄNT

Beräknad aktualitet inskrivningsdelen: 2026-05-05

Senaste ändring för fastigheten: 2026-01-15

Inskrivningskontor

Lantmäteriet, fastighetsinskrivning Kontor: Uddevalla 761 80 NORRTÄLJE Tel: 0771-636363

ÄLDRE FÖRHÅLLANDE

L47/1605, L00/7478, L00/7477, I47/3204, I00/8034, L00/8032, L00/8033

LAGFART

[redacted]

INTECKNINGAR

Antal inteckningar: 4 st, Summa: 3 895 000

Datapantbrev:	Företrädesordning 1	**Datapantbrev:**	Företrädesordning 2	**Datapantbrev:**	Företrädesordning 3
Belopp:	**SEK 1 000 000**	**Belopp:**	**SEK 400 000**	**Belopp:**	**SEK 1 145 000**
Akt:	00/8035 Beviljad	**Akt:**	07/1327 Beviljad	**Akt:**	09/24683 Beviljad
Inskrivningsdag:	2000-08-04	**Inskrivningsdag:**	2007-01-15	**Inskrivningsdag:**	2009-07-31

Datapantbrev:	Företrädesordning 4
Belopp:	**SEK 1 350 000**
Akt:	D-2020-00006578:2 Beviljad
Inskrivningsdag:	2020-01-08

ANTECKNINGAR

Typ	Inskrivningsdag	Text	Akt	Beslut
Anteckning	2026-01-14	Utmätning 2026-01-12, 1 242 000 SEK jämte ränta och kostnader (01-18427-26)	D-2026-00013482:1	Beviljad

TIDIGARE ÄGARE

[redacted]

[redacted]

AVTALSRÄTTIGHETER

Inga avtalsrättigheter hittades.

PLANER OCH MARKREGLERINGAR

Planer

Namn (typ)	Akt	Senaste ändring	Berörd kommun
HARPLINGE VÄSTREGÅRD 4:6 MFL (Byggnadsplan)	1380K-HAR33	2024-12-03	Halmstad

Status: Gällande **Beslutsdatum:** 1959-10-27

Anmärkning Markreglering: GENOMFÖRANDETIDEN HAR UTGÅTT

Namn (typ)	Akt	Senaste ändring	Berörd kommun
HAVERDAL, HARPLINGE (Byggnadsplan)	1380K-P625	2024-12-03	Halmstad

Status: Gällande **Beslutsdatum:** 1978-08-24

Anmärkning Markreglering: GENOMFÖRANDETIDEN HAR UTGÅTT

MER INFORMATION

Det finns 5 byggnad/er på fastigheten.

TAXERING

Småhusenhet, bebyggd, typkod 220

Beslutsår:	2024
Taxeringsid:	114398-9
Taxeringsvärde kr:	4 115 000
Tax.enhet avser:	

HALMSTAD HAVERDAL 18:24

Summering:

Ingående värden	Taxeringsvärde
Tomtmark:	2 891 000 SEK
Bostadsbyggnad:	1 224 000 SEK

Taxerade ägare

[redacted]

[redacted]

Värderingsenheter

Småhusmark		Småhusbyggnad	
Skatteverkets id:	303781692024	**Skatteverkets id:**	303791692024
Värderingsenhetsnummer:	1	**Värderingsenhetsnummer:**	1
Tax.värde kr:	2 891 000	**Tax.värde kr:**	1 224 000
Tax.värde kr:(före ev. just. säregna förh.):	2 891 000	**Tax.värde kr:(före ev. just. säregna förh.):**	1 224 000
Riktvärdeområde:	1380055	**Riktvärdeområde:**	1380055
Areal i kvm:	1 348	**Boyta i kvm:**	85
Typ av bebyggelse:	Friliggande småhus.	**Biyta i kvm:**	10
Fastighetsrättsliga förh.:	Utgör en eller flera självständiga fastigheter.	**Tot. värdegr. yta i kvm:**	87
		Summa standardpoäng:	21
Belägenhet:	Inte strand eller strandnära.	**Typ av bebyggelse:**	Friliggande småhus.
Vatten:	Kommunalt.	**Fastighetsrättsliga förh.:**	Utgör en eller flera självständiga fastigheter.
Avlopp:	Kommunalt.		
		Nybyggnadsår:	1948
		Värdeår:	1948
		Under byggnad:	Nej
		Placerad på värdeenhet:	303781692024 (Skatteverkets id)

AVSKILD FASTIGHET

HALMSTAD HARPLINGE 14:1 HALMSTAD HARPLINGE 15:1 HALMSTAD HARPLINGE 13:1

Rapporten hämtades 2026-05-06 10:35:56
Källa: Lantmäteriet, Skatteverket och InfoTrader

FASTIGHETSRAPPORT - INFOFAST

FASTIGHET

HALMSTAD HAVERDAL GA:5

Aktualitet fastighetsregistret: 2026-01-14 00:00:00

Objektidentitet: 909a6a63-cc35-90ec-e040-ed8f66444c3f

Län:
13, Halland

Kommun:
80, HALMSTAD

Övriga noteringar:
Lantmäteriförrättning pågår. Ärende: 266061 Registrerat:

Lantmäterikontor
LANTMÄTERIMYNDIGHETEN I HALMSTADS KOMMUN, BOX 153, 301 05 HALMSTAD Kontor: NK62 Tel: 035-137360

Ändamål:
VÄGAR,PARKERINGSPLATSER,GÅNGVÄGAR,ALLMÄNPLATSMARK,VÄGBELYSNING

TIDIGARE FNR OCH DISTRIKT

Fastighetsnyckel (fnr):
130160137

Distrikt:
0,

AREAL

Arealuppgifter saknas.

LÄGE, KARTA

Område:	N:(SWEREF99)	E:	X:(RT90)	Y:
. Fiskeområde	6288835,89	357353,54	6292690,07	1308017,35
. Fiskeområde	6290707,12	356846,75	6294568,29	1307532,34
. Fiskeområde	6289236,42	356991,43	6293095,08	1307659,76
. Fiskeområde	6289588,61	356041,19	6293458,65	1306713,16

ÅTGÄRDER

Fastighetsrättsliga:	Datum:	Akt:
Anläggningsåtgärd	2001-10-16	1380K-8466
Evl-förrättning	1969-06-16	13-HAR-1698
Evl-förrättning	1953-01-24	13-HAR-1364
Rättelse enligt förvaltningslagen	2003-06-19	1380K-8658
Avstyckning	2003-08-13	1380K-8664
Avstyckning	2004-08-16	1380K-8804
Avstyckning	2005-06-20	1380K-8923
Överenskommelse enligt anläggningslagen	2002-11-12	1380K-8593
Avstyckning	2004-06-09	1380K-8791
Avstyckning	2005-04-08	1380K-8884
Avstyckning	2007-10-29	1380K-9256
Anläggningsåtgärd	2006-04-25	1380K-9035
Avstyckning	2006-02-03	1380K-9006
Fastighetsreglering, avstyckning	2018-08-14	1380K-2018/31
Anslutning enligt anläggningslagen	2013-01-14	1380K-9938
Avstyckning	2006-09-01	1380K-9094
Anslutning enligt anläggningslagen	2019-01-23	1380K-2018/77
Överenskommelse enligt anläggningslagen	2009-09-28	1380K-9526
Ändrat andelstal enligt anläggningslagen	2015-05-15	1380K-10255
Ändrat andelstal enligt anläggningslagen	2018-10-22	1380K-2018/44
Överenskommelse enligt anläggningslagen	2011-07-06	1380K-9763
Anslutning enligt anläggningslagen	2008-05-29	1380K-9338
Överenskommelse enligt anläggningslagen	2015-09-03	1380K-10284
Anläggningsåtgärd	2014-04-03	1380K-9982
Avstyckning	2007-04-13	1380K-9176
Anslutning enligt anläggningslagen	2008-01-10	1380K-9295
Avstyckning, överenskommelse enligt anläggningslagen	2015-07-02	1380K-10243
Avstyckning	2009-03-02	1380K-9449
Klyvning, avstyckning	2020-04-21	1380K-2019/106
Anslutning enligt anläggningslagen	2020-08-04	1380K-2020/49
Anslutning enligt	2021-01-19	1380K-2020/70

Klyvning, överenskommelse enligt anläggningslagen	2017-06-13	1380K-2017/34
Rättelse enligt förvaltningslagen	2009-04-29	1380K-8466
Ändrat andelstal enligt anläggningslagen	2013-11-21	1380K-10069
Avstyckning	2006-11-06	1380K-9108
Avstyckning	2012-01-05	1380K-9832
Avstyckning, anslutning enligt anläggningslagen	2008-03-31	1380K-9325
Överenskommelse enligt anläggningslagen	2018-04-16	1380K-2018/24
anläggningslagen		
Anslutning enligt anläggningslagen	2021-09-23	1380K-2021/60
Anläggningsåtgärd	2022-02-08	1380K-2021/43
Ändrat andelstal enligt anläggningslagen	2022-10-20	1380K-2022/81
Avstyckning	2023-03-22	1380K-2023/13
Överenskommelse enligt anläggningslagen	2023-05-05	1380K-2023/18
Anslutning enligt anläggningslagen	2025-03-03	1380K-2024/44
Anläggningsåtgärd, anslutning enligt anläggningslagen, överenskommelse enligt anläggningslagen	2025-04-30	1380K-2024/54
Ändrat andelstal enligt anläggningslagen	2025-11-27	1380K-2025/56
Anläggningsåtgärd	2026-01-14	1380K-2024/57

DELÄGARE

Eventuella andelstal inom parantes

HALMSTAD HAVERDAL 2:281 (Andel: 0,10 Andelssort:)
HALMSTAD HAVERDAL 7:13 (1)
HALMSTAD HAVERDAL 2:282 (0,10)
HALMSTAD HAVERDAL 6:60 (1,00)
HALMSTAD HAVERDAL 29:20 (1,00)
HALMSTAD HAVERDAL 42:2 (0,1)
HALMSTAD HAVERDAL 6:119 (1,00)
HALMSTAD HAVERDAL 39:58 (1,00)
HALMSTAD SÄRDAL 2:13 (1,00)
HALMSTAD SÄRDAL 2:17 (1,00)
HALMSTAD HAVERDAL 2:221 (1,00)
HALMSTAD HAVERDAL 7:11 (1)
HALMSTAD HAVERDAL 18:130 (1)
HALMSTAD HAVERDAL 6:107 (1,00)
HALMSTAD HAVERDAL 2:68 (1)
HALMSTAD HAVERDAL 43:1 (0,10)
HALMSTAD HAVERDAL 26:7 (1,00)
HALMSTAD HAVERDAL 6:66 (1,00)
HALMSTAD HAVERDAL 22:9 (1,00)
HALMSTAD HAVERDAL 22:3 (1,0)
HALMSTAD HAVERDAL 6:21 (1,00)
HALMSTAD HAVERDAL 22:7 (1,00)
HALMSTAD HAVERDAL 18:148 (1)
HALMSTAD HAVERDAL 18:44 (1,0)
HALMSTAD SÄRDAL 2:25 (1,00)
HALMSTAD HAVERDAL 39:24 (1,0)
HALMSTAD HAVERDAL 2:55 (1,0)
HALMSTAD HAVERDAL 6:65 (1,00)
HALMSTAD HAVERDAL 6:11 (1)
HALMSTAD HAVERDAL 6:96 (1,00)
HALMSTAD HAVERDAL 6:12 (1,00)
HALMSTAD HAVERDAL 32:6 (1,00)
HALMSTAD HAVERDAL 2:50 (1)
HALMSTAD HAVERDAL 2:87 (1,00)
HALMSTAD HAVERDAL 18:39 (1,00)
HALMSTAD HAVERDAL 18:55 (1,00)
HALMSTAD HAVERDAL 26:23 (1,00)
HALMSTAD HAVERDAL 6:124 (1,00)
HALMSTAD HAVERDAL 6:14 (1,00)
HALMSTAD HAVERDAL 6:5 (1,00)

HALMSTAD HAVERDAL 3:16 (Andel: 1 Andelssort:)
HALMSTAD HAVERDAL 2:285 (0,10)
HALMSTAD HAVERDAL 29:37 (0,1)
HALMSTAD HAVERDAL 39:11 (1,00)
HALMSTAD HAVERDAL 18:38 (1)
HALMSTAD HAVERDAL 39:13 (1)
HALMSTAD HAVERDAL 6:22 (1,00)
HALMSTAD HAVERDAL 6:105 (1,00)
HALMSTAD HAVERDAL 32:2 (1)
HALMSTAD HAVERDAL 22:12 (1,00)
HALMSTAD HAVERDAL 6:3 (1,00)
HALMSTAD HAVERDAL 6:70 (1,00)
HALMSTAD HAVERDAL 6:89 (1,00)
HALMSTAD HAVERDAL 35:33 (1)
HALMSTAD HAVERDAL 6:68 (1,00)
HALMSTAD SÄRDAL 2:29 (1,00)
HALMSTAD HAVERDAL 2:247 (1,00)
HALMSTAD HAVERDAL 26:26 (1,00)
HALMSTAD HAVERDAL 6:125 (0,10)
HALMSTAD HAVERDAL 18:18 (1,00)
HALMSTAD HAVERDAL 18:156 (1)
HALMSTAD HAVERDAL 20:34 (1,00)
HALMSTAD HAVERDAL 35:4 (1,00)
HALMSTAD HAVERDAL 2:230 (0,10)
HALMSTAD HAVERDAL 2:235 (1,00)
HALMSTAD HAVERDAL 2:30 (1,00)
HALMSTAD HAVERDAL 2:194 (1)
HALMSTAD HAVERDAL 39:56 (1)
HALMSTAD HAVERDAL 22:16 (44,00)
HALMSTAD HAVERDAL 4:19 (1)
HALMSTAD HAVERDAL 2:216 (1,00)
HALMSTAD SÄRDAL 2:39 (6,00)
HALMSTAD SÄRDAL 2:9 (1)
HALMSTAD HAVERDAL 2:137 (1)
HALMSTAD HAVERDAL 6:39 (1,00)
HALMSTAD HAVERDAL 6:112 (1,00)
HALMSTAD HAVERDAL 6:44 (1,00)
HALMSTAD HAVERDAL 26:18 (1,00)
HALMSTAD HAVERDAL 2:218 (1,00)
HALMSTAD HAVERDAL 6:28 (1)

HALMSTAD HAVERDAL 3:15 (Andel: 1 Andelssort:)
HALMSTAD HAVERDAL 2:283 (1)
HALMSTAD HAVERDAL 2:284 (1)
HALMSTAD HAVERDAL 3:12 (4,00)
HALMSTAD HAVERDAL 22:17 (1,00)
HALMSTAD HAVERDAL 6:108 (1,00)
HALMSTAD HAVERDAL 4:35 (0,10)
HALMSTAD HAVERDAL 35:16 (1,00)
HALMSTAD HAVERDAL 6:76 (1,00)
HALMSTAD HAVERDAL 18:33 (1,00)
HALMSTAD HAVERDAL 6:79 (1,00)
HALMSTAD HAVERDAL 2:126 (1,00)
HALMSTAD HAVERDAL 29:17 (1,00)
HALMSTAD HAVERDAL 6:92 (0,10)
HALMSTAD HAVERDAL 2:191 (1)
HALMSTAD HAVERDAL 2:78 (1,00)
HALMSTAD HAVERDAL 6:49 (1,00)
HALMSTAD HAVERDAL 29:13 (1,00)
HALMSTAD HAVERDAL 18:152 (1,00)
HALMSTAD HAVERDAL 2:127 (1,00)
HALMSTAD HAVERDAL 2:13 (0,10)
HALMSTAD HAVERDAL 6:94 (1,00)
HALMSTAD HAVERDAL 6:34 (1,00)
HALMSTAD HAVERDAL 18:122 (1,00)
HALMSTAD HAVERDAL 4:16 (1,00)
HALMSTAD HAVERDAL 18:19 (1,00)
HALMSTAD HAVERDAL 18:165 (1,00)
HALMSTAD HAVERDAL 3:10 (10,00)
HALMSTAD HAVERDAL 6:75 (1,00)
HALMSTAD HAVERDAL 20:29 (1,00)
HALMSTAD HAVERDAL 39:10 (1,00)
HALMSTAD HAVERDAL 2:229 (0,1)
HALMSTAD HAVERDAL 32:8 (0,10)
HALMSTAD HAVERDAL 19:2 (1)
HALMSTAD HAVERDAL 2:154 (0,10)
HALMSTAD HAVERDAL 6:74 (1,00)
HALMSTAD HAVERDAL 6:88 (1,00)
HALMSTAD HAVERDAL 43:2 (0,10)
HALMSTAD HAVERDAL 2:149 (1)
HALMSTAD HAVERDAL 22:5 (1,00)

HALMSTAD HAVERDAL 26:19 (1,00)
HALMSTAD HAVERDAL 2:215 (1)
HALMSTAD HAVERDAL 6:121 (1,00)
HALMSTAD HAVERDAL 18:58 (1)
HALMSTAD HAVERDAL 2:44 (1,00)
HALMSTAD HAVERDAL 2:256 (0,10)
HALMSTAD HAVERDAL 2:163 (1,00)
HALMSTAD HAVERDAL 2:226 (1,00)
HALMSTAD HAVERDAL 20:15 (1,00)
HALMSTAD SÄRDAL 2:20 (1)
HALMSTAD HAVERDAL 26:27 (1,00)
HALMSTAD HAVERDAL 2:268 (1,00)
HALMSTAD HAVERDAL 2:85 (1,00)
HALMSTAD HAVERDAL 2:152 (1,00)
HALMSTAD HAVERDAL 2:278 (0,10)
HALMSTAD HAVERDAL 6:103 (1,00)
HALMSTAD HAVERDAL 2:166 (1,00)
HALMSTAD HAVERDAL 2:177 (1,00)
HALMSTAD HAVERDAL 32:4 (1,00)
HALMSTAD HAVERDAL 6:83 (1,00)
HALMSTAD HAVERDAL 2:116 (1)
HALMSTAD HAVERDAL 6:111 (1,00)
HALMSTAD HAVERDAL 6:36 (1,00)
HALMSTAD HAVERDAL 2:210 (1,00)
HALMSTAD HAVERDAL 6:30 (1,00)
HALMSTAD HAVERDAL 6:18 (1)
HALMSTAD HAVERDAL 6:38 (1,00)
HALMSTAD HAVERDAL 2:35 (1)
HALMSTAD HAVERDAL 6:87 (1,00)
HALMSTAD HAVERDAL 18:149 (1)
HALMSTAD HAVERDAL 29:6 (1)
HALMSTAD HAVERDAL 6:50 (1,00)
HALMSTAD HAVERDAL 26:20 (1,0)
HALMSTAD HAVERDAL 4:11 (0,10)
HALMSTAD HAVERDAL 15:1 (1,00)
HALMSTAD HAVERDAL 29:7 (1,00)
HALMSTAD HAVERDAL 22:2 (1,00)
HALMSTAD HAVERDAL 39:57 (1,00)
HALMSTAD HAVERDAL 26:24 (1,00)
HALMSTAD SÄRDAL 2:16 (1,00)
HALMSTAD HAVERDAL 18:142 (1,00)
HALMSTAD HAVERDAL 18:169 (1,0)
HALMSTAD HAVERDAL 22:6 (1,00)
HALMSTAD HAVERDAL 20:28 (1)
HALMSTAD HAVERDAL 6:15 (1,00)
HALMSTAD HAVERDAL 7:12 (1)
HALMSTAD HAVERDAL 2:211 (1,00)
HALMSTAD HAVERDAL 6:77 (1,00)
HALMSTAD HAVERDAL 32:5 (1,00)
HALMSTAD HAVERDAL 2:193 (1,00)
HALMSTAD HAVERDAL 6:85 (1,00)
HALMSTAD HAVERDAL 6:19 (1,00)
HALMSTAD HAVERDAL 2:124 (1,00)
HALMSTAD HAVERDAL 2:246 (1,00)
HALMSTAD HAVERDAL 2:234 (1,0)
HALMSTAD HAVERDAL 2:184 (1)
HALMSTAD HAVERDAL 2:28 (0,10)
HALMSTAD HAVERDAL 2:228 (1,00)
HALMSTAD HAVERDAL 6:54 (1,00)
HALMSTAD HAVERDAL 6:81 (1,00)
HALMSTAD HAVERDAL 27:1 (1)
HALMSTAD HAVERDAL 3:6 (1,00)
HALMSTAD HAVERDAL 41:1 (1)
HALMSTAD HAVERDAL 35:11 (0,10)
HALMSTAD HAVERDAL 6:72 (1,00)
HALMSTAD HAVERDAL 6:61 (1,00)
HALMSTAD HAVERDAL 29:3 (1)
HALMSTAD HAVERDAL 18:123 (1,00)
HALMSTAD HAVERDAL 18:91 (1,00)
HALMSTAD HAVERDAL 6:32 (1,00)
HALMSTAD HAVERDAL 2:200 (1)
HALMSTAD HAVERDAL 2:49 (1,0)
HALMSTAD HAVERDAL 18:159 (1,00)
HALMSTAD HAVERDAL 2:117 (1)
HALMSTAD HAVERDAL 35:35 (1,00)
HALMSTAD HAVERDAL 6:98 (1,00)
HALMSTAD SÄRDAL 2:23 (0,1)
HALMSTAD HAVERDAL 6:20 (1,00)
HALMSTAD HAVERDAL 26:8 (1,00)
HALMSTAD HAVERDAL 6:63 (1,00)
HALMSTAD HAVERDAL 18:52 (1,00)
HALMSTAD HAVERDAL 2:261 (1)
HALMSTAD HAVERDAL 39:81 (0,10)
HALMSTAD HAVERDAL 6:43 (1,00)
HALMSTAD HAVERDAL 22:14 (1,00)
HALMSTAD HAVERDAL 20:17 (1,00)
HALMSTAD HAVERDAL 6:41 (1,00)
HALMSTAD HAVERDAL 26:16 (1,00)
HALMSTAD HAVERDAL 18:48 (1,00)
HALMSTAD HAVERDAL 39:38 (1,00)
HALMSTAD HAVERDAL 3:9 (2,00)
HALMSTAD HAVERDAL 18:267 (1)
HALMSTAD HAVERDAL 2:88 (1)
HALMSTAD HAVERDAL 20:3 (1,00)
HALMSTAD HAVERDAL 2:162 (0,10)
HALMSTAD HAVERDAL 39:44 (1,00)
HALMSTAD HAVERDAL 6:56 (1,00)
HALMSTAD HAVERDAL 18:268 (0,10)
HALMSTAD HAVERDAL 6:48 (1,0)
HALMSTAD HAVERDAL 4:60 (1,00)
HALMSTAD HAVERDAL 18:80 (1,00)
HALMSTAD HAVERDAL 18:155 (1,00)
HALMSTAD HAVERDAL 2:260 (1,00)
HALMSTAD HAVERDAL 29:36 (1)
HALMSTAD HAVERDAL 6:117 (1)
HALMSTAD HAVERDAL 25:2 (1,00)
HALMSTAD HAVERDAL 26:9 (1,00)
HALMSTAD HAVERDAL 22:10 (1,00)
HALMSTAD HAVERDAL 26:13 (1,00)
HALMSTAD HAVERDAL 18:61 (1,00)
HALMSTAD HAVERDAL 4:46 (1,00)
HALMSTAD HAVERDAL 6:102 (1,00)
HALMSTAD HAVERDAL 2:38 (1)
HALMSTAD HAVERDAL 18:56 (1,00)
HALMSTAD HAVERDAL 2:180 (1)
HALMSTAD HAVERDAL 2:189 (1,00)
HALMSTAD HAVERDAL 35:17 (1)
HALMSTAD HAVERDAL 6:113 (1,00)
HALMSTAD HAVERDAL 39:42 (1)
HALMSTAD HAVERDAL 18:65 (1,00)
HALMSTAD HAVERDAL 22:13 (1,00)
HALMSTAD HAVERDAL 2:223 (1)
HALMSTAD HAVERDAL 6:115 (1)
HALMSTAD HAVERDAL 2:73 (1,00)
HALMSTAD HAVERDAL 2:207 (1,00)
HALMSTAD HAVERDAL 6:16 (1,00)
HALMSTAD HAVERDAL 2:243 (1,00)
HALMSTAD HAVERDAL 18:154 (1,00)
HALMSTAD HAVERDAL 6:17 (1,00)
HALMSTAD HAVERDAL 6:40 (1,00)
HALMSTAD HAVERDAL 2:213 (1,00)
HALMSTAD HAVERDAL 2:171 (22,00)
HALMSTAD HAVERDAL 2:120 (1,00)
HALMSTAD HAVERDAL 6:13 (1,00)
HALMSTAD HAVERDAL 2:146 (1,00)
HALMSTAD HAVERDAL 26:10 (1,00)
HALMSTAD HAVERDAL 18:161 (1)
HALMSTAD HAVERDAL 18:120 (1,00)
HALMSTAD HAVERDAL 18:36 (1)
HALMSTAD HAVERDAL 6:116 (1)
HALMSTAD HAVERDAL 2:249 (1,00)
HALMSTAD SÄRDAL 2:38 (1,00)
HALMSTAD HAVERDAL 6:97 (1,00)
HALMSTAD HAVERDAL 6:51 (1,00)
HALMSTAD SÄRDAL 2:15 (1,00)
HALMSTAD HAVERDAL 18:8 (1,0)
HALMSTAD HAVERDAL 2:279 (1)
HALMSTAD HAVERDAL 6:9 (1,00)
HALMSTAD HAVERDAL 6:31 (1,00)
HALMSTAD HAVERDAL 6:67 (1,00)
HALMSTAD HAVERDAL 6:59 (1,00)
HALMSTAD HAVERDAL 27:5 (1,00)
HALMSTAD HAVERDAL 6:90 (1,00)
HALMSTAD HAVERDAL 18:47 (1)
HALMSTAD HAVERDAL 18:113 (1)
HALMSTAD HAVERDAL 42:1 (1,00)
HALMSTAD HAVERDAL 29:31 (1)
HALMSTAD HAVERDAL 18:57 (1)
HALMSTAD HAVERDAL 8:1 (1,00)
HALMSTAD HAVERDAL 2:236 (0,10)
HALMSTAD HAVERDAL 22:11 (1,00)
HALMSTAD HAVERDAL 26:21 (1,00)
HALMSTAD HAVERDAL 18:136 (1)
HALMSTAD HAVERDAL 2:11 (1,00)
HALMSTAD HAVERDAL 4:38 (1,00)
HALMSTAD HAVERDAL 6:27 (1,00)
HALMSTAD HAVERDAL 2:266 (3,00)
HALMSTAD HAVERDAL 26:30 (1,00)
HALMSTAD HAVERDAL 18:127 (1)
HALMSTAD HAVERDAL 18:133 (1)
HALMSTAD HAVERDAL 6:99 (1,00)
HALMSTAD HAVERDAL 35:28 (1)
HALMSTAD HAVERDAL 6:91 (1,00)
HALMSTAD HAVERDAL 29:35 (1)
HALMSTAD HAVERDAL 2:224 (1)
HALMSTAD HAVERDAL 18:140 (1)
HALMSTAD HAVERDAL 19:1 (1,00)
HALMSTAD HAVERDAL 6:45 (1,00)
HALMSTAD HAVERDAL 2:248 (1,00)
HALMSTAD HAVERDAL 6:53 (1,00)
HALMSTAD GULLBRANDSTORP 1:570 (1,00)
HALMSTAD HAVERDAL 26:29 (1,00)
HALMSTAD HAVERDAL 18:171 (1)
HALMSTAD HAVERDAL 26:28 (1,00)
HALMSTAD HAVERDAL 18:15 (1)
HALMSTAD HAVERDAL 2:245 (1,00)

HALMSTAD SÄRDAL 2:14 (1,00)
HALMSTAD HAVERDAL 18:45 (1)
HALMSTAD HAVERDAL 18:175 (0,10)
HALMSTAD HAVERDAL 2:31 (1,00)
HALMSTAD HAVERDAL 22:8 (1,00)
HALMSTAD HAVERDAL 2:217 (1,00)
HALMSTAD HAVERDAL 4:53 (1,00)
HALMSTAD HAVERDAL 6:47 (1,00)
HALMSTAD HAVERDAL 6:106 (1,00)
HALMSTAD HAVERDAL 6:23 (1,00)
HALMSTAD HAVERDAL 2:156 (1)
HALMSTAD HAVERDAL 6:84 (1,00)
HALMSTAD HAVERDAL 20:19 (1)
HALMSTAD HAVERDAL 6:57 (1,00)
HALMSTAD HAVERDAL 6:80 (1,00)
HALMSTAD HAVERDAL 6:24 (1,00)
HALMSTAD HAVERDAL 39:21 (1,00)
HALMSTAD HAVERDAL 2:46 (1,00)
HALMSTAD HAVERDAL 2:239 (1)
HALMSTAD HAVERDAL 18:64 (1,00)
HALMSTAD HAVERDAL 2:186 (1,00)
HALMSTAD HAVERDAL 4:20 (1,00)
HALMSTAD HAVERDAL 2:269 (1)
HALMSTAD HAVERDAL 2:168 (1,00)
HALMSTAD HAVERDAL 6:95 (1,00)
HALMSTAD HAVERDAL 26:12 (1)
HALMSTAD HAVERDAL 32:3 (0,10)
HALMSTAD HAVERDAL 39:29 (1,0)
HALMSTAD HAVERDAL 6:26
HALMSTAD HAVERDAL 28:3 (1,0)
HALMSTAD HAVERDAL 28:2 (1,0)
HALMSTAD HAVERDAL 32:9 (1)
HALMSTAD HAVERDAL 29:52 (1,0)
HALMSTAD HAVERDAL 28:4 (1,0)
HALMSTAD HAVERDAL 6:130 (1)
HALMSTAD HAVERDAL 2:293 (0,1)
HALMSTAD HAVERDAL 42:3 (1,0)
HALMSTAD HAVERDAL 2:317 (0,1)
HALMSTAD HAVERDAL 2:313 (0,1)
HALMSTAD HAVERDAL 2:314 (0,1)
HALMSTAD HAVERDAL 6:133
HALMSTAD HAVERDAL 3:19 (0,1)
HALMSTAD HAVERDAL 27:14 (1)
HALMSTAD HAVERDAL 6:78 (1)
HALMSTAD HAVERDAL 27:16 (1)
HALMSTAD HAVERDAL 18:273 (1)
HALMSTAD HAVERDAL 2:273 (1)
HALMSTAD HAVERDAL 2:105 (1)
HALMSTAD HAVERDAL 2:264 (1)
HALMSTAD HAVERDAL 2:96 (0,1)
HALMSTAD HAVERDAL 6:123 (1)
HALMSTAD HAVERDAL 18:151 (1)
HALMSTAD HAVERDAL 2:263 (1)
HALMSTAD HAVERDAL 29:21 (1)
HALMSTAD HAVERDAL 29:9 (1)
HALMSTAD HAVERDAL 18:14 (1)
HALMSTAD HAVERDAL 2:92 (1)
HALMSTAD HAVERDAL 18:81 (1)
HALMSTAD HAVERDAL 2:274 (1)
HALMSTAD HAVERDAL 39:64 (1)
HALMSTAD HAVERDAL 18:78 (1)
HALMSTAD HAVERDAL 39:74 (1)

HALMSTAD SÄRDAL 2:30 (1,00)
HALMSTAD HAVERDAL 2:209 (1,00)
HALMSTAD HAVERDAL 2:259 (1)
HALMSTAD HAVERDAL 2:242 (1,00)
HALMSTAD HAVERDAL 39:28 (1,00)
HALMSTAD HAVERDAL 26:3 (1,00)
HALMSTAD HAVERDAL 6:64 (1,00)
HALMSTAD HAVERDAL 18:69 (1,00)
HALMSTAD HAVERDAL 2:86 (1)
HALMSTAD HAVERDAL 2:125 (1)
HALMSTAD HAVERDAL 2:9 (1,00)
HALMSTAD HAVERDAL 33:1 (1)
HALMSTAD HAVERDAL 18:132 (1,00)
HALMSTAD HAVERDAL 18:174 (1,00)
HALMSTAD HAVERDAL 28:1 (1,00)
HALMSTAD HAVERDAL 2:62 (1)
HALMSTAD HAVERDAL 6:104 (1,00)
HALMSTAD HAVERDAL 2:267 (1,00)
HALMSTAD HAVERDAL 26:22 (1,00)
HALMSTAD HAVERDAL 2:225 (0,10)
HALMSTAD HAVERDAL 35:29 (1,00)
HALMSTAD HAVERDAL 35:8 (1,00)
HALMSTAD HAVERDAL 26:25 (1,00)
HALMSTAD HAVERDAL 12:1 (1,00)
HALMSTAD HAVERDAL 29:38 (1)
HALMSTAD HAVERDAL 2:208 (1,00)
HALMSTAD HAVERDAL 2:257 (1,00)
HALMSTAD HAVERDAL 2:36 (1,00)
HALMSTAD HAVERDAL 2:296 (1,0)
HALMSTAD HAVERDAL 2:291 (1,0)
HALMSTAD HAVERDAL 32:10 (1)
HALMSTAD HAVERDAL 29:49 (1,0)
HALMSTAD HAVERDAL 29:43 (0,1)
HALMSTAD HAVERDAL 2:294 (1)
HALMSTAD HAVERDAL 6:129 (1)
HALMSTAD HAVERDAL 29:39 (1)
HALMSTAD HAVERDAL 2:301 (1,0)
HALMSTAD HAVERDAL 3:7 (1)
HALMSTAD HAVERDAL 2:310 (0,1)
HALMSTAD HAVERDAL 2:311 (0,1)
HALMSTAD HAVERDAL 2:318 (0,1)
HALMSTAD HAVERDAL 22:1 (20)
HALMSTAD HAVERDAL 2:164 (1)
HALMSTAD HAVERDAL 27:13 (1)
HALMSTAD HAVERDAL 27:15 (1)
HALMSTAD HAVERDAL 18:274 (1)
HALMSTAD HAVERDAL 6:136 (1)
HALMSTAD HAVERDAL 4:68 (1)
HALMSTAD HAVERDAL 2:132 (1)
HALMSTAD HAVERDAL 4:49 (1)
HALMSTAD HAVERDAL 35:3 (1)
HALMSTAD HAVERDAL 35:27 (1)
HALMSTAD HAVERDAL 24:1 (1)
HALMSTAD HAVERDAL 2:302 (1)
HALMSTAD HAVERDAL 15:3 (1)
HALMSTAD HAVERDAL 18:28 (1)
HALMSTAD HAVERDAL 18:24 (1)
HALMSTAD HAVERDAL 35:9 (1)
HALMSTAD HAVERDAL 6:131 (1)
HALMSTAD HAVERDAL 18:67 (1)
HALMSTAD HAVERDAL 2:241 (1)
HALMSTAD HAVERDAL 18:86 (1)

HALMSTAD HAVERDAL 27:6 (1)
HALMSTAD HAVERDAL 6:73 (1,00)
HALMSTAD HAVERDAL 39:15 (1,00)
HALMSTAD HAVERDAL 29:34 (1)
HALMSTAD HAVERDAL 2:19 (0,10)
HALMSTAD SÄRDAL 2:32 (0,10)
HALMSTAD HAVERDAL 6:86 (1)
HALMSTAD HAVERDAL 2:237 (1)
HALMSTAD HAVERDAL 18:32 (1,00)
HALMSTAD HAVERDAL 32:1 (1)
HALMSTAD HAVERDAL 18:163 (1,00)
HALMSTAD HAVERDAL 2:262 (1,0)
HALMSTAD HAVERDAL 26:17 (1,00)
HALMSTAD SÄRDAL 2:24 (1,00)
HALMSTAD HAVERDAL 2:255 (1,00)
HALMSTAD HAVERDAL 6:58 (1,00)
HALMSTAD HAVERDAL 20:16 (1,00)
HALMSTAD HAVERDAL 2:290 (1)
HALMSTAD HAVERDAL 27:7 (1,00)
HALMSTAD HAVERDAL 2:10 (0,10)
HALMSTAD HAVERDAL 26:4 (1,00)
HALMSTAD HAVERDAL 6:69 (1,00)
HALMSTAD HAVERDAL 18:170 (1,0)
HALMSTAD HAVERDAL 18:119 (1)
HALMSTAD HAVERDAL 2:214 (1,00)
HALMSTAD HAVERDAL 6:62 (1,00)
HALMSTAD HAVERDAL 6:100 (1,00)
HALMSTAD HAVERDAL 27:4 (1,00)
HALMSTAD HAVERDAL 2:295 (1)
HALMSTAD HAVERDAL 29:45 (1,0)
HALMSTAD HAVERDAL 29:48 (1,0)
HALMSTAD HAVERDAL 29:46 (1,0)
HALMSTAD HAVERDAL 28:5 (1,0)
HALMSTAD HAVERDAL 29:42 (0,1)
HALMSTAD HAVERDAL 2:292 (0,1)
HALMSTAD HAVERDAL 3:17 (2,0)
HALMSTAD HAVERDAL 2:303 (1,0)
HALMSTAD HAVERDAL 2:309 (0,1)
HALMSTAD HAVERDAL 2:312 (0,1)
HALMSTAD HAVERDAL 2:316 (0,1)
HALMSTAD HAVERDAL 6:134
HALMSTAD HAVERDAL 15:2 (13)
HALMSTAD HAVERDAL 2:27 (0,1)
HALMSTAD HAVERDAL 27:11 (1)
HALMSTAD HAVERDAL 27:12 (1)
HALMSTAD HAVERDAL 18:272 (1)
HALMSTAD HAVERDAL 6:135 (1)
HALMSTAD HAVERDAL 18:112 (1)
HALMSTAD HAVERDAL 2:183 (1)
HALMSTAD HAVERDAL 2:101 (1)
HALMSTAD HAVERDAL 2:254 (1)
HALMSTAD HAVERDAL 6:8 (1)
HALMSTAD HAVERDAL 18:89 (1)
HALMSTAD HAVERDAL 20:14 (1)
HALMSTAD HAVERDAL 18:146 (1)
HALMSTAD HAVERDAL 29:16 (1)
HALMSTAD HAVERDAL 18:37 (1)
HALMSTAD HAVERDAL 4:65 (0,5)
HALMSTAD HAVERDAL 2:37 (1)
HALMSTAD HAVERDAL 2:187 (1)
HALMSTAD HAVERDAL 4:62 (0,5)
HALMSTAD HAVERDAL 39:26 (1)

HALMSTAD HAVERDAL 6:137 (1)
HALMSTAD HAVERDAL 2:145 (1)
HALMSTAD HAVERDAL 2:258 (1)
HALMSTAD HAVERDAL 2:123 (1)
HALMSTAD HAVERDAL 18:27 (1)
HALMSTAD HAVERDAL 20:27 (1)
HALMSTAD HAVERDAL 39:30 (1)
HALMSTAD HAVERDAL 39:79 (1)
HALMSTAD HAVERDAL 18:104 (1)
HALMSTAD HAVERDAL 39:5 (1)
HALMSTAD HAVERDAL 6:71 (1)
HALMSTAD HAVERDAL 35:26 (1)
HALMSTAD HAVERDAL 20:18 (1)
HALMSTAD HAVERDAL 2:130 (1)
HALMSTAD HAVERDAL 20:23 (1)
HALMSTAD HAVERDAL 39:33 (1)
HALMSTAD HAVERDAL 2:121 (1)
HALMSTAD HAVERDAL 39:20 (1)
HALMSTAD HAVERDAL 4:59 (1)
HALMSTAD HAVERDAL 4:47 (1)
HALMSTAD HAVERDAL 29:10 (1)
HALMSTAD HAVERDAL 20:38 (1)
HALMSTAD HAVERDAL 18:172 (1)
HALMSTAD HAVERDAL 2:198 (1)
HALMSTAD HAVERDAL 2:113 (1)
HALMSTAD HAVERDAL 20:22 (1)
HALMSTAD HAVERDAL 4:61 (0,5)
HALMSTAD HAVERDAL 18:71 (1)
HALMSTAD HAVERDAL 2:185 (1)
HALMSTAD HAVERDAL 39:9 (1)
HALMSTAD HAVERDAL 2:41 (1)
HALMSTAD HAVERDAL 32:7 (1)
HALMSTAD HAVERDAL 18:102 (1)
HALMSTAD HAVERDAL 29:29 (1)
HALMSTAD SÄRDAL 2:28 (1)
HALMSTAD HAVERDAL 26:6 (1)
HALMSTAD HAVERDAL 2:306 (1)
HALMSTAD HAVERDAL 39:12 (1)
HALMSTAD HAVERDAL 18:147 (1)
HALMSTAD HAVERDAL 2:165 (1)
HALMSTAD HAVERDAL 2:74 (1)
HALMSTAD HAVERDAL 4:14 (1)
HALMSTAD HAVERDAL 29:18 (1)
HALMSTAD HAVERDAL 2:181 (1)
HALMSTAD HAVERDAL 35:14 (1)
HALMSTAD HAVERDAL 26:15 (1)
HALMSTAD HAVERDAL 18:150 (1)
HALMSTAD HAVERDAL 2:251 (1)
HALMSTAD HAVERDAL 18:157 (1)
HALMSTAD HAVERDAL 35:23 (1)
HALMSTAD HAVERDAL 23:1 (1)
HALMSTAD HAVERDAL 2:178 (1)
HALMSTAD HAVERDAL 39:62 (1)
HALMSTAD HAVERDAL 2:94 (1)
HALMSTAD HAVERDAL 2:196 (1)
HALMSTAD SÄRDAL 2:18 (1)
HALMSTAD HAVERDAL 20:30 (1)
HALMSTAD HAVERDAL 20:31 (1)
HALMSTAD HAVERDAL 2:179 (1)
HALMSTAD HAVERDAL 35:5 (1)
HALMSTAD HAVERDAL 6:33 (1)
HALMSTAD HAVERDAL 18:68 (1)
HALMSTAD HAVERDAL 18:41 (1)
HALMSTAD HAVERDAL 2:133 (1)
HALMSTAD HAVERDAL 29:40 (1)
HALMSTAD HAVERDAL 18:87 (1)
HALMSTAD HAVERDAL 18:79 (1)
HALMSTAD HAVERDAL 39:77 (1)
HALMSTAD HAVERDAL 2:233 (1)
HALMSTAD HAVERDAL 34:4 (1)
HALMSTAD HAVERDAL 2:192 (1)
HALMSTAD HAVERDAL 39:1 (1)
HALMSTAD HAVERDAL 4:52 (1)
HALMSTAD HAVERDAL 2:188 (1)
HALMSTAD HAVERDAL 2:250 (1)
HALMSTAD HAVERDAL 4:15 (1)
HALMSTAD HAVERDAL 2:143 (1)
HALMSTAD HAVERDAL 18:125 (1)
HALMSTAD HAVERDAL 2:84 (1)
HALMSTAD HAVERDAL 2:33 (1)
HALMSTAD HAVERDAL 6:110 (1)
HALMSTAD HAVERDAL 6:35 (1)
HALMSTAD HAVERDAL 2:77 (1)
HALMSTAD HAVERDAL 18:167 (1)
HALMSTAD HAVERDAL 2:244 (1)
HALMSTAD HAVERDAL 18:53 (1,00)
HALMSTAD HAVERDAL 39:69 (1)
HALMSTAD HAVERDAL 18:17 (1)
HALMSTAD HAVERDAL 29:19 (1)
HALMSTAD HAVERDAL 18:42 (1)
HALMSTAD HAVERDAL 29:15 (1)
HALMSTAD HAVERDAL 29:22 (1)
HALMSTAD HAVERDAL 18:117 (1)
HALMSTAD HAVERDAL 18:115 (1)
HALMSTAD HAVERDAL 18:269 (1)
HALMSTAD HAVERDAL 4:41 (1)
HALMSTAD HAVERDAL 39:6 (1)
HALMSTAD HAVERDAL 18:131 (1)
HALMSTAD HAVERDAL 2:64 (1)
HALMSTAD HAVERDAL 35:21 (1)
HALMSTAD HAVERDAL 2:71 (1)
HALMSTAD HAVERDAL 39:47 (1)
HALMSTAD HAVERDAL 3:4 (1)
HALMSTAD HAVERDAL 3:18 (8)
HALMSTAD HAVERDAL 4:42 (1)
HALMSTAD HAVERDAL 27:3 (6)
HALMSTAD HAVERDAL 2:115 (1)
HALMSTAD HAVERDAL 27:8 (1)
HALMSTAD HAVERDAL 26:11 (1)
HALMSTAD HAVERDAL 6:118 (1)
HALMSTAD HAVERDAL 4:13 (1)
HALMSTAD HAVERDAL 4:66 (0,5)
HALMSTAD HAVERDAL 4:31 (1)
HALMSTAD HAVERDAL 2:42 (1)
HALMSTAD HAVERDAL 18:62 (1)
HALMSTAD HAVERDAL 6:128 (1)
HALMSTAD HAVERDAL 39:60 (1)
HALMSTAD HAVERDAL 39:66 (1)
HALMSTAD HAVERDAL 39:37 (1)
HALMSTAD HAVERDAL 18:92 (1)
HALMSTAD HAVERDAL 22:4 (1)
HALMSTAD HAVERDAL 18:6 (1)
HALMSTAD HAVERDAL 2:25 (1)
HALMSTAD HAVERDAL 39:7 (1)
HALMSTAD HAVERDAL 39:70 (1)
HALMSTAD HAVERDAL 2:122 (1)
HALMSTAD HAVERDAL 2:240 (1)
HALMSTAD HAVERDAL 2:107 (1)
HALMSTAD HAVERDAL 18:158 (1)
HALMSTAD HAVERDAL 18:83 (1)
HALMSTAD HAVERDAL 2:144 (1)
HALMSTAD HAVERDAL 39:41 (1)
HALMSTAD HAVERDAL 2:100 (1)
HALMSTAD HAVERDAL 2:174 (1)
HALMSTAD HAVERDAL 35:7 (1)
HALMSTAD HAVERDAL 2:159 (1)
HALMSTAD HAVERDAL 18:98 (1)
HALMSTAD HAVERDAL 2:108 (1)
HALMSTAD HAVERDAL 2:57 (1)
HALMSTAD HAVERDAL 18:139 (1)
HALMSTAD HAVERDAL 2:76 (1)
HALMSTAD HAVERDAL 26:14 (1)
HALMSTAD HAVERDAL 4:34 (1)
HALMSTAD HAVERDAL 2:265 (1)
HALMSTAD HAVERDAL 18:54 (1)
HALMSTAD HAVERDAL 18:262 (1)
HALMSTAD HAVERDAL 2:51 (1)
HALMSTAD HAVERDAL 18:260 (1)
HALMSTAD HAVERDAL 35:19 (1)
HALMSTAD HAVERDAL 2:199 (1)
HALMSTAD HAVERDAL 2:99 (1)
HALMSTAD HAVERDAL 6:120 (1)
HALMSTAD HAVERDAL 2:72 (1)
HALMSTAD HAVERDAL 4:21 (1)
HALMSTAD HAVERDAL 4:26 (1)
HALMSTAD HAVERDAL 2:83 (1)
HALMSTAD HAVERDAL 20:32 (1)
HALMSTAD HAVERDAL 2:197 (1)
HALMSTAD HAVERDAL 29:44 (1)
HALMSTAD HAVERDAL 6:37 (1)
HALMSTAD HAVERDAL 44:3 (1)
HALMSTAD HAVERDAL 18:110 (1)
HALMSTAD HAVERDAL 39:19 (1)
HALMSTAD HAVERDAL 2:139 (1)
HALMSTAD HAVERDAL 2:182 (1)
HALMSTAD HAVERDAL 29:14 (1)
HALMSTAD HAVERDAL 18:46 (1)
HALMSTAD HAVERDAL 36:1 (6)
HALMSTAD HAVERDAL 2:307 (1)
HALMSTAD HAVERDAL 2:75 (1)
HALMSTAD HAVERDAL 18:114 (1)
HALMSTAD HAVERDAL 29:47 (1)
HALMSTAD HAVERDAL 6:114 (1)
HALMSTAD HAVERDAL 34:1 (1)
HALMSTAD HAVERDAL 18:12 (1)
HALMSTAD HAVERDAL 35:34 (1)
HALMSTAD HAVERDAL 4:55 (1)
HALMSTAD HAVERDAL 3:14 (20)
HALMSTAD HAVERDAL 2:118 (1)
HALMSTAD HAVERDAL 2:48 (1)
HALMSTAD HAVERDAL 39:25 (1)
HALMSTAD HAVERDAL 20:21 (1)
HALMSTAD HAVERDAL 2:60 (1)
HALMSTAD HAVERDAL 29:2 (1)
HALMSTAD HAVERDAL 2:129 (1)
HALMSTAD HAVERDAL 18:9 (1)

HALMSTAD HAVERDAL 4:17 (1)
HALMSTAD HAVERDAL 4:50 (1)
HALMSTAD HAVERDAL 18:100 (1)
HALMSTAD SÄRDAL 2:21 (1)
HALMSTAD HAVERDAL 18:103 (1)
HALMSTAD HAVERDAL 18:129 (1)
HALMSTAD HAVERDAL 2:280 (1)
HALMSTAD HAVERDAL 2:315 (1)
HALMSTAD HAVERDAL 18:20 (1)
HALMSTAD HAVERDAL 29:33 (1)
HALMSTAD HAVERDAL 2:63 (1)
HALMSTAD HAVERDAL 2:238 (1)
HALMSTAD HAVERDAL 18:164 (1)
HALMSTAD HAVERDAL 39:35 (1)
HALMSTAD HAVERDAL 18:124 (1)
HALMSTAD HAVERDAL 4:39 (1)
HALMSTAD HAVERDAL 6:29 (1)
HALMSTAD HAVERDAL 2:134 (1)
HALMSTAD HAVERDAL 2:147 (1)
HALMSTAD HAVERDAL 35:32 (1)
HALMSTAD HAVERDAL 39:65 (1)
HALMSTAD HAVERDAL 18:29 (1)
HALMSTAD HAVERDAL 18:138 (1)
HALMSTAD HAVERDAL 2:110 (1)
HALMSTAD HAVERDAL 6:93 (1)
HALMSTAD HAVERDAL 35:10 (1)
HALMSTAD HAVERDAL 2:140 (1)
HALMSTAD HAVERDAL 4:22 (1)
HALMSTAD HAVERDAL 6:122 (1)
HALMSTAD HAVERDAL 2:275 (1)
HALMSTAD HAVERDAL 25:1 (1)
HALMSTAD HAVERDAL 2:206 (1)
HALMSTAD HAVERDAL 2:298 (1)
HALMSTAD HAVERDAL 2:93 (1)
HALMSTAD HAVERDAL 35:13 (1)
HALMSTAD HAVERDAL 18:60 (1)
HALMSTAD HAVERDAL 6:42 (1)
HALMSTAD HAVERDAL 2:79 (1)
HALMSTAD HAVERDAL 2:203 (1)
HALMSTAD HAVERDAL 20:33 (1)
HALMSTAD HAVERDAL 2:297 (1)
HALMSTAD HAVERDAL 2:148 (1)
HALMSTAD HAVERDAL 18:21 (1)
HALMSTAD HAVERDAL 20:37 (1)
HALMSTAD SÄRDAL 2:37 (1)
HALMSTAD HAVERDAL 20:25 (1)
HALMSTAD HAVERDAL 11:1 (1)
HALMSTAD HAVERDAL 2:21 (1)
HALMSTAD HAVERDAL 18:99 (1)
HALMSTAD HAVERDAL 39:63 (1)
HALMSTAD HAVERDAL 2:253 (1)
HALMSTAD HAVERDAL 29:30 (1)
HALMSTAD HAVERDAL 4:43 (1)
HALMSTAD HAVERDAL 22:15 (1)
HALMSTAD HAVERDAL 18:23 (1)
HALMSTAD HAVERDAL 35:20 (1)
HALMSTAD HAVERDAL 39:61 (1)
HALMSTAD HAVERDAL 18:97 (1)
HALMSTAD HAVERDAL 18:128 (1)
HALMSTAD HAVERDAL 18:118 (1)
HALMSTAD HAVERDAL 35:30 (1)
HALMSTAD HAVERDAL 18:137 (1)

HALMSTAD HAVERDAL 2:34 (1)
HALMSTAD HAVERDAL 39:34 (1)
HALMSTAD HAVERDAL 39:67 (1)
HALMSTAD HAVERDAL 4:48 (1)
HALMSTAD HAVERDAL 29:24 (1)
HALMSTAD HAVERDAL 39:76 (1)
HALMSTAD HAVERDAL 2:136 (1)
HALMSTAD HAVERDAL 39:22 (1)
HALMSTAD HAVERDAL 29:28 (1)
HALMSTAD HAVERDAL 18:261 (1)
HALMSTAD HAVERDAL 39:45 (1)
HALMSTAD HAVERDAL 2:29 (1)
HALMSTAD HAVERDAL 6:127 (1)
HALMSTAD HAVERDAL 2:227 (1)
HALMSTAD HAVERDAL 2:271 (1)
HALMSTAD HAVERDAL 18:50 (1)
HALMSTAD HAVERDAL 4:45 (1)
HALMSTAD HAVERDAL 29:11 (1)
HALMSTAD HAVERDAL 18:143 (1)
HALMSTAD HAVERDAL 6:101 (1)
HALMSTAD HAVERDAL 21:1 (1)
HALMSTAD HAVERDAL 35:31 (1)
HALMSTAD SÄRDAL 2:33 (1)
HALMSTAD HAVERDAL 2:61 (1)
HALMSTAD HAVERDAL 2:52 (1)
HALMSTAD HAVERDAL 2:160 (1)
HALMSTAD HAVERDAL 34:2 (1)
HALMSTAD HAVERDAL 35:25 (1)
HALMSTAD HAVERDAL 2:104 (1)
HALMSTAD HAVERDAL 39:43 (2)
HALMSTAD HAVERDAL 2:106 (1)
HALMSTAD HAVERDAL 2:142 (1)
HALMSTAD HAVERDAL 6:109 (1)
HALMSTAD HAVERDAL 4:37 (1)
HALMSTAD HAVERDAL 18:135 (1)
HALMSTAD HAVERDAL 4:28 (1)
HALMSTAD HAVERDAL 2:304 (1)
HALMSTAD HAVERDAL 3:11 (3)
HALMSTAD HAVERDAL 2:119 (1)
HALMSTAD HAVERDAL 31:1 (1)
HALMSTAD HAVERDAL 20:4 (1)
HALMSTAD HAVERDAL 39:73 (1)
HALMSTAD HAVERDAL 2:80 (1)
HALMSTAD HAVERDAL 2:308 (1)
HALMSTAD HAVERDAL 4:29 (1)
HALMSTAD HAVERDAL 29:12 (1)
HALMSTAD HAVERDAL 39:32 (1)
HALMSTAD HAVERDAL 2:114 (1)
HALMSTAD HAVERDAL 18:43 (1)
HALMSTAD HAVERDAL 2:56 (1)
HALMSTAD HAVERDAL 2:141 (1)
HALMSTAD HAVERDAL 35:24 (1)
HALMSTAD HAVERDAL 18:25 (1)
HALMSTAD HAVERDAL 4:64 (0,5)
HALMSTAD HAVERDAL 2:150 (1)
HALMSTAD HAVERDAL 18:168 (1)
HALMSTAD HAVERDAL 18:30 (1)
HALMSTAD HAVERDAL 2:169 (1)
HALMSTAD HAVERDAL 39:72 (1)
HALMSTAD HAVERDAL 18:11 (1)
HALMSTAD HAVERDAL 2:195 (1)
HALMSTAD HAVERDAL 18:26 (1)

HALMSTAD HAVERDAL 2:135 (1)
HALMSTAD HAVERDAL 35:22 (1)
HALMSTAD SÄRDAL 2:19 (1)
HALMSTAD HAVERDAL 2:277 (1)
HALMSTAD HAVERDAL 2:272 (1)
HALMSTAD HAVERDAL 18:84 (1)
HALMSTAD HAVERDAL 2:167 (1)
HALMSTAD HAVERDAL 18:7 (1)
HALMSTAD HAVERDAL 39:23 (1)
HALMSTAD HAVERDAL 2:89 (1)
HALMSTAD HAVERDAL 2:190 (1)
HALMSTAD HAVERDAL 29:8 (1)
HALMSTAD HAVERDAL 18:111 (1)
HALMSTAD HAVERDAL 2:155 (1)
HALMSTAD HAVERDAL 4:51 (1)
HALMSTAD HAVERDAL 2:202 (1)
HALMSTAD HAVERDAL 18:145 (1)
HALMSTAD HAVERDAL 27:9 (1)
HALMSTAD HAVERDAL 4:63 (0,5)
HALMSTAD HAVERDAL 6:82 (1)
HALMSTAD HAVERDAL 2:70 (1)
HALMSTAD HAVERDAL 39:18 (2)
HALMSTAD HAVERDAL 18:153 (1)
HALMSTAD HAVERDAL 18:116 (1)
HALMSTAD HAVERDAL 39:31 (1)
HALMSTAD HAVERDAL 18:166 (1)
HALMSTAD HAVERDAL 18:31 (1)
HALMSTAD HAVERDAL 2:91 (1)
HALMSTAD HAVERDAL 2:300 (1)
HALMSTAD HAVERDAL 39:71 (1)
HALMSTAD SÄRDAL 2:22 (1)
HALMSTAD HAVERDAL 39:17 (1)
HALMSTAD HAVERDAL 6:55 (1)
HALMSTAD HAVERDAL 20:24 (1)
HALMSTAD HAVERDAL 2:53 (1)
HALMSTAD HAVERDAL 18:13 (1)
HALMSTAD HAVERDAL 18:90 (1)
HALMSTAD HAVERDAL 6:46 (1)
HALMSTAD HAVERDAL 18:271 (1)
HALMSTAD HAVERDAL 2:69 (1)
HALMSTAD HAVERDAL 2:20 (1)
HALMSTAD HAVERDAL 4:67 (1)
HALMSTAD HAVERDAL 29:41 (1)
HALMSTAD HAVERDAL 29:50 (1)
HALMSTAD HAVERDAL 26:5 (1)
HALMSTAD HAVERDAL 29:32 (1)
HALMSTAD HAVERDAL 18:22 (1)
HALMSTAD HAVERDAL 2:131 (1)
HALMSTAD HAVERDAL 2:45 (1)
HALMSTAD HAVERDAL 27:2 (1)
HALMSTAD HAVERDAL 35:15 (1)
HALMSTAD HAVERDAL 2:43 (1)
HALMSTAD HAVERDAL 2:112 (1)
HALMSTAD HAVERDAL 2:176 (1)
HALMSTAD HAVERDAL 6:52 (1)
HALMSTAD HAVERDAL 29:27 (1)
HALMSTAD HAVERDAL 39:46 (1)
HALMSTAD HAVERDAL 39:68 (1)
HALMSTAD HAVERDAL 18:121 (1)
HALMSTAD HAVERDAL 39:78 (1)
HALMSTAD HAVERDAL 2:222 (1)
HALMSTAD HAVERDAL 9:2 (1)

HALMSTAD HAVERDAL 2:270 (1)
HALMSTAD HAVERDAL 2:201 (1)
HALMSTAD HAVERDAL 2:24 (1)
HALMSTAD HAVERDAL 2:151 (1)
HALMSTAD HAVERDAL 18:51 (1)
HALMSTAD HAVERDAL 2:231 (1)
HALMSTAD HAVERDAL 18:88 (1)
HALMSTAD HAVERDAL 6:132 (1)
HALMSTAD HAVERDAL 27:10 (1)
HALMSTAD HAVERDAL 39:27 (1)
HALMSTAD HAVERDAL 2:276 (1)
HALMSTAD HAVERDAL 18:85 (1)
HALMSTAD HAVERDAL 2:232 (1)
HALMSTAD HAVERDAL 39:36 (1)
HALMSTAD HAVERDAL 2:158 (1)
HALMSTAD HAVERDAL 34:3 (1)
HALMSTAD HAVERDAL 39:14 (1)
HALMSTAD HAVERDAL 18:40 (1)
HALMSTAD HAVERDAL 2:81 (1)
HALMSTAD HAVERDAL 34:5 (1)
HALMSTAD HAVERDAL 18:134 (1)
HALMSTAD HAVERDAL 18:109 (1)
HALMSTAD HAVERDAL 2:175 (1)
HALMSTAD HAVERDAL 2:102 (1)
HALMSTAD HAVERDAL 18:16 (1)
HALMSTAD HAVERDAL 18:34 (1)
HALMSTAD SÄRDAL 2:26 (1)
HALMSTAD HAVERDAL 18:101 (1)
HALMSTAD HAVERDAL 4:33 (1)
HALMSTAD HAVERDAL 2:170 (1)
HALMSTAD HAVERDAL 9:1 (1)
HALMSTAD HAVERDAL 4:44 (1)
HALMSTAD HAVERDAL 29:23 (1)
HALMSTAD HAVERDAL 35:6 (1)
HALMSTAD HAVERDAL 39:59 (1)
HALMSTAD SÄRDAL 2:27 (1)
HALMSTAD HAVERDAL 29:25 (1)
HALMSTAD HAVERDAL 18:35 (1)
HALMSTAD HAVERDAL 35:12 (1)
HALMSTAD HAVERDAL 18:63 (1)
HALMSTAD HAVERDAL 2:65 (1)
HALMSTAD HAVERDAL 18:126 (1)
HALMSTAD HAVERDAL 20:20 (1)
HALMSTAD HAVERDAL 29:26 (1)
HALMSTAD HAVERDAL 2:58 (1)
HALMSTAD HAVERDAL 6:25 (1)
HALMSTAD HAVERDAL 4:40 (1)
HALMSTAD HAVERDAL 2:157 (1)
HALMSTAD HAVERDAL 35:2 (1)
HALMSTAD HAVERDAL 2:95 (1)
HALMSTAD HAVERDAL 29:5 (1)
HALMSTAD HAVERDAL 39:75 (1)
HALMSTAD HAVERDAL 3:8 (7)
HALMSTAD HAVERDAL 18:49 (1)
HALMSTAD HAVERDAL 4:57 (1)
HALMSTAD HAVERDAL 18:259 (1)
HALMSTAD HAVERDAL 29:51 (1)
HALMSTAD HAVERDAL 2:138 (1)
HALMSTAD HAVERDAL 39:16 (1)
HALMSTAD HAVERDAL 2:252 (1)
HALMSTAD HAVERDAL 8:2 (1)
HALMSTAD HAVERDAL 18:82 (1)
HALMSTAD HAVERDAL 18:59 (1)
HALMSTAD HAVERDAL 30:1 (1)
HALMSTAD HAVERDAL 2:299 (1)
HALMSTAD HAVERDAL 29:4 (1)
HALMSTAD HAVERDAL 18:10 (1)
HALMSTAD HAVERDAL 18:270 (1)
HALMSTAD HAVERDAL 2:109 (1)
HALMSTAD HAVERDAL 4:36 (1)
HALMSTAD HAVERDAL 18:141 (1)
HALMSTAD HAVERDAL 2:305 (1)
HALMSTAD HAVERDAL 18:160 (1)
HALMSTAD HAVERDAL 35:18 (1)
HALMSTAD HAVERDAL 2:90 (1)
HALMSTAD HAVERDAL 18:70 (1)
HALMSTAD HAVERDAL 20:26 (1)

Övriga delägare (Gemensam andel: 0,5)

Typ: Byggnad på ofri grund

HALMSTAD HAVERDAL 39:40

Övriga delägare (Gemensam andel: 0,5)

Typ: Byggnad på ofri grund

HALMSTAD HAVERDAL 39:40

Övriga delägare (Gemensam andel: 0,5)

Typ: Byggnad på ofri grund

HALMSTAD HAVERDAL 39:40

Övriga delägare (Gemensam andel: 1)

Typ: Anläggning på ofri grund

HALMSTAD HAVERDAL 6:134

Övriga delägare (Gemensam andel: 0,5)

Typ: Byggnad på ofri grund

HALMSTAD HAVERDAL 39:40

Övriga delägare (Gemensam andel: 1)

Typ: Anläggning på ofri grund

HALMSTAD HAVERDAL 6:134

Övriga delägare (Gemensam andel: 0,5)

Typ: Byggnad på ofri grund

HALMSTAD HAVERDAL 39:40

Övriga delägare (Gemensam andel: 1)

Typ: Anläggning på ofri grund

HALMSTAD HAVERDAL 6:134

Övriga delägare (Gemensam andel: 0,5)

Typ: Byggnad på ofri grund

HALMSTAD HAVERDAL 39:40

Övriga delägare (Gemensam andel: 1)

Typ: Anläggning på ofri grund

HALMSTAD HAVERDAL 6:133

Övriga delägare (Gemensam andel: 0,5)
Typ: Byggnad på ofri grund
HALMSTAD HAVERDAL 39:40

Övriga delägare (Gemensam andel: 0,5)
Typ: Byggnad på ofri grund
HALMSTAD HAVERDAL 39:40

Övriga delägare (Gemensam andel: 0,5)
Typ: Byggnad på ofri grund
HALMSTAD HAVERDAL 39:40

Övriga delägare (Gemensam andel: 0,5)
Typ: Byggnad på ofri grund
HALMSTAD HAVERDAL 39:40

Övriga delägare (Gemensam andel: 0,5)
Typ: Byggnad på ofri grund
HALMSTAD HAVERDAL 39:40

Övriga delägare (Gemensam andel: 0,5)
Typ: Byggnad på ofri grund
HALMSTAD HAVERDAL 39:40

Övriga delägare (Gemensam andel: 0,5)
Typ: Byggnad på ofri grund
HALMSTAD HAVERDAL 39:40

Övriga delägare (Gemensam andel: 1)
Typ: Anläggning på ofri grund
HALMSTAD HAVERDAL 6:134

Övriga delägare (Gemensam andel: 0,5)
Typ: Byggnad på ofri grund
HALMSTAD HAVERDAL 39:40

Övriga delägare (Gemensam andel: 0,5)
Typ: Byggnad på ofri grund
HALMSTAD HAVERDAL 39:40

Övriga delägare (Gemensam andel: 1)
Typ: Anläggning på ofri grund
HALMSTAD HAVERDAL 6:134

Övriga delägare (Gemensam andel: 0,5)
Typ: Byggnad på ofri grund
HALMSTAD HAVERDAL 39:40

Övriga delägare (Gemensam andel: 1)
Typ: Anläggning på ofri grund
HALMSTAD HAVERDAL 6:133

Övriga delägare (Gemensam andel: 0,5)
Typ: Byggnad på ofri grund
HALMSTAD HAVERDAL 39:40

Övriga delägare (Gemensam andel: 0,5)
Typ: Byggnad på ofri grund
HALMSTAD HAVERDAL 39:40

Övriga delägare (Gemensam andel: 0,5)
Typ: Byggnad på ofri grund
HALMSTAD HAVERDAL 39:40

Övriga delägare (Gemensam andel: 0,5)
Typ: Byggnad på ofri grund
HALMSTAD HAVERDAL 39:40

Övriga delägare (Gemensam andel: 0,5)
Typ: Byggnad på ofri grund
HALMSTAD HAVERDAL 39:40

Övriga delägare (Gemensam andel: 0,5)
Typ: Byggnad på ofri grund
HALMSTAD HAVERDAL 39:40

Övriga delägare (Gemensam andel: 0,5)
Typ: Byggnad på ofri grund
HALMSTAD HAVERDAL 39:40

Övriga delägare (Gemensam andel: 0,5)
Typ: Byggnad på ofri grund
HALMSTAD HAVERDAL 39:40

Övriga delägare (Gemensam andel: 0,5)
Typ: Byggnad på ofri grund
HALMSTAD HAVERDAL 39:40

Övriga delägare (Gemensam andel: 0,5)
Typ: Byggnad på ofri grund
HALMSTAD HAVERDAL 39:40

Övriga delägare (Gemensam andel: 0,5)
Typ: Byggnad på ofri grund
HALMSTAD HAVERDAL 39:40

Övriga delägare (Gemensam andel: 0,5)
Typ: Byggnad på ofri grund
HALMSTAD HAVERDAL 39:40

Övriga delägare (Gemensam andel: 0,5)
Typ: Byggnad på ofri grund
HALMSTAD HAVERDAL 39:40

Övriga delägare (Gemensam andel: 0,5)
Typ: Byggnad på ofri grund
HALMSTAD HAVERDAL 39:40

Övriga delägare (Gemensam andel: 0,5)
Typ: Byggnad på ofri grund
HALMSTAD HAVERDAL 39:40

Övriga delägare (Gemensam andel: 0,5)
Typ: Byggnad på ofri grund
HALMSTAD HAVERDAL 39:40

Övriga delägare (Gemensam andel: 0,5)
Typ: Byggnad på ofri grund
HALMSTAD HAVERDAL 39:40

Övriga delägare (Gemensam andel: 0,5)
Typ: Byggnad på ofri grund
HALMSTAD HAVERDAL 39:40

Övriga delägare (Gemensam andel: 0,5)
Typ: Byggnad på ofri grund
HALMSTAD HAVERDAL 39:40

Övriga delägare (Gemensam andel: 0,5)
Typ: Byggnad på ofri grund
HALMSTAD HAVERDAL 39:40

Övriga delägare (Gemensam andel: 0,5)
Typ: Byggnad på ofri grund
HALMSTAD HAVERDAL 39:40

Övriga delägare (Gemensam andel: 0,5)
Typ: Byggnad på ofri grund
HALMSTAD HAVERDAL 39:40

Övriga delägare (Gemensam andel: 0,5)
Typ: Byggnad på ofri grund
HALMSTAD HAVERDAL 39:40

Övriga delägare (Gemensam andel: 0,5)
Typ: Byggnad på ofri grund
HALMSTAD HAVERDAL 39:40

Övriga delägare (Gemensam andel: 0,5)
Typ: Byggnad på ofri grund
HALMSTAD HAVERDAL 39:40

Övriga delägare (Gemensam andel: 0,5)
Typ: Byggnad på ofri grund
HALMSTAD HAVERDAL 39:40

Övriga delägare (Gemensam andel: 0,5)
Typ: Byggnad på ofri grund
HALMSTAD HAVERDAL 39:40

Övriga delägare (Gemensam andel: 1)
Typ: Anläggning på ofri grund
HALMSTAD HAVERDAL 6:134

Övriga delägare (Gemensam andel: 0,5)
Typ: Byggnad på ofri grund
HALMSTAD HAVERDAL 39:40

Övriga delägare (Gemensam andel: 0,5)
Typ: Byggnad på ofri grund
HALMSTAD HAVERDAL 39:40

Övriga delägare (Gemensam andel: 0,5)
Typ: Byggnad på ofri grund
HALMSTAD HAVERDAL 39:40

Övriga delägare (Gemensam andel: 0,5)
Typ: Byggnad på ofri grund
HALMSTAD HAVERDAL 39:40

Övriga delägare (Gemensam andel: 0,5)
Typ: Byggnad på ofri grund
HALMSTAD HAVERDAL 39:40

Övriga delägare (Gemensam andel: 0,5)
Typ: Byggnad på ofri grund
HALMSTAD HAVERDAL 39:40

Övriga delägare (Gemensam andel: 0,5)
Typ: Byggnad på ofri grund
HALMSTAD HAVERDAL 39:40

Övriga delägare (Gemensam andel: 0,5)
Typ: Byggnad på ofri grund
HALMSTAD HAVERDAL 39:40

Övriga delägare (Gemensam andel: 0,5)
Typ: Byggnad på ofri grund
HALMSTAD HAVERDAL 39:40

Övriga delägare (Gemensam andel: 0,5)
Typ: Byggnad på ofri grund
HALMSTAD HAVERDAL 39:40

Övriga delägare (Gemensam andel: 0,5)
Typ: Byggnad på ofri grund
HALMSTAD HAVERDAL 39:40

Övriga delägare (Gemensam andel: 0,5)
Typ: Byggnad på ofri grund
HALMSTAD HAVERDAL 39:40

Övriga delägare (Gemensam andel: 0,5)
Typ: Byggnad på ofri grund
HALMSTAD HAVERDAL 39:40

Övriga delägare (Gemensam andel: 0,5)
Typ: Byggnad på ofri grund
HALMSTAD HAVERDAL 39:40

Övriga delägare (Gemensam andel: 0,5)
Typ: Byggnad på ofri grund
HALMSTAD HAVERDAL 39:40

Övriga delägare (Gemensam andel: 0,5)
Typ: Byggnad på ofri grund
HALMSTAD HAVERDAL 39:40

Övriga delägare (Gemensam andel: 0,5)
Typ: Byggnad på ofri grund
HALMSTAD HAVERDAL 39:40

Övriga delägare (Gemensam andel: 0,5)
Typ: Byggnad på ofri grund
HALMSTAD HAVERDAL 39:40

Övriga delägare (Gemensam andel: 0,5)
Typ: Byggnad på ofri grund
HALMSTAD HAVERDAL 39:40

Övriga delägare (Gemensam andel: 0,5)
Typ: Byggnad på ofri grund
HALMSTAD HAVERDAL 39:40

Övriga delägare (Gemensam andel: 0,5)
Typ: Byggnad på ofri grund
HALMSTAD HAVERDAL 39:40

Övriga delägare (Gemensam andel: 0,5)
Typ: Byggnad på ofri grund
HALMSTAD HAVERDAL 39:40

Övriga delägare (Gemensam andel: 0,5)
Typ: Byggnad på ofri grund
HALMSTAD HAVERDAL 39:40

Övriga delägare (Gemensam andel: 0,5)
Typ: Byggnad på ofri grund
HALMSTAD HAVERDAL 39:40

Övriga delägare (Gemensam andel: 0,5)
Typ: Byggnad på ofri grund
HALMSTAD HAVERDAL 39:40

Övriga delägare (Gemensam andel: 0,5)
Typ: Byggnad på ofri grund
HALMSTAD HAVERDAL 39:40

Övriga delägare (Gemensam andel: 0,5)
Typ: Byggnad på ofri grund
HALMSTAD HAVERDAL 39:40

Övriga delägare (Gemensam andel: 0,5)
Typ: Byggnad på ofri grund
HALMSTAD HAVERDAL 39:40

Övriga delägare (Gemensam andel: 0,5)
Typ: Byggnad på ofri grund
HALMSTAD HAVERDAL 39:40

Övriga delägare (Gemensam andel: 0,5)
Typ: Byggnad på ofri grund
HALMSTAD HAVERDAL 39:40

Övriga delägare (Gemensam andel: 1)
Typ: Anläggning på ofri grund
HALMSTAD HAVERDAL 6:134

Övriga delägare (Gemensam andel: 1)
Typ: Anläggning på ofri grund
HALMSTAD HAVERDAL 6:133

Övriga delägare (Gemensam andel: 0,5)
Typ: Byggnad på ofri grund
HALMSTAD HAVERDAL 39:40

Övriga delägare (Gemensam andel: 0,5)
Typ: Byggnad på ofri grund
HALMSTAD HAVERDAL 39:40

Övriga delägare (Gemensam andel: 0,5)
Typ: Byggnad på ofri grund
HALMSTAD HAVERDAL 39:40

Övriga delägare (Gemensam andel: 1)
Typ: Anläggning på ofri grund
HALMSTAD HAVERDAL 6:134

Övriga delägare (Gemensam andel: 0,5)
Typ: Byggnad på ofri grund
HALMSTAD HAVERDAL 39:40

Övriga delägare (Gemensam andel: 0,5)
Typ: Byggnad på ofri grund
HALMSTAD HAVERDAL 39:40

Övriga delägare (Gemensam andel: 0,5)
Typ: Byggnad på ofri grund
HALMSTAD HAVERDAL 39:40

Övriga delägare (Gemensam andel: 0,5)
Typ: Byggnad på ofri grund
HALMSTAD HAVERDAL 39:40

Övriga delägare (Gemensam andel: 0,5)
Typ: Byggnad på ofri grund
HALMSTAD HAVERDAL 39:40

Övriga delägare (Gemensam andel: 0,5)
Typ: Byggnad på ofri grund
HALMSTAD HAVERDAL 39:40

Övriga delägare (Gemensam andel: 0,5)
Typ: Byggnad på ofri grund
HALMSTAD HAVERDAL 39:40

Övriga delägare (Gemensam andel: 0,5)
Typ: Byggnad på ofri grund
HALMSTAD HAVERDAL 39:40

Övriga delägare (Gemensam andel: 0,5)
Typ: Byggnad på ofri grund
HALMSTAD HAVERDAL 39:40

Övriga delägare (Gemensam andel: 0,5)
Typ: Byggnad på ofri grund
HALMSTAD HAVERDAL 39:40

Övriga delägare (Gemensam andel: 0,5)
Typ: Byggnad på ofri grund
HALMSTAD HAVERDAL 39:40

Övriga delägare (Gemensam andel: 0,5)
Typ: Byggnad på ofri grund
HALMSTAD HAVERDAL 39:40

Övriga delägare (Gemensam andel: 0,5)
Typ: Byggnad på ofri grund
HALMSTAD HAVERDAL 39:40

Övriga delägare (Gemensam andel: 1)
Typ: Anläggning på ofri grund
HALMSTAD HAVERDAL 6:133

Övriga delägare (Gemensam andel: 0,5)
Typ: Byggnad på ofri grund
HALMSTAD HAVERDAL 39:40

Övriga delägare (Gemensam andel: 0,5)
Typ: Byggnad på ofri grund
HALMSTAD HAVERDAL 39:40

Övriga delägare (Gemensam andel: 0,5)
Typ: Byggnad på ofri grund
HALMSTAD HAVERDAL 39:40

Övriga delägare (Gemensam andel: 0,5)
Typ: Byggnad på ofri grund
HALMSTAD HAVERDAL 39:40

Övriga delägare (Gemensam andel: 0,5)
Typ: Byggnad på ofri grund
HALMSTAD HAVERDAL 39:40

Övriga delägare (Gemensam andel: 0,5)
Typ: Byggnad på ofri grund
HALMSTAD HAVERDAL 39:40

Övriga delägare (Gemensam andel: 0,5)
Typ: Byggnad på ofri grund
HALMSTAD HAVERDAL 39:40

Övriga delägare (Gemensam andel: 0,5)
Typ: Byggnad på ofri grund
HALMSTAD HAVERDAL 39:40

Övriga delägare (Gemensam andel: 0,5)
Typ: Byggnad på ofri grund
HALMSTAD HAVERDAL 39:40

Övriga delägare (Gemensam andel: 0,5)
Typ: Byggnad på ofri grund
HALMSTAD HAVERDAL 39:40

Övriga delägare (Gemensam andel: 1)
Typ: Anläggning på ofri grund
HALMSTAD HAVERDAL 6:133

Övriga delägare (Gemensam andel: 0,5)
Typ: Byggnad på ofri grund
HALMSTAD HAVERDAL 39:40

Övriga delägare (Gemensam andel: 0,5)
Typ: Byggnad på ofri grund
HALMSTAD HAVERDAL 39:40

Övriga delägare (Gemensam andel: 0,5)
Typ: Byggnad på ofri grund
HALMSTAD HAVERDAL 39:40

Övriga delägare (Gemensam andel: 0,5)
Typ: Byggnad på ofri grund
HALMSTAD HAVERDAL 39:40

Övriga delägare (Gemensam andel: 0,5)
Typ: Byggnad på ofri grund
HALMSTAD HAVERDAL 39:40

Övriga delägare (Gemensam andel: 0,5)
Typ: Byggnad på ofri grund
HALMSTAD HAVERDAL 39:40

Övriga delägare (Gemensam andel: 1)
Typ: Anläggning på ofri grund
HALMSTAD HAVERDAL 6:133

Övriga delägare (Gemensam andel: 1)
Typ: Anläggning på ofri grund
HALMSTAD HAVERDAL 6:133

Övriga delägare (Gemensam andel: 1)
Typ: Anläggning på ofri grund
HALMSTAD HAVERDAL 6:133

Övriga delägare (Gemensam andel: 1)
Typ: Byggnad på ofri grund
HALMSTAD HAVERDAL 6:26

Övriga delägare (Gemensam andel: 1)
Typ: Byggnad på ofri grund
HALMSTAD HAVERDAL 6:26

Övriga delägare (Gemensam andel: 1)
Typ: Byggnad på ofri grund
HALMSTAD HAVERDAL 6:26

Övriga delägare (Gemensam andel: 1)
Typ: Anläggning på ofri grund
HALMSTAD HAVERDAL 6:133

Övriga delägare (Gemensam andel: 1)
Typ: Anläggning på ofri grund
HALMSTAD HAVERDAL 6:133

Övriga delägare (Gemensam andel: 1)
Typ: Anläggning på ofri grund
HALMSTAD HAVERDAL 6:133

Övriga delägare (Gemensam andel: 1)
Typ: Byggnad på ofri grund
HALMSTAD HAVERDAL 6:26

Övriga delägare (Gemensam andel: 1)
Typ: Anläggning på ofri grund
HALMSTAD HAVERDAL 6:134

Övriga delägare (Gemensam andel: 1)
Typ: Anläggning på ofri grund
HALMSTAD HAVERDAL 6:134

Övriga delägare (Gemensam andel: 1)
Typ: Byggnad på ofri grund
HALMSTAD HAVERDAL 6:26

Övriga delägare (Gemensam andel: 1)
Typ: Anläggning på ofri grund
HALMSTAD HAVERDAL 6:133

Övriga delägare (Gemensam andel: 1)
Typ: Byggnad på ofri grund
HALMSTAD HAVERDAL 6:26

Övriga delägare (Gemensam andel: 1)
Typ: Anläggning på ofri grund
HALMSTAD HAVERDAL 6:134

Övriga delägare (Gemensam andel: 1)
Typ: Byggnad på ofri grund
HALMSTAD HAVERDAL 6:26

Övriga delägare (Gemensam andel: 1)
Typ: Anläggning på ofri grund
HALMSTAD HAVERDAL 6:134

Övriga delägare (Gemensam andel: 1)
Typ: Anläggning på ofri grund
HALMSTAD HAVERDAL 6:133

Övriga delägare (Gemensam andel: 1)
Typ: Anläggning på ofri grund
HALMSTAD HAVERDAL 6:134

Övriga delägare (Gemensam andel: 1)
Typ: Anläggning på ofri grund
HALMSTAD HAVERDAL 6:134

Övriga delägare (Gemensam andel: 1)
Typ: Anläggning på ofri grund
HALMSTAD HAVERDAL 6:134

Övriga delägare (Gemensam andel: 1)
Typ: Anläggning på ofri grund
HALMSTAD HAVERDAL 6:133

Övriga delägare (Gemensam andel: 1)
Typ: Byggnad på ofri grund
HALMSTAD HAVERDAL 6:26

Övriga delägare (Gemensam andel: 1)
Typ: Byggnad på ofri grund
HALMSTAD HAVERDAL 6:26

Övriga delägare (Gemensam andel: 1)
Typ: Anläggning på ofri grund
HALMSTAD HAVERDAL 6:134

Övriga delägare (Gemensam andel: 1)
Typ: Anläggning på ofri grund
HALMSTAD HAVERDAL 6:134

Övriga delägare (Gemensam andel: 1)
Typ: Anläggning på ofri grund
HALMSTAD HAVERDAL 6:133

Övriga delägare (Gemensam andel: 1)
Typ: Anläggning på ofri grund
HALMSTAD HAVERDAL 6:133

Övriga delägare (Gemensam andel: 1)
Typ: Anläggning på ofri grund
HALMSTAD HAVERDAL 6:133

Övriga delägare (Gemensam andel: 1)
Typ: Anläggning på ofri grund
HALMSTAD HAVERDAL 6:133

Övriga delägare (Gemensam andel: 1)
Typ: Byggnad på ofri grund
HALMSTAD HAVERDAL 6:26

Övriga delägare (Gemensam andel: 1)
Typ: Anläggning på ofri grund
HALMSTAD HAVERDAL 6:133

Övriga delägare (Gemensam andel: 1)
Typ: Byggnad på ofri grund
HALMSTAD HAVERDAL 6:26

Övriga delägare (Gemensam andel: 1)
Typ: Anläggning på ofri grund
HALMSTAD HAVERDAL 6:133

Övriga delägare (Gemensam andel: 1)
Typ: Byggnad på ofri grund
HALMSTAD HAVERDAL 6:26

Övriga delägare (Gemensam andel: 1)
Typ: Byggnad på ofri grund
HALMSTAD HAVERDAL 6:26

Övriga delägare (Gemensam andel: 1)
Typ: Anläggning på ofri grund
HALMSTAD HAVERDAL 6:134

Övriga delägare (Gemensam andel: 1)
Typ: Anläggning på ofri grund
HALMSTAD HAVERDAL 6:134

Övriga delägare (Gemensam andel: 1)
Typ: Anläggning på ofri grund
HALMSTAD HAVERDAL 6:133

Övriga delägare (Gemensam andel: 1)
Typ: Byggnad på ofri grund
HALMSTAD HAVERDAL 6:26

Övriga delägare (Gemensam andel: 1)
Typ: Anläggning på ofri grund
HALMSTAD HAVERDAL 6:134

Övriga delägare (Gemensam andel: 1)
Typ: Anläggning på ofri grund
HALMSTAD HAVERDAL 6:134

Övriga delägare (Gemensam andel: 1)

Typ: Anläggning på ofri grund

HALMSTAD HAVERDAL 6:133

Övriga delägare (Gemensam andel: 1)

Typ: Byggnad på ofri grund

HALMSTAD HAVERDAL 6:26

Övriga delägare (Gemensam andel: 1)

Typ: Anläggning på ofri grund

HALMSTAD HAVERDAL 6:134

Övriga delägare (Gemensam andel: 1)

Typ: Anläggning på ofri grund

HALMSTAD HAVERDAL 6:133

Övriga delägare (Gemensam andel: 15)

Typ: Naturreservat

Övriga delägare (Gemensam andel: 1)

Typ: Anläggning på ofri grund

HALMSTAD HAVERDAL 6:134

Övriga delägare (Gemensam andel: 1)

Typ: Byggnad på ofri grund

HALMSTAD HAVERDAL 6:26

Övriga delägare (Gemensam andel: 1)

Typ: Anläggning på ofri grund

HALMSTAD HAVERDAL 6:133

RÄTTIGHETER

Det finns 4 rättigheter på fastigheten.

Rättigheter där fastigheten har förmån

Officialservitut	1380K-8466.3
Officialservitut	1380K-8466.2
Officialservitut	13-HAR-1698.1
Officialservitut	1380K-8466.1

Sök efter InfoRätt.

PLANER OCH MARKREGLERINGAR

Inga markregleringar hittades.

Rapporten hämtades 2026-05-06 10:36:31
Källa: Lantmäteriet, Skatteverket och InfoTrader