2025-03-25

Bedömning av marknadsvärde

Jönköping Månsarp 1:163

E-postadress: **kontakt@kronofogden.se**
Telefon: **0771-73 73 00**
www.kronofogden.se

Fastighetsekonomi Åke Ragnar Eriksson AB
Box 362, 551 15 Jönköping
Tel 036-12 67 11

1 Uppdrag

1.1 Uppdragsgivare

Kronofogdemyndigheten, Försäljning Norr

1.2 Uppdrag

Ändamålet är att beskriva och bedöma värderingsobjektets marknadsvärde som beslutsunderlag inför eventuell exekutiv försäljning. Med marknadsvärde avses det mest sannolika priset för en fastighet vid en viss angiven värdetidpunkt på en fri och öppen marknad.

1.3 Värdetidpunkt

mars 2025

1.4 Inspektion

Besiktning och inventering utfördes den 18 mars 2025. Fastigheten hade gjorts tillgänglig genom myndighetens försorg. Uppdragsgivaren har tillhandahållit utdrag ur fastighetsregistret. Uppgifterna har kompletterats med kommunens information och dennes handlingar.

1.5 Förutsättningar och förbehåll för värdeutlåtandet

Undertecknad ikläder sig ej ansvar för oriktiga värdebedömningar orsakade av felaktigt erhållna sakuppgifter, som lagts till grund för värdebedömningen, är oriktiga eller ofullständiga. Bifogade utdrag från Lantmäteriet och uppgifter från kommuner eller andra myndigheter förutsätts vara korrekta om inget annat påpekats i beskrivning. Uppgifter från ägare/ägarrepresentant eller hyresgäst/arrendator som inte kan kontrolleras på ett annat sätt, kan ändå redovisas i beskrivning/värdering och behandlas som en tillhandahållen uppgift.

Fastighetsbeskrivningen avser endast ge en översiktlig information av värderingsobjektet. Med besiktning avses inte funktionskontroll av byggnadskonstruktioner, befintlig utrustning eller fast inredning. Om kännedom finns om fel/skada eller miljöpåverkan, påpekas detta i beskrivning. Även om skada, fel eller miljöpåverkan finns, kan inte värderingsmannen hållas ansvarig för omfattning eller kostnadsbedömning, då detta kräver särskild utredning och ej ingår i uppdraget. Ansvar tas således ej för fel, skador eller miljöpåverkan.

Den beskrivning som sker av objektet i värdeutlåtandet, grundar sig på den okulära besiktning som sker av objektet, samt offentlig information, information från ägare, representant, hyresgäst eller arrendator enligt ovan. Brister eller fel i beskrivning ska påpekas för berörd värderingsman före den exekutiva auktionen. Underlaget för värde-bedömningen sker utifrån ortsprismaterial, kalkyler mm. Om relevant underlag inte kan tillhandahållas, sker värdebedömningen utifrån de erfarenheter värderingsmannen har från liknande objekt. Bedömningen i sig är upp till värderingsmannen att utföra utifrån tillgänglig information, läge, fysiska egenskaper för objektet och eventuella intäkter i nuläget och på sikt.

Vidare åligger det en eventuell köpare att själv bilda sig en uppfattning om byggnaders funktion, standard och rationalitet, skogens och markernas sammansättning, gränser mm. Inför exekutiv auktion hålls fastighetsvisning då sådan information kan inhämtas. Utlåtandet fritar inte en köpare i något avseende från dennes undersökningsplikt enligt JB 4:19.

1.6 Bilagor

Fastighetsdatautdrag, tomtkarta, ortspris

1.7 Handräckning

Enligt uppdragsgivaren ska nedan text ingå i utlåtandet men värderingsmannen ska inte ta hänsyn till ett eventuellt behov av handräckning i sin marknadsvärdebedömning.

Om den tidigare ägaren inte har flyttat ut när du som köpare har rätt att tillträda egendomen kan du vända dig till Kronofogden och begära hjälp med handräckning (avhysning) enligt 8 kap. 18 § utsökningsbalken. En sådan handräckning är kostnadsfri för köparen när den behövs för tillträde till bostad på fastighet eller till lös egendom, t.ex. bostadsrätt eller annan nyttjanderätt. Med bostad menas alla utrymmen som används för ett normalt boende och även biutrymmen som t.ex. vind, källare och garage för privatbil. Köparen kan däremot få betala för handräckning som behövs för tillträde till annat, t.ex. särskilda förrådsbyggnader, industri- eller hyresfastighet eller för bortforsling av miljöfarligt avfall, maskiner eller bilar på tomten. Bedömning av vad som är kostnadsfritt eller inte görs alltid vid handräckningen. Kronofogden tar som huvudregel inte hand om den egendom som myndigheten bedömer som sopor. Kontakta Kronofogden för mer information om handräckning.

2 Värderingsobjektet

2.1 Fastighetsspecifika uppgifter

Fastighetsbeteckning	Ärendenummer
Jönköping Månsarp 1:163	F-614-25-06
Adress: Ringvägen 27, 562 41 Taberg, se bilaga.	
Område samt vägbeskrivning: Månsarp, från Taberg ta höger in på Södra vägen, och sedan vänster på Ringvägen som går i en slinga.	Tomtstorlek: 857 m²
Upplåtelseform: Äganderätt	Typkod: Småhusenhet (220)
Kommentar: Det har inte framkommit några uppgifter om pågående vitesföreläggande eller att fastigheten berörs av några skyddsbestämmelser.	

2.2 Taxeringsvärde

Uppgiftsår	Taxeringsvärde (tkr)	Byggnadsvärde (tkr)	Markvärde (tkr)
2024	2 336	1 488	848
Kommentar: Taxeringsvärdet har inte justerats för renovering och tillbyggnad och beräknas till 2 831 tkr.			

2.3 Avstånd i kilometer (G = Gångavstånd)

Skola	Hållplats	Livsmedelsbutik	Affärscentrum
G (Månsarpskolan)	G	G	19 km (A6)

2.4 Tomtbeskrivning

Tomttyp	☑ Mellantomt ☐ Hörntomt ☐ Skafttomt ☐ Ändtomt ☐ Strandtomt ☐ Strandnära tomt ☑ Finplanerad ☐ Trädgård ☐ Natur ☐ Kuperad ☐Berg
Omgivning	☐ Centralt läge ☑ Villor ☐ Parhus ☐ Radhus ☐ Fritidshus ☐ Kedjehus ☐ Flerbostadshus ☐ Lantligt läge ☐ Enskilt läge
Kommentar: På tomten finns gräsmatta samt buskar i tomtgräns.	

2.5 Planförhållanden

Fastigheten berörs av en byggnadsplan (06-MÅN-434) från 1961.

2.6 Tomträttsavtal

Berörs inte

2.7 Vatten/avlopp/el

Kommunalt	☑ Kommunalt vatten ☑ Kommunalt avlopp
Elektricitet	☑ Indraget ☐ Avstängt ☐ Anslutning saknas
Eget VA	☐ 1-kammarbrunn ☐ 3-kammarbrunn ☐ Sluten tank ☐ Borrad brunn ☐ Vatten saknas ☐ 2-kammarbrunn ☐ Stenkista ☐ Infiltrationsbädd ☐ Grävd brunn ☐ Avlopp saknas
Kommentar:	

2.8 Fastighets- och byggnadstillbehör

Till fastigheten hör bostadshus med vidbyggt garage.

2.9 Servitut, samfällighetsförening, inskrivningar, nyttjanderätter etcetera

Avtalsservitut avseende optofiber samt utfartsservitut. Total inteckningsbelastning är 1 508 750 kr fördelat på 6 digitala pantbrev.

2.10 Försäkring

Okänt

2.11 Energideklaration

Energideklarationen är giltig till 2028-08-01

2.12 Beskrivning huvudbyggnad

BYGGNADSTYP

Byggår	Ombyggnadsår				
1959	2021	☑ Villa	☐ Friliggande	☐ Kedjehus	☐ Gavelläge
		☐ Fritidshus	☐ Parhus	☐ Radhus	☐ Mellanläge

Byggnadstyp
1 plans suterränghus.

Kommentar
Källarvåningen är inredd som separata lägenheter.

BYGGTEKNIK

Grundläggning	Grundmur	Stomme	Bjälklag	Fasader	Yttertak	Fönster
☐ Murar till berg	☑ Betonghålsten	☑ Trä	☑ Trä	☑ Träpanel	☐ Tegelpannor	☐ Två-glas
☐ Platta på mark	☐ Lättklinker	☐ Lättbetong	☐ Lättbetong	☑ Tegel	☑ Betongpannor	☐ 2+1-glas
☑ Grundsulor	☐ Lättbetong	☐ Lättklinker	☐ Betong	☐ Kalksandsten	☐ Plåt	☐ Tre-glas
☐ Kantförstyvnin	☐ Betong	☐ Tegel	☐ Stålbalkar	☐ Puts	☐ Papp	☑ Isolerglas
☐ Krypgrund	☐ Natursten	☐ Betong		☐ Slammat	☐ Shingel	☐ Enkelglas
☐ Plintar	☐ Tegel	☐ Timmer		☐ Eternit	☐ Eternit	☐ Kopplade
☐ Pålar				☐ Timmer	☐ Gummiduk	☐ Innanfönster
☐ Balkgrund				☐ Cementskiva	☐ Aluzink	☐ Blyinfattade
☐ Torpargrund						

Kommentar
Tillbygget är placerat på grund av lecablock. Väderskalet på baksida är förnyat och delvis enbart grundmålat. Visst återstående arbeten med grundmuren återstår samt trappor och täcklister. Ett par fönster har skador av luftgevär.

UPPVÄRMNINGS- OCH VENTILATIONSSYSTEM

☑ Vattenburet värmesystem	☐ Öppen spis	☑ Bergvärme	☐ Värmepump (luft/luft)
☐ Ackumulatortank	☐ Öppen spis m. insats	☐ Sjövärme	☐ Värmepump (luft/vatten)
☐ Luftburet värmesystem	☐ Kamin	☐ Solvärme	☐ Fjärrvärme
☐ Direktverkande el	☐ Kakelugn	☐ Jordvärme	☐ Mek. ventilation
☐ Radiatorer	☐ Oljepanna	☐ Varmvattenberedare	☐ Självdragsventilation
☐ Golvvärme	☐ Elpanna	☐ Fastbränslepanna	

Kommentar
En öppen spis med insatskassett i vardagsrummet. IVT Greenline. Borrhål från 2005 och pumpen är troligtvis jämnårig

AREOR

Boarea	Biarea	S: a	Kommentar
126 m²	85 m²	211 m²	

RUMSINDELNING

Plan	Vard.r.	Sov-rum	Kök	Matsal	Badrum	WC/Dusch	WC	Hall	Tvättst.	Klädk.	Allrum	Förråd	Pannr.	Garage
KV	1	3	1			2 (Bastu)			1				1	
BV	1	3	1			1	(1)	1						1
1 tr														
Vind														
S: a														

Beskrivning

Markplan är nyrenoverad med en del återstående arbeten. Källarvåningen är i sämre skick. Trapp till vind som kan fungera som förråd

Planritning

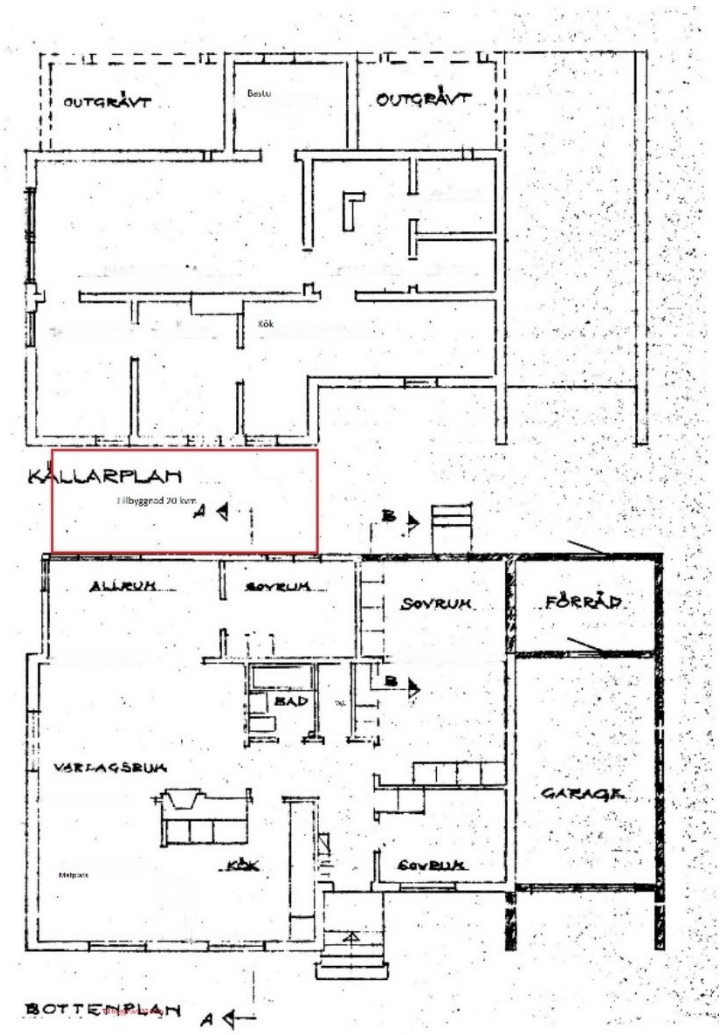

KÖK (BV)

☐ Elspis	☐ Keramikhäll	☑ Inbyggd ugn	☑ Kyl	☐ Skafferi/Sval
☐ Vedspis	☑ Induktionshäll	☐ Inbyggd mikro	☑ Frys	☐ Kaffemaskin
☐ Gasspis	☑ Köksfläkt	☑ Diskmaskin	☐ Kyl/Frys	

Beskrivning

Nytt kök från IKEA. Naturfärgade släta luckor och lådfronter, Inbyggda vitvaror med täckskivor. I köket finns utrymme för en matplats till ca 4–6 personer.

Standard	Underhållsstatus
Normal	Nytt

KÖK (KV)

☐ Elspis	☐ Keramikhäll	☑ Inbyggd ugn	☐ Kyl	☐ Skafferi/Sval
☐ Vedspis	☐ Induktionshäll	☐ Inbyggd mikro	☐ Frys	☑ Tvättmaskin
☐ Gasspis	☐ Köksfläkt	☐ Diskmaskin	☐ Kyl/Frys	

Beskrivning Trinettkök samt tvättmaskin. Ugn och två plattor med kaklad vägg, inga överskåp. 20 år(?)	
Standard Enkel	Underhållsstatus Troligtvis fungerande

DUSCHRUM (BV)

☑ WC	☐ Duschplats	☐ Badkar	☑ Handdukstork	☐ Tvättmaskin
☐ Bidé	☑ Duschkabin	☐ Bubbelbadkar	☑ Frånluftsfläkt	☐ Torktumlare
☐ Tvättställ	☑ Kommod	☐ Bastu	☐ Golvvärme	☐ Varmvattenberedare

Beskrivning Helkaklat med WC med bidédusch och duschhörna med glasväggar.	
Golv Grå klinker golv	Standard Normalt
Väggar Vitt kakel väggar	Underhållsstatus Troligtvis renoverat i närtid

DUSCHRUM (KV)

☑ WC	☑ Duschplats	☐ Badkar	☐ Handdukstork	☐ Tvättmaskin
☐ Bidé	☐ Duschkabin	☐ Bubbelbadkar	☐ Frånluftsfläkt	☐ Torktumlare
☑ Tvättställ	☐ Kommod	☐ Bastu	☐ Golvvärme	☐ Varmvattenberedare

Beskrivning Helkaklat med WC med bidédusch och dusch.	
Golv Svart klinker	Standard Enkelt
Väggar Stora kakelskivor vita/svarta	Underhållsstatus Sämre

BASTU (KV)

☑ WC	☑ Duschplats	☐ Badkar	☐ Handdukstork	☐ Tvättmaskin
☐ Bidé	☐ Duschkabin	☐ Bubbelbadkar	☐ Frånluftsfläkt	☐ Torktumlare
☐ Tvättställ	☐ Kommod	☑ Bastu	☐ Golvvärme	☐ Varmvattenberedare

Beskrivning Äldre bastu (70-tal?) med dusch och WC	
Golv Plastmatta	Standard Låg
Väggar Panel i bastun, plastmatta i dusch, vävtapet i övrigt	Underhållsstatus Sämre

WC (BV)

☑ WC	☐ Bidé	☐ Tvättställ	☐ Varmvattenberedare

Beskrivning Bredvid dusch är en toalett påbörjad. Ytskikten verkar färdigställda men sanitetsporslin saknas	
Golv Klinker	Standard Ej färdigställd
Väggar Vitt kakel	Underhållsstatus Ej fungerande

TVÄTTSTUGA (KV)

☑ Tvättmaskin	☐ Mangel	☐ Groventré	☐ Varmvattenberedare
☑ Torktumlare	☐ Centrifug	☐ Förvaringsskåp	☐ Frånluftsfläkt
☐ Torkskåp	☑ Tvättlåda	☐ Tvättbänk	☐ Duschplats

Beskrivning
Jämnårig med bastun som är placerad invid

Golv Plastmatta	Standard Enklare
Väggar Skivmaterial, målade väggar	Underhållsstatus Sämre

FÖREKOMMANDE YTSKIKT

Golv	Väggar	Tak
☐ Parkett	☑ Tapet	☑ Målad gipsskiva
☑ Plastmattor	☑ Målat	☐ Panel
☐ Trä	☐ Panel	☐ Vävklistrat
☑ Laminat	☐ Bröstpanel	☐ Väv-/Pappspänt
☐ Linoleum	☐ Väv	☐ Plastspänt
☐ Klinker	☐ Timmer	☐ Akustikplattor
☐ Skiffer	☐ Putsat	☐ Putsat
☐ Textilmattor	☑ Stenimitation	☐ Målad träfiberskiva
		☐ Målade masonitskivor

Kommentar
Markplan är nyrenoverat med kvarliggande material som behövs för att avsluta renoveringen.

2.13 Kompletterande byggnader

Friliggande/Vidbyggt Garage, vidbyggt	Byggår 1977
Grundläggning Betongplatta	Byggnadsarea 28 m²
Stomme/Fasader Trä	Anslutningar el
Yttertak betongtegel	Underhållsstatus normalt
Fönster Nej	Värmeisolering Ja

Beskrivning
Garage med plats för förvaring och en bil

2.14 Övrigt

2.15 Bedömning

Delvis renoverad villa med bergvärme med stora ytor och fritt från insyn på baksidan.

3 Slutlig värdebedömning

Liknande hus i området har haft en negativ utveckling prismässigt och K/T närmar sig 1,0.

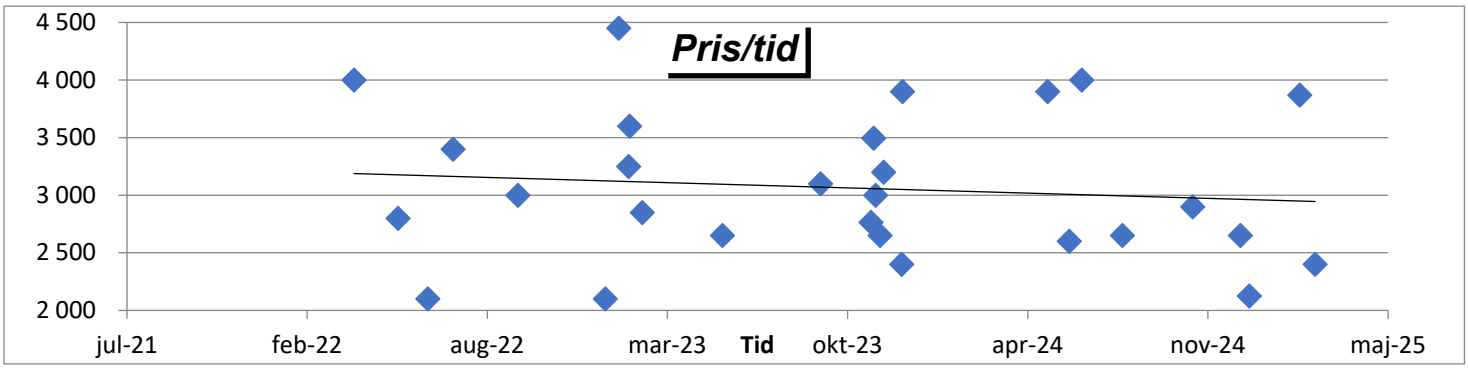

Renoveringen med stenimitation i hela vardagsrummet är lite ovanlig och enbart ett litet badrum bedöms påverka värdet negativt. Även byte av de skottskadade fönstren behöver göras rätt omgående. Med stöd av förutsättningar och villkor som är preciserade i detta utlåtande bedöms det totala marknadsvärdet för Jönköping Månsarp 1:163 till

2 500 000 kronor
Två miljoner femhundratusen kronor

En fastighets marknadsvärde kan endast bedömas inte bestämmas eller beräknas. På marknaden förekommer normalt en viss prisspridning vilket innebär att köpeskillingen vid en enskild överlåtelse kan avvika från det sannolika marknadsvärdet.

Värdebedömningen har aktualitet så länge fastighetens fysiska egenskaper, marknadsförutsättningar eller s.k. omvärldsfaktorer inte förändras.

Jönköping 2025-03-25

AUKTORISERAD FASTIGHETSVÄRDERARE

SAMHÄLLSBYGGARNA

Åke Eriksson

metria | FastighetSök

036 Allmän 2025-03-06

Fastighet

Beteckning	UUID:	Senaste ändringen i allmänna delen
Jönköping Månsarp 1:163	909a6a4f-926a-90ec-e040-ed8f66444c3f	2018-08-21
Nyckel:	**Län- och kommunkod**	**Senaste ändringen i inskrivningsdelen**
060044057	0680	2024-05-14
Distrikt	**Distriktskod**	**Aktualitetsdatum i inskrivningsdelen**
Månsarp Socken: Månsarp	105233	2025-03-05

Adress

Adress

Ringvägen 27
562 41 Taberg

Läge, karta

Område	N (SWEREF 99 TM)	E (SWEREF 99 TM)
1	6392227.5	444837.3

Areal

Område	Totalareal	Därav landareal	Därav vattenareal
Totalt	857 kvm	857 kvm	

Lagfart

Ägare	Andel	Inskrivningsdag	Akt
	1/1	2018-11-13	D-2018-00584883:1

Köp (även transportköp): 2018-11-01
Köpeskilling: 1.775.000 SEK, avser hela fastigheten.

Anteckningar

Innehåll	Inskrivningsdag	Akt
Beslut om tagande i förvar 2024-03-27.	2024-04-02	D-2024-00099010:1
Kvarstad 2024-04-11 fordran 1 450 000 sek (mål nr: b 524-24)	2024-04-12	D-2024-00114024:1
Kvarstad 2024-05-10	2024-05-13	D-2024-00147776:1

Innehåll	Inskrivningsdag	Akt
Anmärkningar: Avser inteckning 59/3618 Avser inteckning 59/3619 Avser inteckning 64/4684 Avser inteckning 64/4685 Avser inteckning 79/2073 Avser inteckning d-2018-00584883:2		

Inteckningar

Totalt antal inteckningar: 6

Totalt belopp: 1.508.750 SEK

Nr	Belopp	Inskrivningsdag	Akt
1	25.000 SEK	1959-09-23	59/3618
Innehavare: 59/3620 Sparbanksgruppen-alfa Ab Box 632 55118 Jönköping			
2	5.000 SEK	1964-10-21	64/4684
Innehavare: 64/4686 Sparbanksgruppen-alfa Ab Box 632 55118 Jönköping			
3	20.000 SEK	1959-09-23	59/3619
Anmärkning: Nedsättning 64/4688			
4	300 SEK	1964-10-21	64/4685
5	5.000 SEK	1979-03-21	79/2073
7	1.453.450 SEK	2018-11-13	D-2018-00584883:2

Inskrivningar

Nr	Inskrivningar	Inskrivningsdag	Akt
6	Avtalsservitut optokanalisation	2018-07-20	D-2018-00370801:1

Rättigheter

Redovisning av rättigheter kan vara ofullständig

Ändamål	Rättsförhållande	Rättighetstyp	Rättighetsbeteckning
Se beskrivning	Last	Avtalsservitut	D201800370801:1.1
	Beskrivning: Optokanalisation,fiberkabel		
Väg	Förmån	Officialservitut	06-MÅN-565.1

Anmärkning:

Planer, bestämmelser och fornlämningar

Planer	Datum	Akt
Byggnadsplan: Smålands tabergs stationssamhälle i månsarp	1961-07-01	06-MÅN-434

Plananmärkning: Genomförandetiden har utgått
Plananmärkning: Del av naturreservatet taberg ingår i planområdet, se akt 0680-P288

Taxeringsuppgifter

Taxeringsenhet

Småhusenhet, bebyggd (220)

173366-9

Utgör taxeringsenhet och omfattar hel registerfastighet.

Taxeringsvärde Taxeringsår	Taxeringsvärde
2024	2.336.000 SEK

Taxerad Ägare	Andel	Juridisk form	Ägandetyp
	1/1	Fysisk person	Lagfart eller Tomträtt

Andel i gemensamhetsanläggningar och samfälligheter

Samfällighetsutredning ej verkställd, redovisningen av fastighets andel i samfällighet kan vara ofullständig

Åtgärd

Fastighetsrättsliga åtgärder	Datum	Akt
Avstyckning	1959-09-10	06-MÅN-565

Ursprung

Jönköping Månsarp 1:132

Tidigare Beteckning

Beteckning	Omregistreringsdatum	Akt
F-Månsarp Månsarp 1:163	1993-12-01	0680-1158

Ajourförande inskrivningsmyndighet

Lantmäteriet

Kontorbeteckning: Eksjö
Telefon: 0771-63 63 63

Källa: Lantmäteriet

© Metria Kontakta oss Metria, Box 30016, 104 25 Stockholm, Sverige

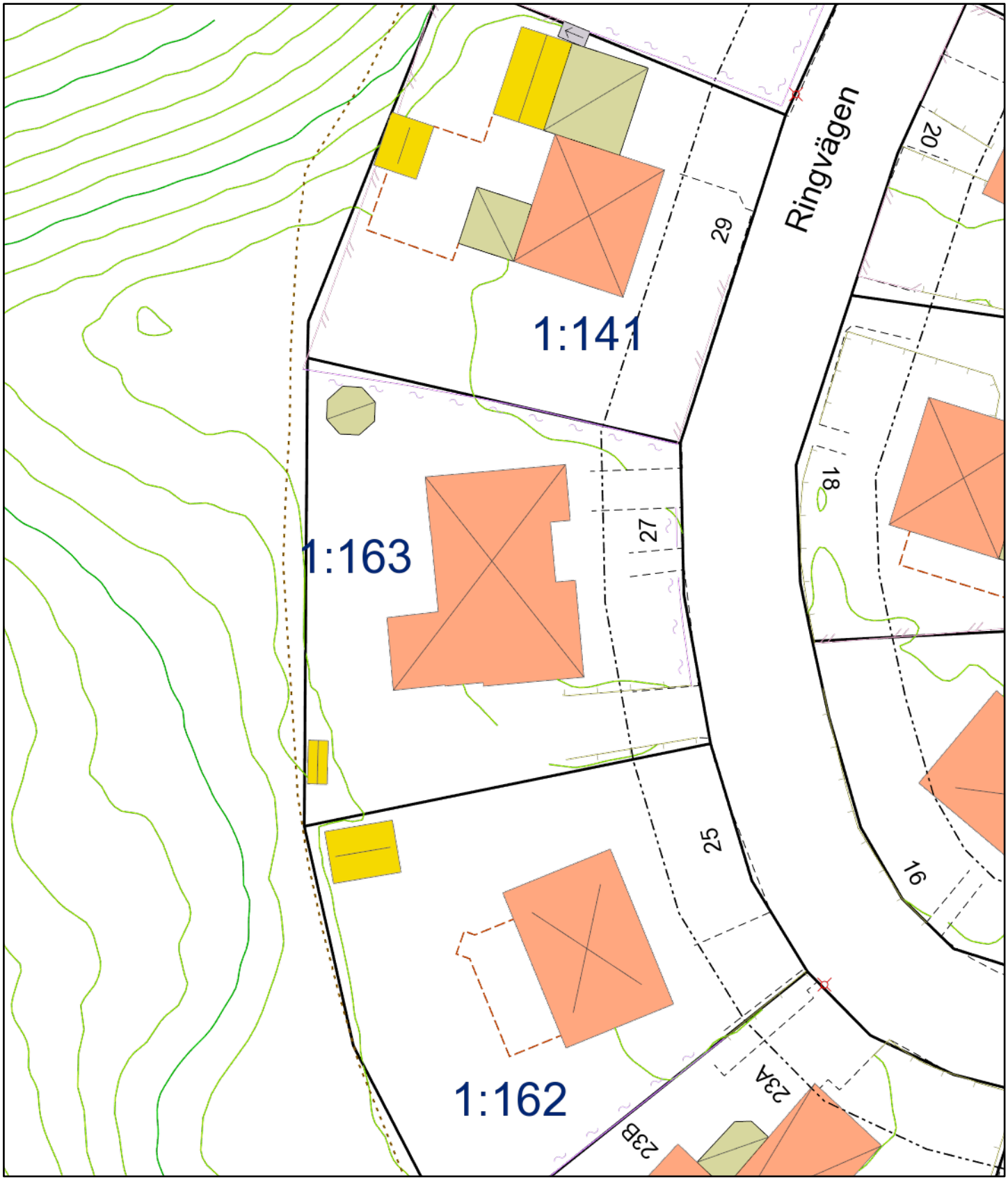

Skala 1:400

0 5 10 20 m

25 mars 2025

MÅNSARP 1:163

JÖNKÖPINGS KOMMUN

Redovisningen av fastighetsgränser och rättigheter varierar i lägesnoggrannhet och är inte juridiskt gällande. Lantmäterihandlingarnas beslut gäller.

Småhusfastigheter

Datum: 2025-03-25

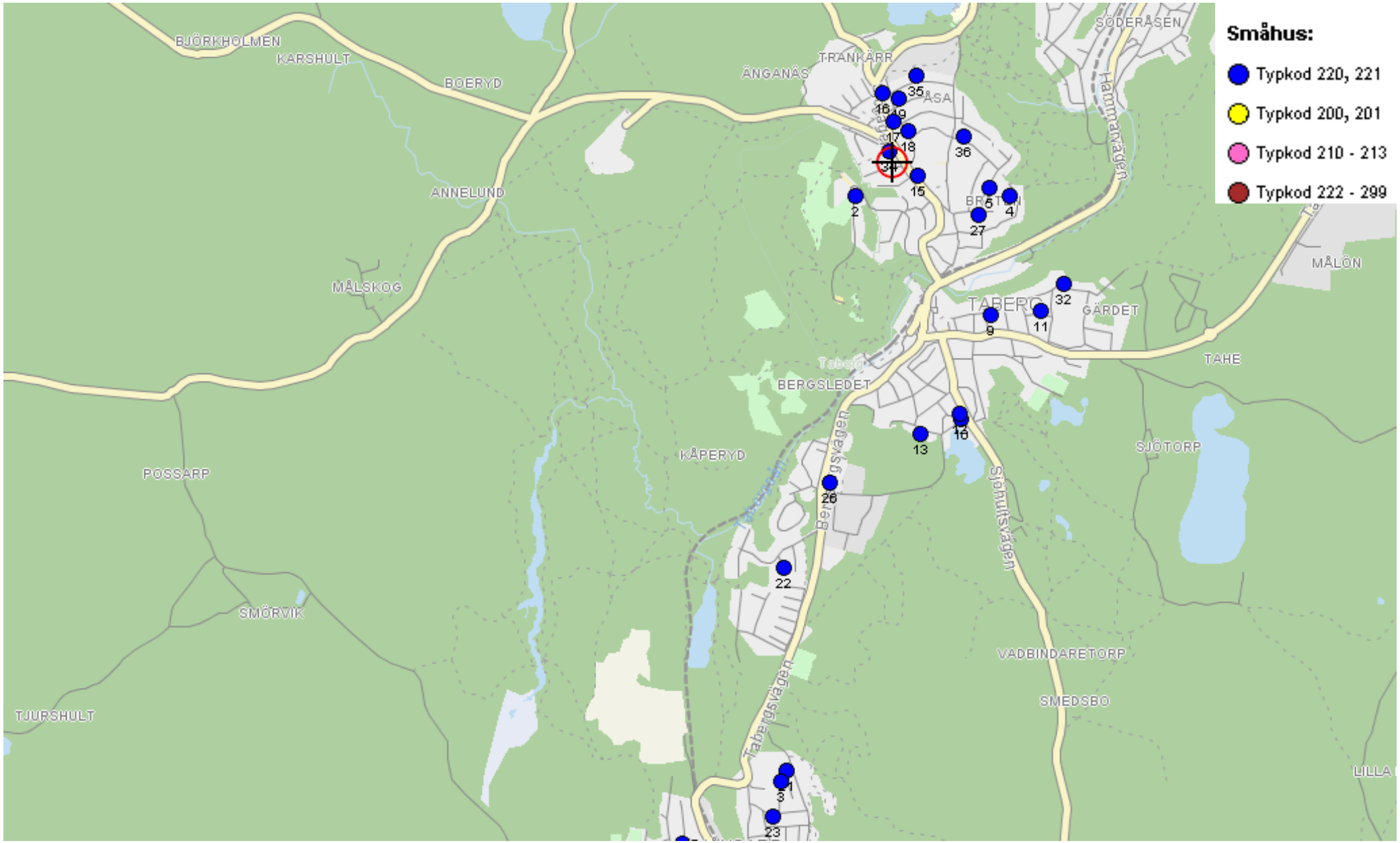

Köpinformation															
#	Kommun	Värdeomr	Fastighet	Typkod	Areal	Boarea	Värdeyta	Nyår	Värdeår	Stdp	Strand	Pris	Köpedatum	Kr/Kvm	K/T
19	Jönköping	0	LILLA ÅSA 23:45	220	1059	141	161	1961	1961	27	04	2100	2023-01-05	14894	0.73
2	Jönköping		KÅPERYD 1:83	220	1397	114	128	1936	1936	33	04	2100	2022-06-22	18421	0.83
34	Jönköping	0680323	KÅPERYD 1:76	220	1044	138	151	1935	1935	31	04	2125	2024-12-20	15399	0.84
35	Jönköping	0680323	LILLA ÅSA 23:107	220	874	114	134	1967	1967	36	04	2400	2025-03-03	21053	0.89
17	Jönköping	0	LILLA ÅSA 23:26	220	1021	150	165	1959	1959	27	04	2400	2023-11-30	16000	0.99
39	Jönköping	0680325	MÅNSARPS-RENSTORP 1:63	220	4925	131	148	1936	1936	34	04	2900	2024-10-18	22137	0.99
26	Jönköping	0	MÅNSARP 1:64	220	5179	160	178	1950	1950	37	04	3200	2023-11-10	20000	0.99
38	Jönköping	0680325	MÅNSARPS-RENSTORP 1:145	220	2190	135	153	1976	1976	34	04	2650	2024-12-10	19630	1.01
27	Jönköping	0	MÅNSARPS-BRÅTEN 1:68	220	848	110	125	1962	1962	47	04	2850	2023-02-15	25909	1.01
10	Jönköping	0	BERGET 1:226	220	1144	142	155	1936	1936	29	04	2650	2023-11-06	18662	1.07
22	Jönköping	0	MÅNSARP 1:222	220	1153	150	162	1974	1974	30	04	3000	2023-11-01	20000	1.08
30	Jönköping	0	MÅNSARPS-RENSTORP 1:50	220	986	107	127	1974	1974	41	04	2650	2024-08-01	24766	1.11
13	Jönköping	0	BERGET 1:374	220	603	108	121	1956	1956	35	03	2650	2023-05-15	24537	1.13
4	Jönköping		MÅNSARPS-BRÅTEN 1:108	220	488	118	134	1973	1973	31	04	2800	2022-05-20	23729	1.14
31	Jönköping	0	MÅNSARPS-RENSTORP 1:76	220	790	120	132	1947	1947	37	04	2600	2024-06-03	21667	1.16
23	Jönköping	0	MÅNSARP 1:412	220	1042	121	141	1979	1979	33	04	2765	2023-10-27	22851	1.19
29	Jönköping	0	MÅNSARPS-RENSTORP 1:140	220	817	112	132	1975	1975	40	04	3000	2022-09-30	26786	1.25
15	Jönköping	0	LILLA ÅSA 23:17	220	4097	165	185	1938	1938	28	04	3600	2023-02-01	21818	1.26
21	Jönköping	0	MÅNSARP 1:200	220	1062	173	190	1973	1973	35	04	3495	2023-10-30	20202	1.27
12	Jönköping	0	BERGET 1:338	220	716	105	117	1956	1956	36	04	3100	2023-09-01	29524	1.29
32	Jönköping	0	TAHE 1:16	220	1916	130	150	1973	1973	48	04	4450	2023-01-20	34231	1.32
18	Jönköping	0	LILLA ÅSA 23:38	220	1250	154	174	1959	1963	32	04	3900	2023-12-01	25325	1.33
16	Jönköping	0	LILLA ÅSA 23:20	220	1081	133	150	1959	1959	38	04	3900	2024-05-10	29323	1.37
36	Jönköping	0680323	LILLA ÅSA 23:94	220	1031	117	135	1967	1967	39	04	3870	2025-02-14	33077	1.39
5	Jönköping		MÅNSARPS-BRÅTEN 1:95	220	877	114	134	1966	1966	40	04	4000	2022-04-01	35088	1.41
11	Jönköping	0	BERGET 1:278	220	1038	119	136		1948	43	04	4000	2024-06-17	33613	1.43
9	Jönköping	0	BERGET 1:192	220	977	135	149	1934	1934	26	04	3250	2023-01-31	24074	1.48
3	Jönköping		MÅNSARP 1:201	220	934	112	124	1972	1972	33	04	3400	2022-07-20	30357	1.60