

Bedömning av marknadsvärde

Mullsjö Bosebygd 1:566

1 Uppdrag

1.1 Uppdragsgivare

Kronofogdemyndigheten, Försäljning Syd

1.2 Uppdrag

Ändamålet är att beskriva och bedöma värderingsobjektets marknadsvärde som beslutsunderlag inför eventuell exekutiv försäljning. Med marknadsvärde avses det mest sannolika priset för en fastighet vid en viss angiven värdetidpunkt på en fri och öppen marknad.

1.3 Värdetidpunkt

Februari 2026

1.4 Inspektion

Besiktning och inventering utfördes den 24 februari 2026 tillsammans med fastighetsägaren. Uppdragsgivaren har tillhandahållit utdrag ur fastighetsregistret. Uppgifterna har kompletterats med fastighetsägarens information och dennes handlingar.

1.5 Förutsättningar och förbehåll för värdeutlåtandet

Undertecknad ikläder sig ej ansvar för oriktiga värdebedömningar orsakade av felaktiga eller ofullständiga sakuppgifter erhållna av annan. Bifogade utdrag från Lantmäteriet och uppgifter från kommuner eller andra myndigheter förutsätts vara korrekta om inget annat påpekats i beskrivningen. Uppgifter från ägare/ägarrepresentant eller hyresgäst/arendator som inte kan kontrolleras på ett annat sätt, kan ändå redovisas i beskrivning/värdering och behandlas som en tillhandahållen uppgift.

Fastighetsbeskrivningen avser att enbart ge en översiktlig information av värderingsobjektet. Med besiktning avses inte funktionskontroll av byggnadskonstruktioner, befintlig utrustning eller fast inredning. Om kännedom finns om fel/skada eller miljöpåverkan, påpekas detta i beskrivning. Även om skada, fel eller miljöpåverkan finns, kan inte värderingsmannen hållas ansvarig för omfattning eller kostnadsbedömning, då detta kräver särskild utredning och ej ingår i uppdraget. Ansvar tas således inte för fel, skador eller miljöpåverkan.

Den beskrivning som sker av objektet i värdeutlåtandet, grundar sig på den okulära besiktning som sker av objektet, samt offentlig information, information från ägare, representant, hyresgäst eller arendator enligt ovan. Brister eller fel i beskrivning ska påpekas för berörd värderingsman före den exekutiva auktionen. Underlaget för värdebedömningen sker utifrån ortsprismaterial, kalkyler mm. Om relevant underlag inte kan tillhandahållas, sker värdebedömningen utifrån de erfarenheter värderingsmannen har från liknande objekt. Bedömningen görs av värderingsmannen utifrån tillgänglig information, läge, fysiska egenskaper för objektet och eventuella intäkter i nuläget och på sikt.

Vidare åligger det en eventuell köpare att själv bilda sig en uppfattning om byggnaders funktion, standard och rationalitet, skogens och markernas sammansättning, gränser m.m. Inför exekutiv auktion hålls fastighetsvisning då sådan information kan inhämtas. Utlåtandet fritar inte en köpare i något avseende från dennes undersökningsplikt enligt JB 4:19.

1.6 Bilagor

Fastighetsdatautdrag, tomtkarta, ortspris

1.7 Handräckning

Enligt uppdragsgivaren ska nedan text ingå i utlåtandet men värderingsmannen ska inte ta hänsyn till ett eventuellt behov av handräckning i sin marknadsvärdebedömning.

Om den tidigare ägaren inte har flyttat ut när du som köpare har rätt att tillträda egendomen kan du vända dig till Kronofogden och begära hjälp med handräckning (avhysning) enligt 8 kap. 18 § utsökningsbalken. En sådan handräckning är kostnadsfri för köparen när den behövs för tillträde till bostad på fastighet eller till lös egendom, t.ex. bostadsrätt eller annan nyttjanderätt. Med bostad menas alla utrymmen som används för ett normalt boende och även biutrymmen som t.ex. vind, källare och garage för privatbil. Köparen kan däremot få betala för handräckning som behövs för tillträde till annat, t.ex. särskilda förrådsbyggnader, industri- eller hyresfastighet eller för bortforsling av miljöfarligt avfall, maskiner eller bilar på tomten. Bedömning av vad som är kostnadsfritt eller inte görs alltid vid handräckningen. Kronofogden tar som huvudregel inte hand om den egendom som myndigheten bedömer som sopor. Kontakta Kronofogden för mer information om handräckning.

2 Värderingsobjektet

2.1 Fastighetsspecifika uppgifter

Fastighetsbeteckning Mullsjö Bosebygd 1:566	Ärendenummer F-2597-25-06
Adress Stallgatan 7 C, 565 31 Mullsjö, se bilaga.	Område Bosebygd
Vägbeskrivning Huset ligger i den bortersta längan av hus.	Tomtstorlek 96 m²
Upplåtelseform Äganderätt	Typkod Småhusenhet (220)
Kommentar Det har inte framkommit några uppgifter om pågående vitesföreläggande eller att fastigheten berörs av några skyddsbestämmelser. Alla som köper hus på Stallgatan är skyldiga att ingå i Stallgatans Samfällighetsförening, (https://stallgatan.se/). Föreningen tillhandahåller tvättstuga, samlingslokal, tv-mottagning, fiber.	

2.2 Taxeringsvärde

Uppgiftsår 2024	Taxeringsvärde (tkr) 799	Byggnadsvärde (tkr) 602	Markvärde (tkr) 197
Kommentar Huset har en pågående vattenskada och behöver saneras så taxeringsvärdet behöver justeras för att vara korrekt			

2.3 Avstånd i kilometer (G = Gångavstånd)

Skola G	Hållplats G	Livsmedelsbutik G	Affärscentrum 30 km (A6)
-------------------	-----------------------	-----------------------------	------------------------------------

2.4 Planförhållanden

Fastigheten berör av en stadsplan (16-NYK-832) från 1978.
--

2.5 Tomträttsavtal

Berörs inte

2.6 Fastighets- och byggnadstillbehör

Fastigheten utgör av del av byggnad (1:566, 1:567, 1:577, 1:578). Som omgivande fastigheter har 30 m² av Bosebygd 1:519 nyttjats som privat tomt. Skriftligt avtal saknas.
--

2.7 Servitut, samfällighetsförening, inskrivningar, nyttjanderätter etcetera

Fastigheten har del i Bosebygd GA:5 (Garage, parkeringsplatser, VA-ledningar mm). Gemensamhetsanläggningen har tillträde till fastigheten. Total in-teckningsbelastning är 245 000 kr fördelat på 2 digitala pantbrev.

2.8 Försäkring

Okänt

2.9 Energideklaration

Bostadsbyggnaden saknar giltig energideklaration. Det är säljaren av en byggnad eller en andel i en byggnad som i vissa fall är skyldig att låta upprätta energideklaration inför en försäljning. Om säljaren, trots köparens begäran, underlåtit att fullgöra en sådan skyldighet, får köparen senast sex månader efter sitt tillträde till byggnaden låta upprätta en energideklaration på säljarens bekostnad (6 och 14 §§ lag om energideklaration för byggnader).

2.10 Tomtbeskrivning

Tomttyp	<input checked="" type="checkbox"/> Mellantomt	<input type="checkbox"/> Hörntomt	<input type="checkbox"/> Skaftomt	<input type="checkbox"/> Ändtomt	<input type="checkbox"/> Strandtomt	<input type="checkbox"/> Strandnära tomt	
	<input type="checkbox"/> Finplanerad	<input checked="" type="checkbox"/> Trädgård	<input type="checkbox"/> Natur	<input type="checkbox"/> Kuperad	<input type="checkbox"/> Berg		
Omgivning	<input checked="" type="checkbox"/> Centralt läge	<input type="checkbox"/> Villor	<input type="checkbox"/> Parhus	<input checked="" type="checkbox"/> Radhus	<input type="checkbox"/> Fritidshus	<input type="checkbox"/> Kedjehus	<input type="checkbox"/> Flerbostadshus
	<input type="checkbox"/> Lantligt läge	<input type="checkbox"/> Enskilt läge					
Kommentar	På tomten finns gräsmatta och buskar						

2.11 Vatten/avlopp/el/fiber

Kommunalt	<input checked="" type="checkbox"/> Kommunalt vatten	<input checked="" type="checkbox"/> Kommunalt avlopp	<input type="checkbox"/> Gemensamhetsanläggning		
Elektricitet	<input checked="" type="checkbox"/> Indraget	<input type="checkbox"/> Avstängt	<input type="checkbox"/> Anslutning saknas		
	Uppgifter ur SGU:s register				
Eget VA	<input type="checkbox"/> 1-kammarbrunn	<input type="checkbox"/> 3-kammarbrunn	<input type="checkbox"/> Sluten tank	<input type="checkbox"/> Borrard brunn	<input type="checkbox"/> Vatten saknas
	<input type="checkbox"/> 2-kammarbrunn	<input type="checkbox"/> Stenkista	<input type="checkbox"/> Infiltrationsbädd	<input type="checkbox"/> Grävd brunn	<input type="checkbox"/> Avlopp saknas
Fiber	<input checked="" type="checkbox"/> Inkopplat	<input type="checkbox"/> Finns draget till tomtgräns	<input type="checkbox"/> Anslutning saknas	<input type="checkbox"/> Okänt	
Kommentar	Vattenledning vid WC trasig och det rinner vatten ner till bottenplan				

2.12 Beskrivning huvudbyggnad

BYGGNADSTYP

Byggår 1978	Ombyggnadsår	<input type="checkbox"/> Villa	<input type="checkbox"/> Friliggande	<input type="checkbox"/> Kedjehus	<input type="checkbox"/> Gavelläge
		<input type="checkbox"/> Fritidshus	<input type="checkbox"/> Parhus	<input checked="" type="checkbox"/> Radhus	<input checked="" type="checkbox"/> Mellanläge
Byggnadstyp	2 plans hus.				
Kommentar	Utvändig besiktning gjord från markplan, vindsutrymmet ej åtkomligt				

BYGGTEKNIK

Grundläggning	Grundmur	Stomme	Bjälklag	Fasader	Yttertak	Fönster
<input type="checkbox"/> Murar till berg	<input type="checkbox"/> Betonghålstén	<input type="checkbox"/> Trä	<input type="checkbox"/> Trä	<input checked="" type="checkbox"/> Träpanel	<input type="checkbox"/> Tegelpannor	<input checked="" type="checkbox"/> Två-glas
<input checked="" type="checkbox"/> Platta på mark	<input type="checkbox"/> Lättklinker	<input type="checkbox"/> Lättbetong	<input type="checkbox"/> Lättbetong	<input type="checkbox"/> Tegel	<input type="checkbox"/> Betongpannor	<input type="checkbox"/> 2+1-glas
<input type="checkbox"/> Grundsulor	<input type="checkbox"/> Lättbetong	<input type="checkbox"/> Lättklinker	<input checked="" type="checkbox"/> Betong	<input type="checkbox"/> Kalksandsten	<input checked="" type="checkbox"/> Plåt	<input type="checkbox"/> Tre-glas
<input checked="" type="checkbox"/> Kantförstyvning	<input checked="" type="checkbox"/> Betong	<input type="checkbox"/> Tegel	<input type="checkbox"/> Stålbalkar	<input type="checkbox"/> Puts	<input type="checkbox"/> Papp	<input type="checkbox"/> Isolerglas
<input type="checkbox"/> Krypgrund	<input type="checkbox"/> Natursten	<input checked="" type="checkbox"/> Betong		<input type="checkbox"/> Slammat	<input type="checkbox"/> Shingel	<input type="checkbox"/> Enkelglas
<input type="checkbox"/> Plintar	<input type="checkbox"/> Tegel	<input type="checkbox"/> Timmer	Utv plåt/beslag	<input type="checkbox"/> Eternit	<input type="checkbox"/> Eternit	<input type="checkbox"/> Fasta
<input type="checkbox"/> Pålar			<input type="checkbox"/> Galvaniserad	<input type="checkbox"/> Timmer	<input type="checkbox"/> Gummiduk	<input type="checkbox"/> Innanfönster
<input type="checkbox"/> Balkgrund			<input type="checkbox"/> Plastbelagd	<input type="checkbox"/> Cementskiva	<input type="checkbox"/> Aluzink	<input type="checkbox"/> Blyinfattade
<input type="checkbox"/> Torpargrund			<input checked="" type="checkbox"/> Målade			
Kommentar	Fasadvirket har rötskador, då bärande väggar och bjälklag är av betong så torde byggnaden gå att sanera och renovera.					

UPPVÄRMNINGS- OCH VENTILATIONSSYSTEM

<input checked="" type="checkbox"/> Vattenburet värmesystem	<input type="checkbox"/> Öppen spis	<input type="checkbox"/> Bergvärme	<input type="checkbox"/> Värmepump (luft/luft)
<input type="checkbox"/> Ackumulatortank	<input type="checkbox"/> Öppen spis m. insats	<input type="checkbox"/> Sjövärme	<input type="checkbox"/> Värmepump (luft/vatten)
<input type="checkbox"/> Luftburet värmesystem	<input type="checkbox"/> Kamin	<input type="checkbox"/> Solvärme	<input checked="" type="checkbox"/> Fjärrvärme
<input type="checkbox"/> Direktverkande el	<input type="checkbox"/> Kakelugn	<input type="checkbox"/> Jordvärme	<input checked="" type="checkbox"/> Mek. ventilation
<input checked="" type="checkbox"/> Radiatorer	<input type="checkbox"/> Oljepanna	<input type="checkbox"/> Varmvattenberedare	<input type="checkbox"/> Självdragsventilation
<input type="checkbox"/> Golvvärme	<input type="checkbox"/> Elpanna	<input type="checkbox"/> Fastbränslepanna	<input type="checkbox"/> Ventilation m värmeåtervin
Installation år	Märke/Modell	Övrigt	Kommentar

AREOR

Boarea	Biarea	Uppgift från	Kommentar
93 m ²	0 m ²	Skatteverket	Uppgifterna har skälighetsbedömts och om exakt yta är viktigt så rekommenderas att utföra en uppmätning som uppfyller SS 21054:2020

RUMSINDELNING

Plan	Vard.r.	Sovrum	Kök	Matsal	Badrum	WC/Dusch	WC	Hall	Tvättst.	Klädk.	Allrum	Förråd	Pannr.	Garage
KV														
BV	1		1				1	1						
1 tr		2				1								
Vind														

Beskrivning

Det finns förråd på baksidan och framsidan

Planritning

Övervåning

Bottenvåning

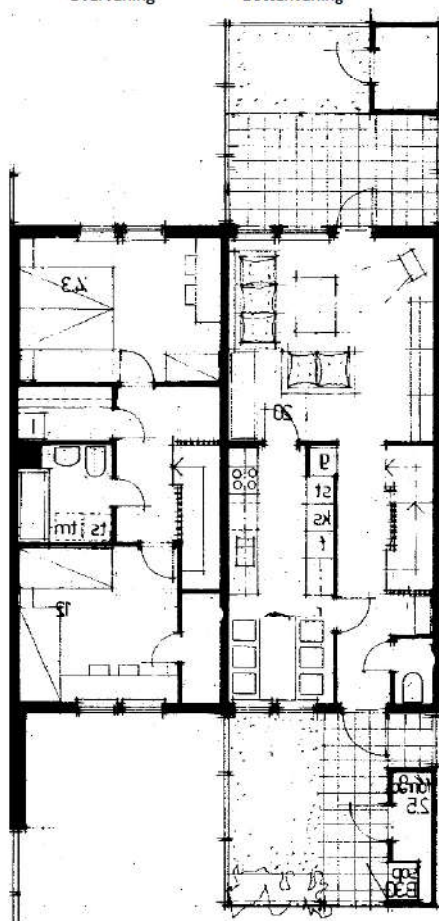

KÖK (BV)

<input checked="" type="checkbox"/> Köksfläkt	<input type="checkbox"/> Elspis (gjutjärnsplattor)	<input type="checkbox"/> Inbyggd ugn	<input checked="" type="checkbox"/> Kyl	<input type="checkbox"/> Skafferi/Sval
<input type="checkbox"/> Vedspis	<input type="checkbox"/> Spishäll	<input type="checkbox"/> Inbyggd mikro	<input checked="" type="checkbox"/> Frys	<input type="checkbox"/> Köksö
<input type="checkbox"/> Gasspis	<input checked="" type="checkbox"/> Elspis (keramik/glas)	<input checked="" type="checkbox"/> Diskmaskin	<input type="checkbox"/> Kyl/Frys	
Beskrivning Totalt förstört kök med vatten stående på golvet. Matplats för 2–3 personer.				
Standard Okänd		Underhållsstatus Totalförstört med meterhögt lager av skräp och lösöre		

DUSCHRUM (1 TR)

<input checked="" type="checkbox"/> WC	<input type="checkbox"/> WC-dusch	<input type="checkbox"/> Duschplats	<input checked="" type="checkbox"/> Badkar	<input type="checkbox"/> Handdukstork	<input type="checkbox"/> Tvättmaskin
<input type="checkbox"/> Bidé	<input type="checkbox"/> Duschkabin	<input type="checkbox"/> Bubbelbadkar	<input type="checkbox"/> Frånluftsfläkt	<input type="checkbox"/> Torktumlare	
<input checked="" type="checkbox"/> Tvättställ	massage-/ångfunktion	<input type="checkbox"/> Bastu	<input type="checkbox"/> Golvvärme	<input type="checkbox"/> Varmvattenberedare	
	<input type="checkbox"/> Kommod				
Beskrivning Det står och droppar från toaletten. Utrymmet är förstört.					
Golv Plastmatta			Standard Okänt		
Väggar Våttapet			Underhållsstatus Totalförstört med en pågående vattenläcka		

WC (BV)

<input checked="" type="checkbox"/> WC	<input type="checkbox"/> Bidé	<input checked="" type="checkbox"/> Tvättställ	<input type="checkbox"/> Varmvattenberedare
Beskrivning WC med skräp, lösöre upp över toaletten			
Golv Gissningsvis plastmatta		Standard Okänt	
Väggar Tapet		Underhållsstatus Behövs saneras	

FÖREKOMMANDE YTSKIKT

Golv <input type="checkbox"/> Träparkett/Lamellgolv <input type="checkbox"/> Laminat/Linoleum/vinyl <input type="checkbox"/> Trä <input type="checkbox"/> Klinker <input type="checkbox"/> Skiffer <input type="checkbox"/> Textilmattor <input type="checkbox"/> Våtrumsmatta	Väggar <input type="checkbox"/> Tapet <input type="checkbox"/> Målat <input type="checkbox"/> Panel <input type="checkbox"/> Bröstpanel <input type="checkbox"/> Väv <input type="checkbox"/> Timmer <input type="checkbox"/> Putsat	Tak <input type="checkbox"/> Målad gipsskiva <input type="checkbox"/> Träpanel <input type="checkbox"/> Vävklistrat <input type="checkbox"/> Väv-/Pappspänt <input type="checkbox"/> Akustikplattor <input checked="" type="checkbox"/> Putsad/Målad betong <input type="checkbox"/> Målad träfiberskiva <input type="checkbox"/> Målade masonitskivor
Kommentar Det finns stora fuktskador på väggen under duschrummet, i taket på bottenvåningen och golvet på övervåningen. Alla ytskikt är förstörda utom övervåningens tak		

2.13 Övrigt

Hela boarealen är täckt med tjocka lager skräp och lösöre. Köksstommen har mjuknat pga av fuktbelastningen.

2.14 Bedömning

Radhus i Stallgatanområdet som behöver saneras och totalrenoveras.

3 Slutlig värdebedömning

Fastigheter med samma storlek i Stallgatanområdet har tappat kraftigt i värdet sedan 2022. Troligtvis är det ökade driftskostnader och att de som såldes 2022 var delvis nyrenoverade. Sanering och totalrenovering bedöms kosta minst 6000 kr/m².

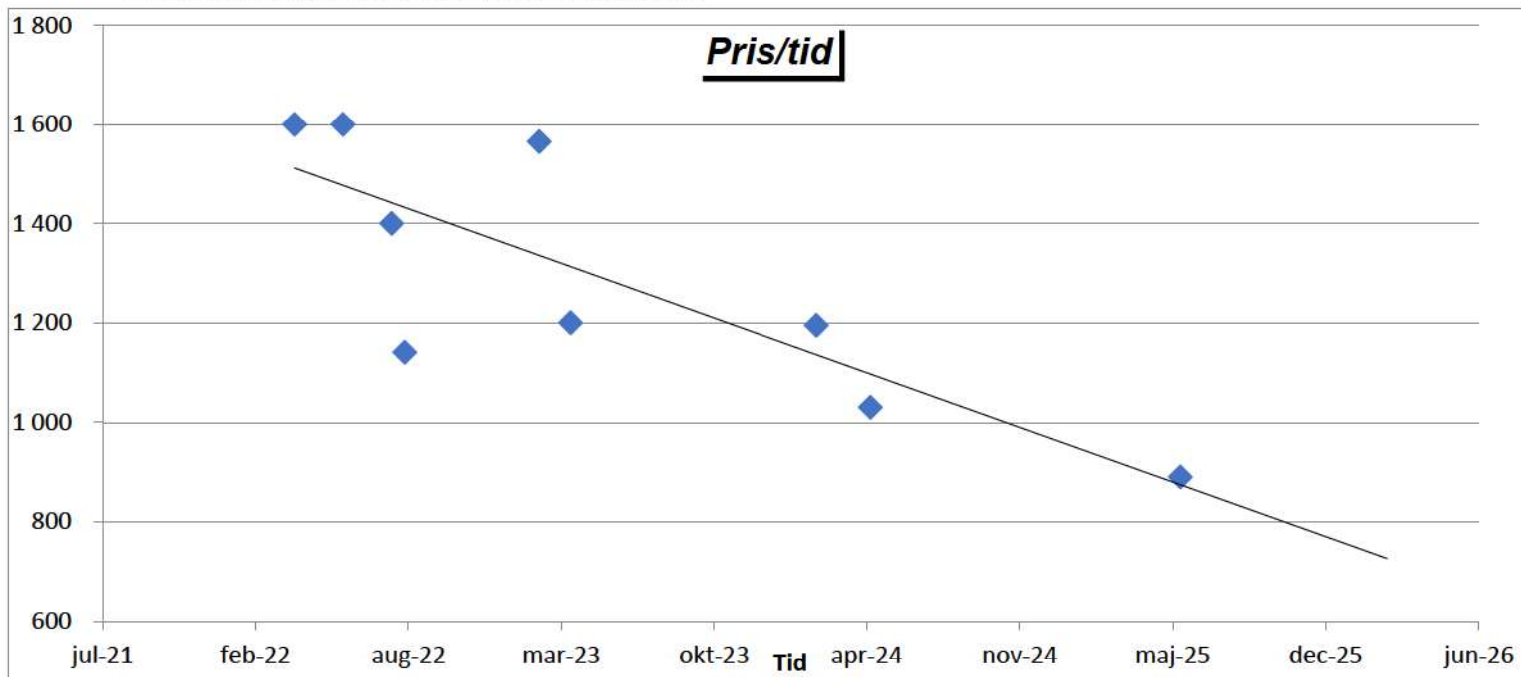

En köpare bedöms räkna med kostnaden för renovering fullt ut vilket påverkar priset. Med stöd av förutsättningar och villkor som är preciserade i detta utlåtande bedöms det totala marknadsvärdet för Mullsjö Bosebygd 1:566 till

100 000 kronor
Etthundratusen kronor

En fastighets marknadsvärde kan endast bedömas, inte bestämmas eller beräknas. På marknaden förekommer normalt en viss prisspridning vilket innebär att köpeskillingen vid en enskild överlåtelse kan avvika från det sannolika marknadsvärdet.

Värdebedömningen har aktualitet så länge fastighetens fysiska egenskaper, marknadsförutsättningar eller s.k. omvärldsfaktorer inte förändras.

Jönköping 2026-02-26

**AUKTORISERAD
FASTIGHETSVÄRDERARE**

Åke Eriksson

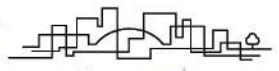
SAMHÄLLSBYGGARNA

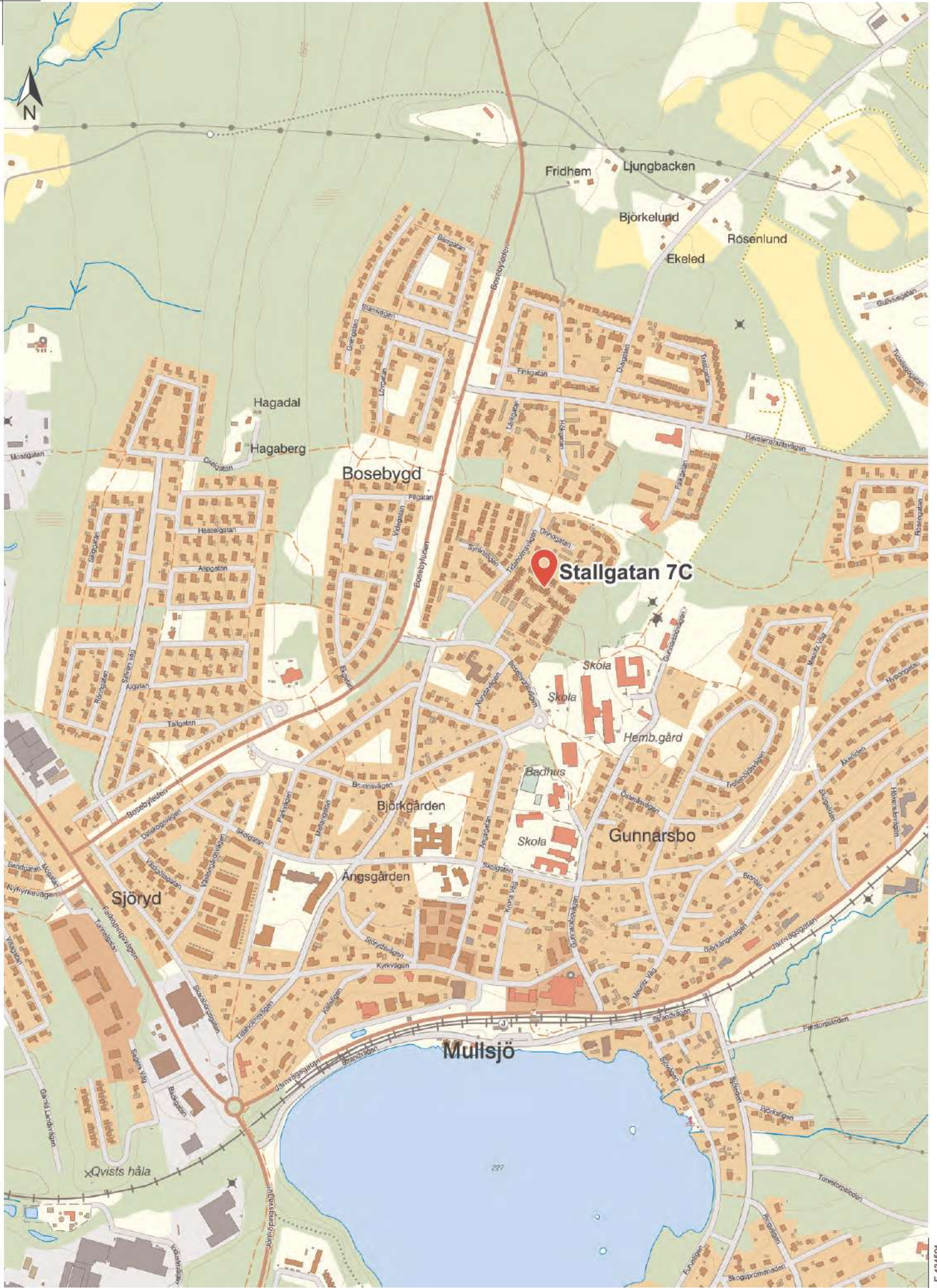

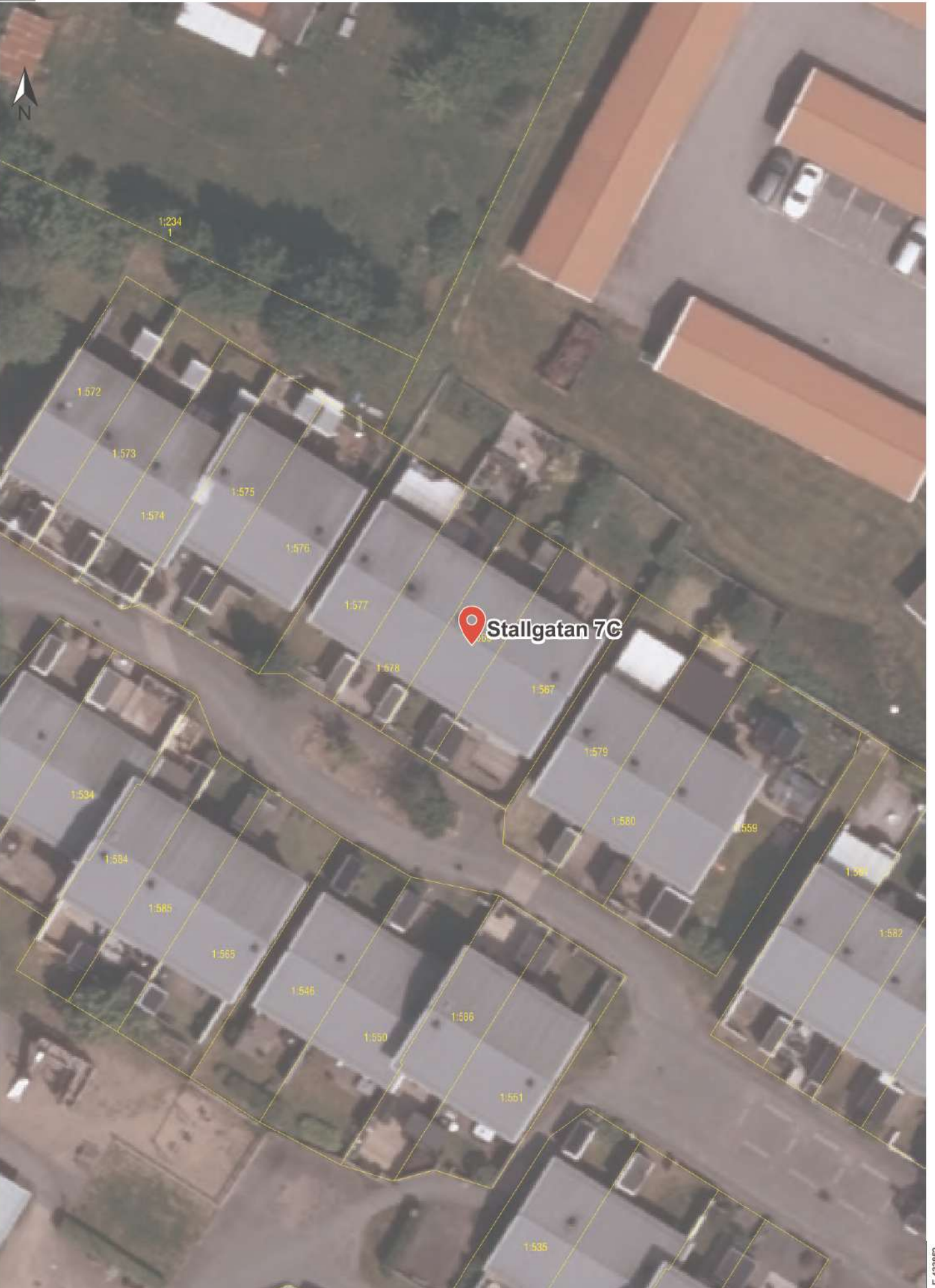

Fastighetsinformation

Hämta fastighetsinformation genom att ange beteckning, registerenhetsuud eller adress. Kartstödet kan användas för att söka fram fastighetsbeteckningar.

Fastighet Adress

Välj paket *

036 All...



Fastighet *

Mullsjö Bosebygd 1:566

Kundmärke

Köp

T.ex. Gävle Norr 31:9 eller registerenhetens UUID

036 Allmän

Hämta PDF

Sammanställning

Beteckning

Adress

Inskrivning

Andel i GA och S

Markreglering

Beteckningar

Beteckning

Mullsjö Bosebygd 1:566

UUID

909a6a51-675e-90ec-e040-ed8f66444c3f

Fastighetsnyckel

060360881

Län- och kommunkod

0642

Distriktskod

107163

Senaste ändringen i allmänna delen

1997-04-25

Senaste ändringen i inskrivningsdelen

2025-11-03

Aktualitetsdatum i inskrivningsdelen

2025-11-05

Distrikt

Nykyrka

Socken: nykyrka

Adress



Adress

Stallgatan 7 C
565 31 Mullsjö

Inskrivningsinformation

Lagfart

Ägare

Andel
1/1

Inskrivningsdag
2020-12-29

Akt
D-2020-00549417:1

Berört fång

Gåva: 2020-12-15
Ingen köpeskillning redovisad

Anmärkningar

Anteckningar

Innehåll

Inskrivningsdag

Akt

Utmätning 2025-10-30, 421 677 sek,
beslutsnummer: 12255374949

2025-10-31

D-2025-00396766:1

Utmätning 2025-10-30, 421 677 sek,
beslutsnummer: 12255375755

2025-10-31

D-2025-00396765:1

Anmärkningar

Inteckningar

Totalt antal inteckningar: 2
Totalt belopp: 245 000 SEK

Nr	Belopp	Inskrivningsdag	Akt
1	183 000 SEK	1997-06-10	97/4947
2	62 000 SEK	1997-06-10	97/4949

Ajourförande inskrivningsmyndighet

Myndighet

Lantmäteriet

Kontorbeteckning

Eksjö

Telefonnummer

0771-63 63 63

E-mail

fastighetsinskrivning@lm.se

Andel i gemensamhetsanläggningar och samfälligheter

Gemensamhetsanläggningar

Mullsjö Bosebygd GA:5

Planer, bestämmelser och fornlämningar

Plan

Plan

Stadsplan
Bosebygd 1:234,mullsjö samhälle

Datum

1978-10-24

Akt

16-NYK-832

 Anmärkningar 

Rättigheter

Rättigheter

Ändamål

Tillträde

Rättighetstyp

Officialservitut

Bildningsåtgärd

Avstyckning

Rättsförhållande

Last

Beteckning

1622-362.2

Övrig berörkrets, med rättsförhållande



Taxeringsenheter

Småhustaxeringsenhet

**Typkod**

Småhusenhet, bebyggd (220)

Taxeringsenhetsnummer

198376-9

Samtaxerad

Nej

Typ av fastighet

Fastighet

Taxeringsår

2024

Taxeringsvärde

799 000 SEK

därav byggnadsvärde

602 000 SEK

därav markvärde

197 000 SEK

Taxerade ägare**Andel****Juridisk form**

1 / 1

Fysisk person

Allmänna delen

Åtgärd



Fastighetsrättsliga åtgärder

Avstyckning

Datum

1997-04-25

Akt

1622-362

Ursprung

Mullsjö Bosebygd 1:234

Läge, Karta[Köp översiktskarta](#)**Område**

1

Typ

Markområde

Karta

Karttyp

Fastighetskarta liten

[Köp](#)

Fastighetsgränser som visas i denna tjänst är inte juridiskt bindande.

Areal**Område**

Total

Totalareal96 m²**Därav landareal**96 m²**Därav vattenareal**0 m²

Källa: Lantmäteriet



Metria AB

Box 30016, 104 25 Stockholm, Sverige

Kundservice

Öppetider: mån-fre 8-16 (lunch 12-13)

Dag före helgdag 8-12, helgdag stängt

kundservice@metria.se

010 - 121 80 00

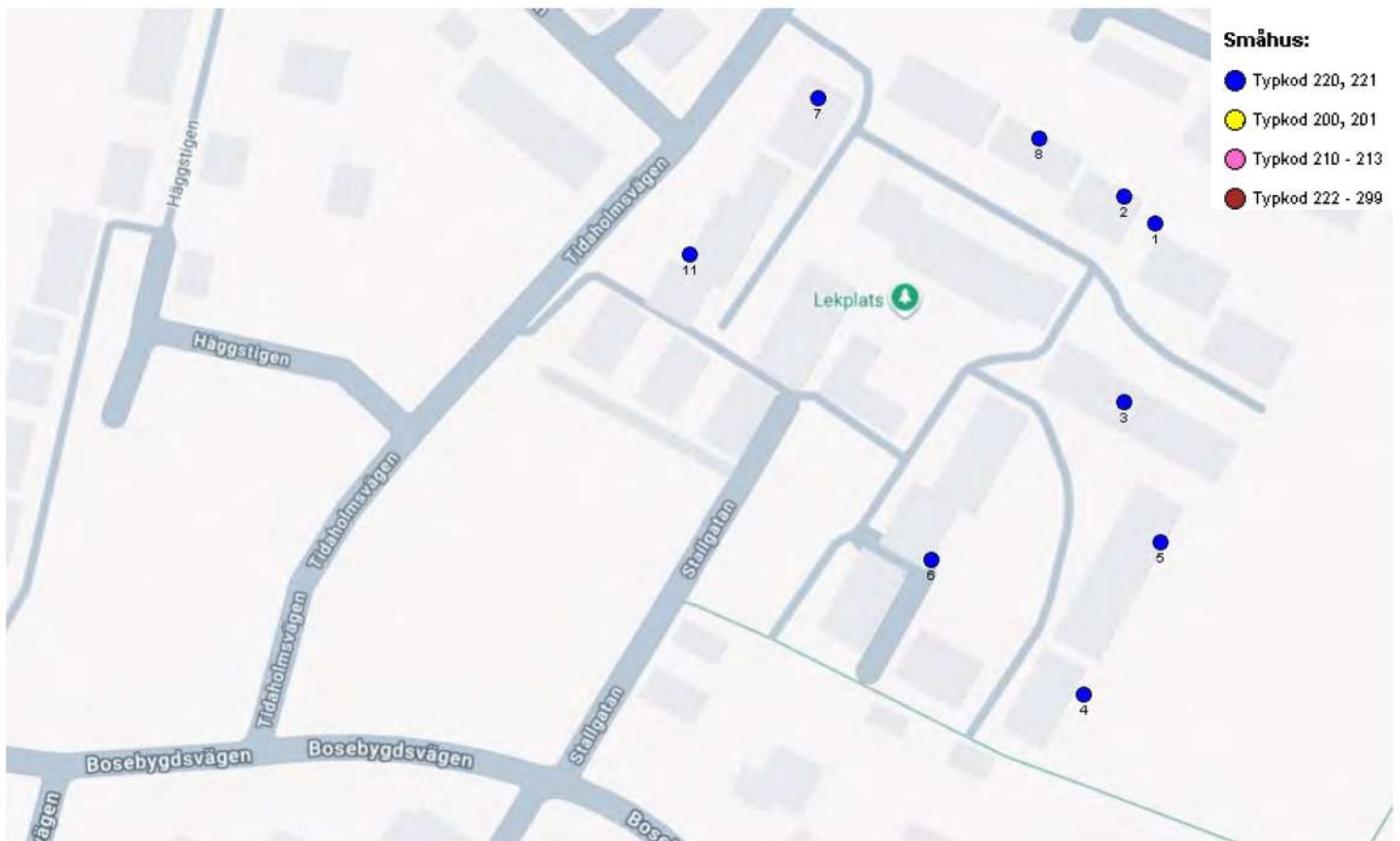

Köpinformation															
#	Kommun	Värdeomr	Fastighet	Typkod	Areal	Boarea	Värdeyta	Nyår	Värdeår	Stdp	Strand	Pris	Köpedatum	Kr/Kvm	K/T
1	Mullsjö		BOSEBYGD 1:559	220	250	93	93	1979	1979	23	04	1600	2022-06-02	17204	1.90
6	Mullsjö	0	BOSEBYGD 1:556	220	191	85	85	1979	1979	27	04	1200	2023-03-27	14118	1.33
4	Mullsjö		BOSEBYGD 1:604	220	131	93	93	1978	1978	27	04	1400	2022-08-05	15054	1.51
11	Mullsjö	0642005	BOSEBYGD 1:568	220	125	93	93	1979	1979	26	04	890	2025-06-02	9570	0.99
5	Mullsjö	0	BOSEBYGD 1:540	220	117	94	94	1979	1979	27	04	1565	2023-02-14	16649	1.67
7	Mullsjö	0	BOSEBYGD 1:571	220	111	93	93	1977	1977	29	04	1030	2024-04-23	11075	1.04
3	Mullsjö		BOSEBYGD 1:587	220	110	93	93	1978	1978	35	04	1141	2022-08-22	12269	1.02
2	Mullsjö		BOSEBYGD 1:580	220	108	93	93	1977	1977	38	04	1600	2022-03-31	17204	1.38
8	Mullsjö	0	BOSEBYGD 1:578	220	95	93	93	1977	1977	35	04	1195	2024-02-12	12849	1.07