

Beskrivning och Värdering
avseende fastigheten
ÅMÅL GLÄSAN 1:7



Uppdragsgivarens diarienummer: F-2268-25-14

1 UPPDRAGSBESKRIVNING

VÄRDERINGS- OBJEKTET	Värderingsobjektet utgörs av småhusfastigheten ÅMÅL GLÄSAN 1:7 som består av ett småhus med tillhörande komplementbyggnad.
SYFTE	<p>Värderingen syftar till att bedöma värderingsobjektets marknadsvärde vid en försäljning på en öppen och oreglerad marknad.</p> <p>Enligt uppdragsgivaren kommer värderingen att användas som underlag vid exekutiv försäljning.</p>
UPPDRAGSGIVARE	Kronofogden
INFORMATION FRÅN UPPDRAGSGIVAREN	Om den tidigare ägaren inte har flyttat ut när du som köpare har rätt att tillträda egendomen kan du vända dig till Kronofogden och begära hjälp med handräckning (avhysning) enligt 8 kap. 18 § utsökningsbalken. En sådan handräckning är kostnadsfri för köparen när den behövs för tillträde till bostad på fastighet eller till lös egendom, t.ex. bostadsrätt eller annan nyttjanderätt. Med bostad menas alla utrymmen som används för ett normalt boende och även biutrymmen som t.ex. vind, källare och garage för privatbil. Köparen kan däremot få betala för handräckning som behövs för tillträde till annat, t.ex. särskilda förrådsbyggnader, industri- eller hyresfastighet eller för bortforsling av miljöfarligt avfall, maskiner eller bilar på tomten. Bedömning av vad som är kostnadsfritt eller inte görs alltid vid handräckningen. Kronofogden tar som huvudregel inte hand om den egendom som myndigheten bedömer som sopor. Kontakta Kronofogden för mer information om handräckning.
VÄRDETIDPUNKT	December 2025
ALLMÄNNA VILLKOR	För uppdraget gäller bilagda "Villkor för värdeutlåtande".
INSPEKTION	<p>Inspektion utfördes 2025-12-08 av Niklas Karlsson. Representant för fastighetsägare närvarade också under inspektionen.</p> <p>Inspektionen är ej av sådan karaktär att den uppfyller säljarens upplysningsplikt eller köparens undersökningsplikt enligt 4 kap 19 § Jordabalken eller 10 kap 3 § Miljöbalken.</p>

VÄRDERINGS-
UNDERLAG

Följande uppgifter har varit underlag för värderingen:

- Inspektion av värderingsobjektet
- Fastighetsägarens information
- Utdrag från fastighetsregistret
- Ortsprismaterial
- Kartor

I bilaga återfinns utdrag ur fastighetsregistret. Av dessa bilagor framgår bland annat lagfaren ägare, adressuppgifter, planförhållanden, servitut med mera, in-teckningar och taxeringsuppgifter.

MILJÖBELASTNING

Någon bedömning av omfattning och kostnader för eventuell miljösanering har inte genomförts. I värdebedömningen har hänsyn inte tagits till en eventuell kostnad på grund av miljöbelastning (se vidare bilaga Villkor för värdeutlåtande).

2 ALLMÄN BESKRIVNING

Läge

Värderingsobjektet är beläget ca 25 kilometer söder om Åmål i området Ånimskog. Närområdet präglas av villor, lantbruk och fritidsbebyggelse i en glesare struktur. Allmänna kommunikationer finns i form av buss på ca 1,5 kilometers avstånd.

Större trafikleder finns på cirka 2–3 kilometers avstånd via E45 som går genom Ånimskog och förbinder orten med Åmål i norr och andra regionala mål i söder.

Närmaste affärscentrum återfinns i Åmål, cirka 20–25 kilometer norr om Ånimskog, där man finner ett större utbud av butiker, livsmedelsaffärer och service.

Energideklaration

Byggnad på fastigheten saknar giltig energideklaration. Det är säljaren av en byggnad eller en andel i en byggnad som i vissa fall är skyldig att låta upprätta energideklaration inför en försäljning. Om säljaren, trots köparens begäran, underlåtit att fullgöra en sådan skyldighet, får köparen senast sex månader efter sitt tillträde till byggnaden låta upprätta en energideklaration på säljarens bekostnad (6 och 14 §§ lag om energideklaration för byggnader).

ÅMÅL GLÄSAN 1:7

Adress	Gläsan 201 662 97 Ånimskog
Upplåtelseform	Äganderätt
Lagfaren ägare	Privatperson
Tomtareal	18 200 kvadratmeter
Taxeringsuppgifter	
<i>Typkod</i>	220, småhusenhet, bebyggd
<i>Byggnad</i>	334 000 SEK
<i>Mark</i>	180 000 SEK
<i>Totalt</i>	514 000 SEK
<i>Värdeår</i>	1960
Övrigt	
<i>Vatten och avlopp:</i>	Enskilt vatten Avlopp saknas (Enligt taxerade uppgifter, utökad undersökning rekommenderas) Det finns ett förbud att släppa ut orenat vatten från avloppsanläggning. Se fastighetsutdrag. För mer information hänvisas till kommunen.
<i>Servitut, samfällighet, GA etc</i>	Fastigheten har andel i gemensamhetsanläggning Åmål Bollsyn GA:1 vars ändamål är utfartsväg. Fastigheten belastas av två stycken avtalsservitut avseende kraftledning och ett officialservitut.
<i>Pantbrev</i>	Inga inteckningar enligt fastighetsutdrag

Tomt

Markarealen för värderingsobjektet uppgår till 18 200 kvadratmeter. De obebyggda delarna av värderingsobjektet utgörs i huvudsak av naturtomt.

Planföresättningar

Fastigheten ligger enligt fastighetsregistret inte inom detaljplan.

Värderingen förutsätter att nödvändiga myndighetslov har erhållits innan byggnadernas uppförande.

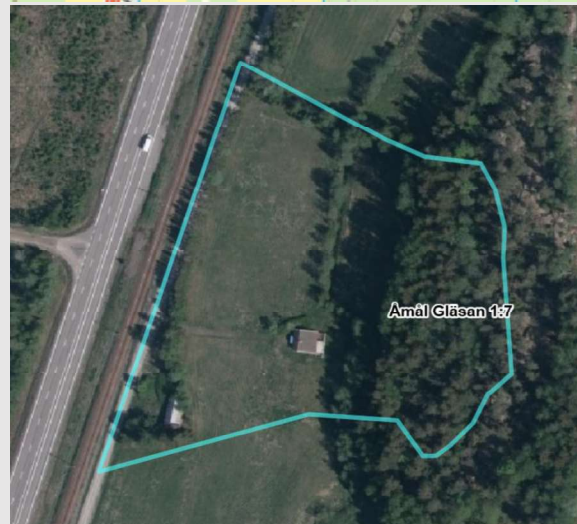
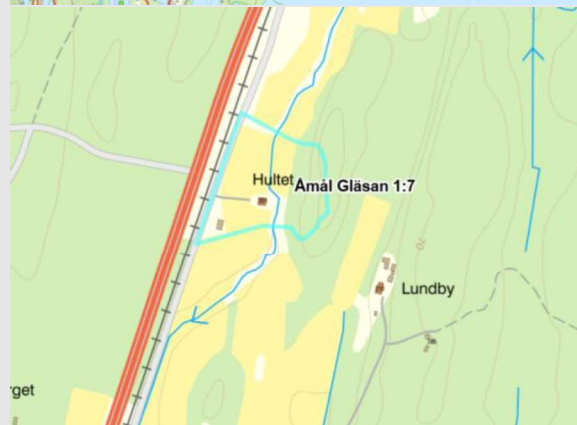
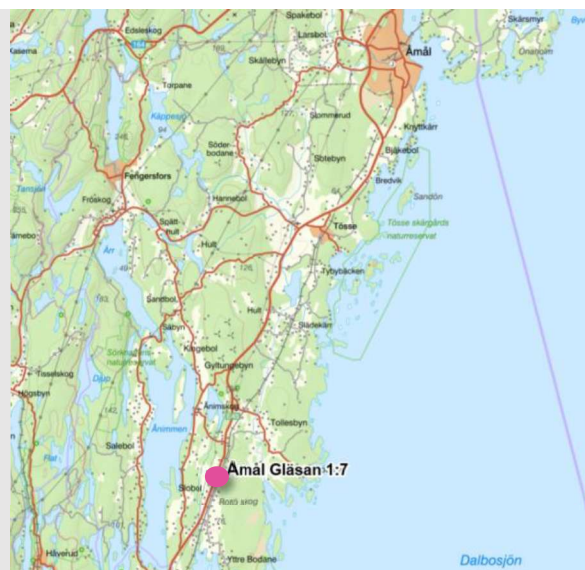

Byggnadsbeskrivning

Värderingsobjektet består av en villa i 1 plan med inredd vind (låg takhöjd). Byggnadens yttre skick bedöms överlag som eftersatt.

Kök

Förekommande ytskikt och utrustning

- Vedspis
- Kombinerad kyl och frys

Beskrivning:

Väggarna har tapet
 Golvet består av plastmatta
 Arbetsytor består av rostfri diskbänk/laminatskiva
 Stänkskydd utgörs av kakel

Skick och Standard	lågt
Underhållsstatus	äldre/eftersatt

Badrum

Förekommande ytskikt och utrustning

- Duschplats
- Tvättställ
- Toalett
- Tvättmaskin och torktumlare

Beskrivning:

Väggarna har tapet
 Golvet består av plastmatta

Skick och Standard	lågt till normalt
Underhållsstatus	något eftersatt

Info om bostaden

Byggår	1909, om- och tillbyggnadsår 1999
Byggnadstyp	Villa
Boyta	90 m ² (taxerade uppgifter)
Biyta	0 m ² (taxerade uppgifter)

Areauppgifterna är osäkra och bör mätas upp av köpare.

Sammanfattande teknisk beskrivning

Grundläggning	Torpargrund
Stomme	Trä
Bjälklag	Trä
Fasadmaterial	Träpanel
Fönster	2-och 3-glas i Trä
Yttertak	Tegelpannor
Uppvärmningssystem	Direktverkande radiatorer
Ventilationssystem	Självdrag
Fiber	Finns inte
Försäkring	-
Övrigt	Byggnaden är belamrad med tillhörigheter vilket försvårade inspektionen.

Kommentar om yttre skick, utförda renoveringar etc.

Övriga rum

Förekommande ytskikt och utrustning

Golv	Väggar
<input checked="" type="checkbox"/> Plastmattor	<input checked="" type="checkbox"/> Tapet

Skick och Standard lågt

Underhållsstatus eftersatt

Kompletterande byggnader:

Uthusbyggnad i träkonstruktion med plåttak, innehållande förrådsutrymmen med en oisolerad del och en isolerad del med betonggolv.

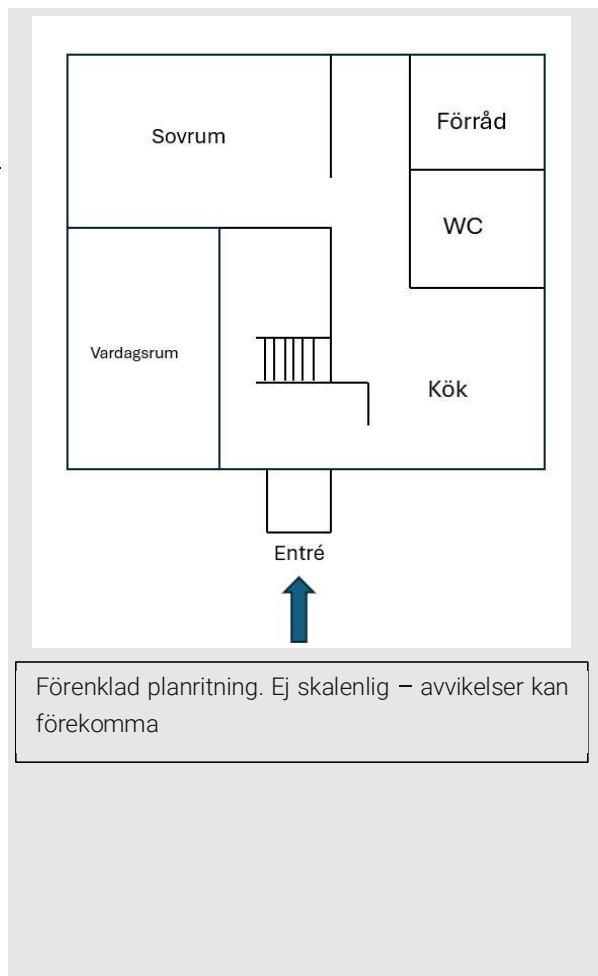

Bedömning

Äldre småhus med uthusbyggnad på stor tomt med lantligt läge. Renoveringsbehov och avloppsåtgärder föreligger.

För att finna relevanta jämförelseobjekt har köp av småhus och tomter med liknande lägen i närområdet studerats. Det finns få och ej direkt jämförbara objekt. Värderingsobjektet bedöms ha sämre skick och standard än majoriteten av jämförelseobjekten.

3 VÄRDERINGSMETODIK

MARKNADSVÄRDE Med marknadsvärde avses det mest sannolika priset vid en normal försäljning på en öppen och oreglerad marknad.

**MARKNADSVÄRDE-
BEDÖMNING** Marknadsvärdebedömningen sker genom ortsprismetoden.
Utifrån resultatet av metoden görs en samlad bedömning av marknadsvärdet.

ORTSPRISMETOD Ortsprismetoden innebär att värderingsobjektet jämförs med sålda fastigheter med liknande egenskaper, exempelvis utifrån objektstyp, läge, hyresgästssammansättning. Köpeskillingarna normeras sedan vanligtvis per kvadratmeter uthyrbar area alternativt någon annan värdebärande parameter såsom hyresintäkt eller taxeringsvärde.

Hänsyn tas till eventuell värdeutveckling som skett mellan förvärvs- och värdetidpunkt.

4 SLUTGILTIG VÄRDEBEDÖMNING

VÄRDERINGS- FÖRUTSÄTTNINGAR	Värderingsobjekt	ÅMÅL GLÄSAN 1:7
	Värdetidpunkt	December 2025
	Syfte	exekutiv försäljning

ORTSPRISMETODEN

Bedömt intervall areametoden, totalt

cirka 300 000– 400 000 kronor

cirka 3 300 – 4 400 kr/m² boarea

Med följande förutsättningar samt med stöd i vad som redovisats i detta värdeutlåtande bedöms marknadsvärdet för värderingsobjektet ÅMÅL GLÄSAN 1:7 vid värdetidpunkten till:

350 000 SEK

Trehundrafemtio tusen svenska kronor

Göteborg 2025-12-19



Lotta Gustavsson

av Samhällsbyggarna auktoriserad
 småhus- och lägenhetsvärderare

**AUKTORISERAD
 FASTIGHETSVÄRDERARE**



Niklas Karlsson

Junior Associate

Bilagor

- Allmänna villkor för värdeutlåtande
- Fastighetsutdrag

Villkor för värderingsutlåtande

Följande villkor gäller för beskrivningar, värderingar, analyser och liknande uppdrag utförda av Croisette AB och dess dotterbolag på uppdrag av Kronofogden.

Offentliga uppgifter

Bifogade utdrag från fastighetsdatasystem, lantmäteriakter, inskrivningsmyndigheter eller andra statliga och kommunala myndigheter förutsätts vara korrekta om inget annat anges i värderingen eller beskrivningen.

Uppgifter från ägarrepresentant, hyresgäst eller arrendator som inte kan verifieras på annat sätt kan ändå redovisas i beskrivningen eller värderingen och behandlas som en tillhandahållen uppgift. Detta kan exempelvis avse uppgifter om hyra, arrende eller objektets egenskaper som inte kan kontrolleras oberoende genom kontrakt eller andra dokument.

Miljöskador, fel i fastighet eller bostadsrätt

Croisette AB tar inget ansvar för eventuella föroreningar, fel eller skador i mark eller byggnad. Om kännedom finns om sådana fel, skador eller miljöpåverkan, kommer detta att påpekas i beskrivningen eller värderingen. Värderingsmannen kan dock inte hållas ansvarig för omfattningen av sådana skador eller kostnadsbedömningar, då detta kräver särskild utredning som inte ingår i uppdraget.

Därför tas inget ansvar för fel, skador eller miljöpåverkan. För dessa frågor hänvisas till 4 kap. jordabalken samt köplagen avseende bostadsrätter. Vid en eventuell exekutiv auktion säljs objektet i befintligt skick, och det åligger köparen att själv göra de bedömningar som krävs utifrån visning och beskrivning.

Övrigt

Beskrivningen av objektet i värdeutlåtandet baseras på en okulär besiktning samt information från offentliga källor, ägare, representanter, hyresgäster eller arrendatorer enligt ovan. Eventuella brister eller fel i beskrivningen ska påtalas för berörd värderingsman innan den exekutiva auktionen.

Underlaget för värdebedömningen baseras på ortsprismaterial, kalkyler och annan relevant information. Om tillräckligt underlag inte kan tillhandahållas, grundas värderingen på värderingsmannens erfarenhet av liknande objekt, med beaktande av befintliga förutsättningar. Bedömningen sker utifrån tillgänglig information, objektets läge, fysiska egenskaper samt dess nuvarande och potentiella intäktsmöjligheter.

croisette.
REAL ESTATE PARTNER



Malmö (HQ)
Hyllie Boulevard 8c

Göteborg
Vasagatan 43A

Halmstad
Storgatan 19

Stockholm
Tulegatan 2A

 **FASTIGHETSRAPPORT - INFOFAST**

FASTIGHET



ÅMÅL GLÄSAN 1:7

Aktualitet fastighetsregistret:

2014-02-05 00:00:00

Objektidentitet:

909a6a6e-a9b7-90ec-e040-ed8f66444c3f

Län:

14, Västra Götaland

Kommun:

92, ÅMÅL

Övriga noteringar:

Socken: Ånimskog

Lantmäterikontor

LANTMÄTERIET, BOX 2234, 403 14 GÖTEBORG Kontor: OL20 Tel: 0771-636363

TIDIGARE BETECKNING

Beteckning:

P-ÅNIMSKOG GLÄSAN 1:7

Omregistreringsdatum:

1991-05-15

Akt:

1585-300

URSPRUNG

ÅMÅL GLÄSAN 1:3

TIDIGARE FNR OCH DISTRIKT

Fastighetsnyckel (fnr):

140761749

Distrikt:

110027,Ånimskog

ADRESS



Adress:

Gläsan 201

Populärnamn: Hultet

Postnr:

662 97

Postort:

Ånimskog

Kommundel:

Ånimskog

AREAL



Totalareal:

18 200 kvm

1,82 ha

Varav land:

18 200 kvm

1,82 ha

Varav vatten:

0 kvm

0 ha

LÄGE, KARTA



Område:

1.

N:(SWEREF99)

6527283,44

E:

359404,27

X:(RT90)

6531239,41

Y:

1312911,73

ÅTGÄRDER



Fastighetsrättsliga:

Fastighetsreglering

Fastighetsreglering

Datum:

1998-02-25

2014-02-05

Akt:

1585-580

1492-450

Fastighetsrättsliga:

Inlösen

Datum:

1939-01-12

Akt:

15-ÅNI-283

ANDEL I SAMFÄLLIGHET



Inga andelar i samfällighet hittades.

ANDEL I GEMENSAMHETSANLÄGGNING



ÅMÅL BOLLSBYN GA:1

INSKRIVNING ALLMÄNT



Beräknad aktualitet inskrivningsdelen: 2025-12-16

Senaste ändring för fastigheten:

2025-09-30

InskrivningskontorLantmäteriet,
fastighetsinskrivning

Kontor: Uddevalla

761 80 NORRTÄLJE

Tel: 0771-636363

ÄLDRE FÖRHÅLLANDE

I18/51, I01/13075

LAGFART

Annat IDnummer: [REDACTED]

Adress:

Akt: 88/989 Beviljad

Inskrivningsdag: 1988-07-06, Andel: 1/1

Anmärkning:

Id-nummer kompletterat Akt: 09/274 Beslut: Beviljad

Fång: Testamente 1980-04-18 Andel: 1/1

Akt: 88/989 Beviljad

INTECKNINGAR 

Inga inteckningar hittades.

ANTECKNINGAR 

Typ	Inskrivningsdag	Text	Akt	Beslut
Anteckning	2017-05-29	Förbud att släppa ut orenat vatten från avloppsanläggning	D-2017-00217415:1	Beviljad
	2017-05-29	Frist till att beslutet vunnit laga kraft	D-2017-00217415:2	Beviljad
Anteckning	2025-09-29	Utmätning 2025-09-24, 13 261 kronor, beslutsnummer 12254818540	D-2025-00347337:1	Beviljad

TIDIGARE ÄGARE

Ingen tidigare ägare hittades.

AVTALS RÄTTIGHETER 

Företrädesordning	Typ	Ändamål	Inskrivningsdag	Akt	Beslut
1	Avtalsservitut	KRAFTLEDNING	1920-10-04	20/72	Beviljad
2	Avtalsservitut	KRAFTLEDNING	2007-05-10	07/16476	Beviljad

RÄTTIGHETER 

Det finns 3 rättigheter på fastigheten.

Rättigheter där fastigheten har last

Officialservitut	1492-450.1
Avtalsservitut	15-IM6-20/72.1
Avtalsservitut	1492IM-07/16476.1

Sök efter InfoRätt.

PLANER OCH MARKREGLERINGAR 

Inga markregleringar hittades.

MER INFORMATION

Det finns 2 byggnad/er på fastigheten. Sök efter InfoBygg.

Du kan datavärdera villor. Värdera fastigheten.

TAXERING 

Småhusenhet, bebyggd, typkod 220

Beslutsår : 2024
 Taxeringsid: 331924-9
 Taxeringsvärde kr: 514 000
 Tax.enhet avser:
 ÅMÅL GLÄSAN 1:7

Taxerade ägare

[REDACTED]
 [REDACTED]
 [REDACTED]
 [REDACTED]
 [REDACTED]

Andel: 1/1

Värderingsenheter

Småhusmark		Småhusbyggnad	
Skatteverkets id:	239753052024	Skatteverkets id:	239763052024
Värderingsenhetsnummer:	1	Värderingsenhetsnummer:	1
Tax.värde kr:	180 000	Tax.värde kr:	334 000
Tax.värde kr:(före ev. just. säregna förh.):	180 000	Tax.värde kr:(före ev. just. säregna förh.):	334 000
Riktvärdeområde:	1492900	Riktvärdeområde:	1492900
Areal i kvm:	18 200	Boyta i kvm:	90
Typ av bebyggelse:	Friliggande småhus.	Tot. värdegr. yta i kvm:	90
Fastighetsrättsliga förh.:	Utgör en eller flera självständiga fastigheter.	Summa standardpoäng:	23
Belägenhet:	Inte strand eller strandnära.	Typ av bebyggelse:	Friliggande småhus.
Vatten:	Enskilt.	Fastighetsrättsliga förh.:	Utgör en eller flera självständiga fastigheter.
Avlopp:	Saknas.	Nybyggnadsår:	1909
		Värdeår:	1960
		Om-/tillbyggnadsår:	1999
		Om-/tillbyggnadsyta kvm:	40
		Under byggnad:	Nej
		Placerad på värdeenheter:	239753052024 (Skatteverkets id)

Rapporten hämtades 2025-12-17 10:30:26
 Källa: Lantmäteriet, Skatteverket och InfoTrader

FASTIGHETSRAPPORT - INFOFAST

FASTIGHET



ÅMÅL BOLLSBYN GA:1

Aktualitet fastighetsregistret:

2024-05-03 00:00:00

Objektidentitet:

909a6a6e-df9a-90ec-e040-ed8f66444c3f

Län:

14, Västra Götaland

Kommun:

92, ÅMÅL

Lantmäterikontor

LANTMÄTERIET, BOX 2234, 403 14 GÖTEBORG Kontor: OL20 Tel: 0771-636363

*** Samfällighetens delägare är inte utredda ***

Ändamål:

UTFARTSVÄGEN FRÅN OCH MED JÄRNVÄGSBRON I BOLLSBYN TILL YTTRE BODANE SAMT UTFART MOT RIKSVÄG NR 45 I ÅREBOL

TIDIGARE FNR OCH DISTRIKT

Fastighetsnyckel (fnr):

140800279

Distrikt:

0,

AREAL



Arealuppgifter saknas.

ÅTGÄRDER



Fastighetsrättsliga:	Datum:	Akt:	Fastighetsrättsliga:	Datum:	Akt:
Fastighetsreglering	2000-02-14	1492-98	Fastighetsreglering	2000-10-12	1492-118
Anläggningsåtgärd	1998-02-25	1585-580	Rättelse enligt förvaltningslagen	2005-09-28	1492-298
Avstyckning	2002-03-01	1492-171	Fastighetsreglering	2005-09-20	1492-301
Fastighetsreglering, legalisering, äganderättsutredning	1998-12-28	1492-37	Avstyckning	2008-10-20	1492-406
Fastighetsreglering	2002-09-11	1492-154	Fastighetsreglering, avstyckning	2010-03-29	1492-467
Fastighetsreglering, avstyckning	2004-05-11	1492-263	Fastighetsreglering	2009-08-18	1492-440
Legalisering, äganderättsutredning	2004-01-13	1492-244	Fastighetsreglering, avstyckning	2021-04-14	1492-2021/1
Rättelse enligt förvaltningslagen	2005-09-28	1492-300	Fastighetsreglering	2024-05-03	1492-2024/7

DELÄGARE



Eventuella andelstal inom parantes

ÅMÅL SKÅLLEBYN 1:2	ÅMÅL YTTRE BODANE 1:37	ÅMÅL YLLINGEBOL 1:2
ÅMÅL ÅREBOL 1:33	ÅMÅL GASEBOL 1:13	ÅMÅL YTTRE BODANE 1:36
ÅMÅL SKÅLLEBYN 1:21	ÅMÅL ORREBOL 1:19	ÅMÅL SLOBOL 1:56
ÅMÅL YTTRE BODANE 1:31	ÅMÅL YLLINGEBOL 1:5	ÅMÅL YTTRE BODANE 1:15
ÅMÅL SLOBOL 1:11	ÅMÅL SLOBOL 1:9	ÅMÅL BOLLSBYN 1:2
ÅMÅL YTTRE BODANE 1:35	ÅMÅL YTTRE BODANE 1:30	ÅMÅL SKÅLLEBYN 1:10
ÅMÅL YTTRE BODANE 1:44	ÅMÅL GASEBOL 1:12	ÅMÅL ÅREBOL 1:28
ÅMÅL BOLLSBYN 1:13	ÅMÅL SKÅLLEBYN 1:9	ÅMÅL ÅNIMSKOGS-VIKEN 1:9
ÅMÅL YTTRE BODANE 1:38	ÅMÅL YTTRE BODANE 1:27	ÅMÅL ÅREBOL 1:35
ÅMÅL ORREBOL 1:9	ÅMÅL YTTRE BODANE 1:42	ÅMÅL YTTRE BODANE 1:41
ÅMÅL ORREBOL 1:17	ÅMÅL SLOBOL 1:36	ÅMÅL BOLLSBYN 1:18
ÅMÅL YLLINGEBOL 1:9	ÅMÅL ORREBOL 1:18	ÅMÅL ORREBOL 1:16
ÅMÅL YTTRE BODANE 1:47	ÅMÅL YLLINGEBOL 1:4	ÅMÅL ÅNIMSKOGS-VIKEN 1:22

ÅMÅL BOLLSEBYN 1:9
 ÅMÅL ÅNIMSKOGS-VIKEN 1:20
 ÅMÅL YLLINGEBOL 1:6
 ÅMÅL SLOBOL 1:54
 ÅMÅL YTTRE BODANE 1:25
 ÅMÅL YTTRE BODANE 1:45
 ÅMÅL ÅNIMSKOGS-VIKEN 1:7
 ÅMÅL ORREBOL 1:2
 ÅMÅL SKÅLLEBYN 1:20
 ÅMÅL YTTRE BODANE 1:24
 ÅMÅL YLLINGEBOL 1:3
 ÅMÅL SLOBOL 1:55
 ÅMÅL SLOBOL 1:43
 ÅMÅL SLOBOL 1:59
 ÅMÅL ÅREBOL 1:12
 ÅMÅL SLOBOL 1:10
 ÅMÅL SKÅLLEBYN 1:15
 ÅMÅL SLOBOL 1:52
 ÅMÅL ÅNIMSKOGS-VIKEN 1:19
 ÅMÅL SKÅLLEBYN 1:16
 ÅMÅL ÅNIMSKOGS-VIKEN 1:24
 ÅMÅL YTTRE BODANE 1:49 (1470)
 ÅMÅL YTTRE BODANE 1:50 (1470)
 ÅMÅL YLLINGEBOL 1:12 (1067)
 ÅMÅL ORREBOL 1:20

ÅMÅL YTTRE BODANE 1:29
 ÅMÅL SKÅLLEBYN 1:19
 ÅMÅL GLÄSAN 1:7
 ÅMÅL SLOBOL 1:49
 ÅMÅL YTTRE BODANE 1:39
 ÅMÅL YTTRE BODANE 1:17
 ÅMÅL YTTRE BODANE 1:48
 ÅMÅL SLOBOL 1:41
 ÅMÅL ORREBOL 1:15
 ÅMÅL YLLINGEBOL 1:10
 ÅMÅL ÅREBOL 1:11
 ÅMÅL SLOBOL 1:40
 ÅMÅL YTTRE BODANE 1:28
 ÅMÅL ÅNIMSKOGS-VIKEN 1:17
 ÅMÅL ORREBOL 1:12
 ÅMÅL YTTRE BODANE 1:34
 ÅMÅL ÅREBOL 1:34
 ÅMÅL YLLINGEBOL 1:8
 ÅMÅL SKÅLLEBYN 1:8
 ÅMÅL YTTRE BODANE 1:20
 ÅMÅL ÅREBOL 1:31
 ÅMÅL YTTRE BODANE 1:51 (1470)
 ÅMÅL YTTRE BODANE 1:52 (1470)
 ÅMÅL ÅNIMSKOGS-VIKEN 1:21 (1,9)
 ÅMÅL ÅREBOL 1:37 (120)

ÅMÅL YTTRE BODANE 1:33
 ÅMÅL YTTRE BODANE 1:32
 ÅMÅL ORREBOL 1:13
 ÅMÅL YTTRE BODANE 1:16
 ÅMÅL ORREBOL 1:10
 ÅMÅL ÅNIMSKOGS-VIKEN 1:2
 ÅMÅL ÅNIMSKOGS-VIKEN 1:25
 ÅMÅL YTTRE BODANE 1:23
 ÅMÅL ÅNIMSKOGS-VIKEN 1:23
 ÅMÅL YTTRE BODANE 1:46
 ÅMÅL SKÅLLEBYN 1:17
 ÅMÅL ÅNIMSKOGS-VIKEN 1:12
 ÅMÅL YTTRE BODANE 1:26
 ÅMÅL YTTRE BODANE 1:43
 ÅMÅL YTTRE BODANE 1:22
 ÅMÅL YTTRE BODANE 1:40
 ÅMÅL ÅNIMSKOGS-VIKEN 1:11
 ÅMÅL ÅNIMSKOGS-VIKEN 1:3
 ÅMÅL YTTRE BODANE 1:18
 ÅMÅL BOLLSEBYN 1:19
 ÅMÅL YTTRE BODANE 1:14
 ÅMÅL ÅNIMSKOGS-VIKEN 1:26 (2372)
 ÅMÅL YLLINGEBOL 1:11 (1079)
 ÅMÅL ÅNIMSKOGS-VIKEN 1:5 (1,9)
 ÅMÅL SLOBOL 1:60

Övriga delägare (Gemensam andel:)

Typ: Anläggning på ofri grund

ÅMÅL SLOBOL 1:59

PLANER OCH MARKREGLERINGAR

Inga markregleringar hittades.

