

**Beskrivning och Värdering  
avseende fastigheten  
FÄRGELANDA GATERSBYN 1:83**

---



Uppdragsgivarens diarienummer: F-2247-25-14

## 1 UPPDRAGSBESKRIVNING

VÄRDERINGS- OBJEKTET	Värderingsobjektet utgörs av småhusfastigheten FÄRGELANDA GATERSBYN 1:83 som består av ett småhus.
SYFTE	<p>Värderingen syftar till att bedöma värderingsobjektets marknadsvärde vid en försäljning på en öppen och oreglerad marknad.</p> <p>Enligt uppdragsgivaren kommer värderingen att användas som underlag vid exekutiv försäljning.</p>
UPPDRAGSGIVARE	Kronofogden
INFORMATION FRÅN UPPDRAGSGIVAREN	Om den tidigare ägaren inte har flyttat ut när du som köpare har rätt att tillträda egendomen kan du vända dig till Kronofogden och begära hjälp med handräckning (avhysning) enligt 8 kap. 18 § utsökningsbalken. En sådan handräckning är kostnadsfri för köparen när den behövs för tillträde till bostad på fastighet eller till lös egendom, t.ex. bostadsrätt eller annan nyttjanderätt. Med bostad menas alla utrymmen som används för ett normalt boende och även biutrymmen som t.ex. vind, källare och garage för privatbil. Köparen kan däremot få betala för handräckning som behövs för tillträde till annat, t.ex. särskilda förrådsbyggnader, industri- eller hyresfastighet eller för bortforsling av miljöfarligt avfall, maskiner eller bilar på tomten. Bedömning av vad som är kostnadsfritt eller inte görs alltid vid handräckningen. Kronofogden tar som huvudregel inte hand om den egendom som myndigheten bedömer som sopor. Kontakta Kronofogden för mer information om handräckning.
VÄRDETIDPUNKT	December 2025
ALLMÄNNA VILLKOR	För uppdraget gäller bilagda "Villkor för värdeutlåtande".
INSPEKTION	<p>Inspektion utfördes 2025-12-08 av Niklas Karlsson. Fastighetsägare närvarade också under inspektionen.</p> <p>Inspektionen är ej av sådan karaktär att den uppfyller säljarens upplysningsplikt eller köparens undersökningsplikt enligt 4 kap 19 § Jordabalken eller 10 kap 3 § Miljöbalken.</p>

VÄRDERINGS-  
UNDERLAG

Följande uppgifter har varit underlag för värderingen:

- Inspektion av värderingsobjektet
- Fastighetsägarens information
- Utdrag från fastighetsregistret
- Ortsprismaterial
- Kartor
- Ritningar

I bilaga återfinns utdrag ur fastighetsregistret. Av dessa bilagor framgår bland annat lagfaren ägare, adressuppgifter, planförhållanden, servitut med mera, inteckningar och taxeringsuppgifter.

MILJÖBELASTNING

Någon bedömning av omfattning och kostnader för eventuell miljösanering har inte genomförts. I värdebedömningen har hänsyn inte tagits till en eventuell kostnad på grund av miljöbelastning (se vidare bilaga Villkor för värdeutlåtande).

## 2 ALLMÄN BESKRIVNING

### Läge

Värderingsobjektet är beläget i området i östra delen av Färgelanda. Allmänna kommunikationer finns i form av lokal busstrafik med hållplatser inom gångavstånd. Större trafikleder finns på cirka 5–7 kilometers avstånd, med E45 som närmaste större förbindelse.

Närområdet består i huvudsak av fristående villabebyggelse med inslag av grönområden och området bedöms ligga i ett attraktivt och barnvänligt bostadsområde. Närmaste affärscentrum återfinns i Färgelanda centrum, med tillgång till dagligvaruhandel, skolor, vårdcentral och övrig service.

### Energideklaration

Byggnad på fastigheten saknar giltig energideklaration. Det är säljaren av en byggnad eller en andel i en byggnad som i vissa fall är skyldig att låta upprätta energideklaration inför en försäljning. Om säljaren, trots köparens begäran, underlåtit att fullgöra en sådan skyldighet, får köparen senast sex månader efter sitt tillträde till byggnaden låta upprätta en energideklaration på säljarens bekostnad (6 och 14 §§ lag om energideklaration för byggnader).

### FÄRGELANDA GATERSBYN 1:83

<b>Adress</b>	Lillåvägen 8 458 30 Färgelanda
<b>Upplåtelseform</b>	Äganderätt
<b>Lagfaren ägare</b>	
<b>Tomtareal</b>	1 107 kvadratmeter
<b>Taxeringsuppgifter</b>	
<i>Typkod</i>	220, småhusenhet, bebyggd
<i>Byggnad</i>	589 000 SEK
<i>Mark</i>	206 000 SEK
<i>Totalt</i>	795 000 SEK
<i>Värdeår</i>	1958
<b>Övrigt</b>	
<i>Vatten och avlopp:</i>	Kommunalt vatten Kommunalt avlopp
<i>Servitut, samfällighet, GA etc</i>	Fastigheten har andel i Färgelanda Färgelanda GA:7 vars ändamål är vägförening
<i>Pantbrev</i>	6 stycken om totalt 475 000 SEK

## Tomt

Markarealen för värderingsobjektet uppgår till 1 107 kvadratmeter. De obebyggda delarna av värderingsobjektet utgörs i huvudsak av trädgårdstomt.

Tomtbeskrivning:  
Tomten är en mellantomt

## Planförutsättningar

Fastigheten berörs av en äldre detaljplan.

Värderingen förutsätter att nödvändiga myndighetslov har erhållits innan byggnadernas uppförande.



## Byggnadsbeskrivning

Värderingsobjektet består av en villa i 1,5 plan med källare. Byggnadens yttre skick bedöms överlag som gott.

### Kök

#### Förekommande ytskikt och utrustning

- Elspis
- Kyl (frys finns i källare)
- Diskmaskin

### Beskrivning:

Väggarna har tapet  
 Golvet består av laminat  
 Arbetsytor består av rostfri diskbänk  
 Stänkskydd utgörs av kakel

<b>Skick och Standard</b>	välhållet/äldre
<b>Underhållsstatus</b>	normalt

### Badrum

#### Förekommande ytskikt och utrustning

- Duschkabin
- Tvättställ
- Toalett

### Beskrivning:

Väggarna har våtrumstapet  
 Golvet består av plastmatta

<b>Skick och Standard</b>	lågt/äldre
<b>Underhållsstatus</b>	något eftersatt

## Info om bostaden

Byggår	1958
Byggnadstyp	Villa
Boyta	132 m <sup>2</sup> (taxerade uppgifter)
Biyta	70 m <sup>2</sup> (taxerade uppgifter)

Areauppgifterna är osäkra och bör mätas upp av köpare.

## Sammanfattande teknisk beskrivning

Grundläggning	Källare
Stomme	Lättbetong
Bjälklag	Betong och trä
Fasadmaterial	Tegel
Fönster	3-glas, enligt uppgift bytta ca 2012, källarfönster är äldre 2-glas
Yttertak	Betongpannor (nytt 2017, enligt ägare)
Uppvärmningssystem	Vattenburet värmesystem, pellets Värmepump luft/luft Kamin
Ventilationssystem	Självdrag
Fiber	Finns
Försäkring	Ja

### Övrigt

Kommentar om yttre skick, utförda renoveringar etc.

**WC**

**Förekommande ytskikt och utrustning**

- Tvättställ
- Toalett

**Beskrivning:**

Väggarna är målade  
 Golvet består av klinker

<b>Skick och Standard</b>	lågt
<b>Underhållsstatus</b>	något eftersatt

**Tvättstuga**

**Förekommande ytskikt och utrustning**

- Tvättmaskin och torktumlare

**Beskrivning:**

Väggarna har målad betong  
 Golvet består av betong

<b>Skick och Standard</b>	lågt
<b>Underhållsstatus</b>	något eftersatt

**Övriga rum**

**Förekommande ytskikt och utrustning**

Golv	Väggar
<input checked="" type="checkbox"/> Laminat	<input checked="" type="checkbox"/> Tapet
<input checked="" type="checkbox"/> Plastmattor	

<b>Skick och Standard</b>	lågt till normalt
<b>Underhållsstatus</b>	något eftersatt

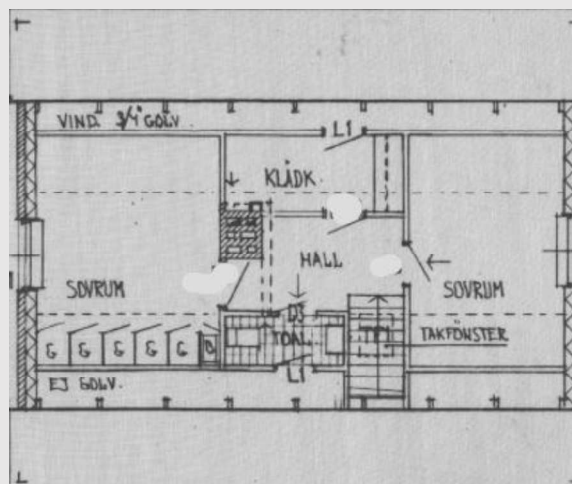
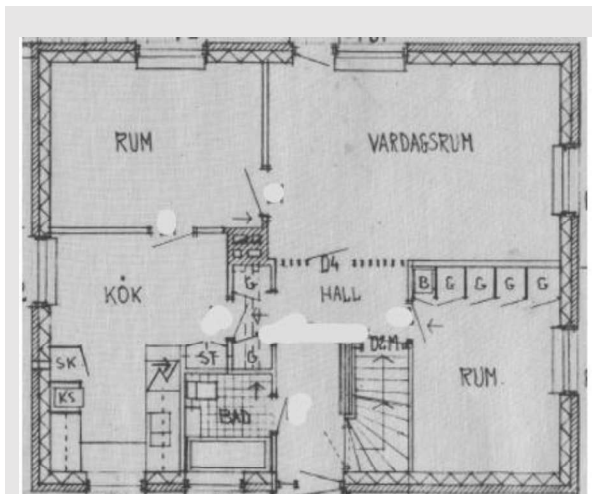

Äldre ritningar från kommunens arkiv. Avvikelser kan förekomma.

**Kompletterande byggnader:**

Friliggande garagebyggnad uppfört i träkonstruktion med fasad av trä och plåttak. Gjutet golv, isolerat, el finns.

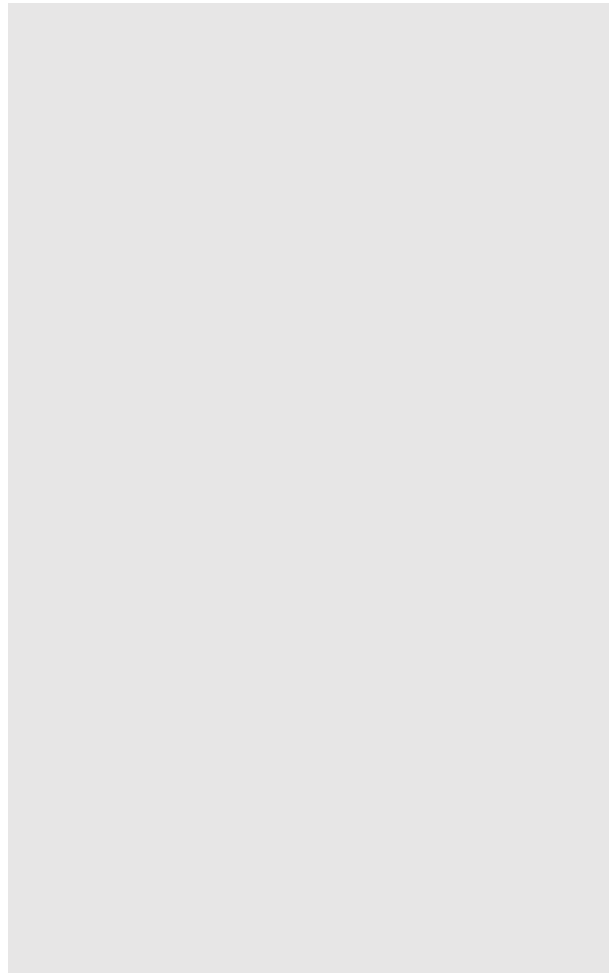

## Bedömning

---

50-talsvilla med fasad av tegel och stomme i lättbetong. Nyare tak och fönster. Invändigt en något äldre standard med visst behov av uppfräschning.

För att finna relevanta jämförelseobjekt har köp av småhus och tomter med liknande lägen i närområdet studerats. Värderingsobjektet bedöms ha sämre skick och standard än majoriteten av jämförelseobjekten.

### 3 VÄRDERINGSMETODIK

**MARKNADSVÄRDE** Med marknadsvärde avses det mest sannolika priset vid en normal försäljning på en öppen och oreglerad marknad.

---

**MARKNADSVÄRDE-  
BEDÖMNING** Marknadsvärdebedömningen sker genom ortsprismetoden.  
Utifrån resultatet av metoden görs en samlad bedömning av marknadsvärdet.

---

**ORTSPRISMETOD** Ortsprismetoden innebär att värderingsobjektet jämförs med sålda fastigheter med liknande egenskaper, exempelvis utifrån objektstyp, läge, hyresgästssammansättning. Köpeskillingarna normeras sedan vanligtvis per kvadratmeter uthyrbar area alternativt någon annan värdebärande parameter såsom hyresintäkt eller taxeringsvärde.

Hänsyn tas till eventuell värdeutveckling som skett mellan förvävs- och värdetidpunkt.

## 4 SLUTGILTIG VÄRDEBEDÖMNING

VÄRDERINGS- FÖRUTSÄTTNINGAR	Värderingsobjekt	FÄRGELANDA GATERSBYN 1:83
	Värdetidpunkt	December 2025
	Syfte	exekutiv försäljning
ORTSPRISMETODEN Bedömt intervall areametoden, totalt		cirka 800 000– 950 000 kronor cirka 6 780 – 8 050 kr/m <sup>2</sup> boarea

Med följande förutsättningar samt med stöd i vad som redovisats i detta värdeutlåtande bedöms marknadsvärdet för värderingsobjektet FÄRGELANDA GATERSBYN 1:83 vid värdetidpunkten till:

**875 000 SEK**

**Åttahundrasjuttiofemtusen svenska kronor**

Göteborg 2025-12-17

**Lotta Gustavsson**  
av Samhällsbyggarna auktoriserad  
småhus- och lägenhetsvärderare

**AUKTORISERAD  
FASTIGHETSVÄRDERARE**



**Niklas Karlsson**  
Junior Associate

### Bilagor

- Allmänna villkor för värdeutlåtande
- Fastighetsutdrag

# Villkor för värderingsutlåtande

Följande villkor gäller för beskrivningar, värderingar, analyser och liknande uppdrag utförda av Croisette AB och dess dotterbolag på uppdrag av Kronofogden.

## Offentliga uppgifter

Bifogade utdrag från fastighetsdatasystem, lantmäteriakter, inskrivningsmyndigheter eller andra statliga och kommunala myndigheter förutsätts vara korrekta om inget annat anges i värderingen eller beskrivningen.

Uppgifter från ägarrepresentant, hyresgäst eller arrendator som inte kan verifieras på annat sätt kan ändå redovisas i beskrivningen eller värderingen och behandlas som en tillhandahållen uppgift. Detta kan exempelvis avse uppgifter om hyra, arrende eller objektets egenskaper som inte kan kontrolleras oberoende genom kontrakt eller andra dokument.

## Miljöskador, fel i fastighet eller bostadsrätt

Croisette AB tar inget ansvar för eventuella föroreningar, fel eller skador i mark eller byggnad. Om kännedom finns om sådana fel, skador eller miljöpåverkan, kommer detta att påpekas i beskrivningen eller värderingen. Värderingsmannen kan dock inte hållas ansvarig för omfattningen av sådana skador eller kostnadsbedömningar, då detta kräver särskild utredning som inte ingår i uppdraget.

Därför tas inget ansvar för fel, skador eller miljöpåverkan. För dessa frågor hänvisas till 4 kap. jordabalken samt köplagen avseende bostadsrätter. Vid en eventuell exekutiv auktion säljs objektet i befintligt skick, och det åligger köparen att själv göra de bedömningar som krävs utifrån visning och beskrivning.

## Övrigt

Beskrivningen av objektet i värdeutlåtandet baseras på en okulär besiktning samt information från offentliga källor, ägare, representanter, hyresgäster eller arrendatorer enligt ovan. Eventuella brister eller fel i beskrivningen ska påtalas för berörd värderingsman innan den exekutiva auktionen.

Underlaget för värdebedömningen baseras på ortsprismaterial, kalkyler och annan relevant information. Om tillräckligt underlag inte kan tillhandahållas, grundas värderingen på värderingsmannens erfarenhet av liknande objekt, med beaktande av befintliga förutsättningar. Bedömningen sker utifrån tillgänglig information, objektets läge, fysiska egenskaper samt dess nuvarande och potentiella intäktsmöjligheter.



Malmö (HQ)  
Hyllie Boulevard 8c

Göteborg  
Vasagatan 43A

Halmstad  
Storgatan 19

Stockholm  
Tulegatan 2A

 **FASTIGHETSRAPPORT - INFOFAST**

**FASTIGHET**



**FÄRGELANDA GATERSBYN 1:83**

**Aktualitet fastighetsregistret:**

2003-12-10 00:00:00

**Objektidentitet:**

909a6a6e-160f-90ec-e040-ed8f66444c3f

**Län:**

14, Västra Götaland

**Kommun:**

39, FÄRGELANDA

**Övriga noteringar:**

Socken: Färgelanda

**Lantmäterikontor**

LANTMÄTERIET, BOX 2234, 403 14 GÖTEBORG Kontor: OL20 Tel: 0771-636363

**TIDIGARE BETECKNING**

**Beteckning:**

P-FÄRGELANDA GATERSBYN 1:83

**Omregistreringsdatum:**

1991-05-15

**Akt:**

1580-450

**URSPRUNG**

FÄRGELANDA GATERSBYN 1:77

**TIDIGARE FNR OCH DISTRIKT**

**Fastighetsnyckel (fnr):**

140723949

**Distrikt:**

110006,Färgelanda

**ADRESS**



**Adress:**

Lillåvägen 8

**Postnr:**

458 30

**Postort:**

Färgelanda

**Kommundel:**

Färgelanda

**AREAL**



**Totalareal:**

1 107 kvm

0,11 ha

**Varav land:**

1 107 kvm

0,11 ha

**Varav vatten:**

0 kvm

0 ha

**LÄGE, KARTA**



**Område:**

1.

**N:(SWEREF99)**

6495932,23

**E:**

325713,31

**X:(RT90)**

6500277

**Y:**

1278825

**ÅTGÄRDER**



**Fastighetsrättsliga:**

Avstyckning

**Datum:**

1957-11-16

**Akt:**

15-FÄR-703

**Fastighetsrättsliga:**

Anläggningsåtgärd

**Datum:**

2003-12-10

**Akt:**

1439-142

**ANDEL I SAMFÄLLIGHET**



Inga andelar i samfällighet hittades.

**ANDEL I GEMENSAMHETSANLÄGGNING**



FÄRGELANDA FÄRGELANDA GA:7

**INSKRIVNING ALLMÄNT**



**Beräknad aktualitet inskrivningsdelen:** 2025-12-12

**Senaste ändring för fastigheten:**

2025-11-26

Inskrivningskontor

Lantmäteriet,  
fastighetsinskrivning

Kontor: Uddevalla

761 80 NORRTÄLJE

Tel: 0771-636363

**ÄLDRE FÖRHÅLLANDE** 

I91/1732, I91/1733, I91/4974, I34/476, I94/8500, I91/4976, Ö96/5452, I88/4425, C92/383, Ö97/479, I88/4424, Ö97/1786, I88/4422, C96/3709, I88/4423, Ö97/3181, L88/1036, L91/607, L88/1037

**LAGFART**

Personnummer: [REDACTED]

Adress: [REDACTED]

Akt: 13/31461 Beviljad  
Inskrivningsdag: 2013-10-02, Andel: 1/1Fång: Köp 2013-10-01 Andel: 1/1  
Akt: 13/31461 Beviljad  
Köpeskilling: 450 000 SEK  
Avser hela fastigheten**INTECKNINGAR** 

Antal inteckningar: 6 st, Summa: 475 000

Datapantbrev:	Företrädesordning 1	Datapantbrev:	Företrädesordning 2	Datapantbrev:	Företrädesordning 3
Belopp:	SEK 113 000	Belopp:	SEK 80 000	Belopp:	SEK 39 000
Akt:	88/4418 Beviljad	Akt:	88/4419 Beviljad	Akt:	88/4420 Beviljad
Inskrivningsdag:	1988-06-01	Inskrivningsdag:	1988-06-01	Inskrivningsdag:	1988-06-01
Datapantbrev:	Företrädesordning 4	Datapantbrev:	Företrädesordning 5	Datapantbrev:	Företrädesordning 6
Belopp:	SEK 83 000	Belopp:	SEK 55 000	Belopp:	SEK 105 000
Akt:	88/4421 Beviljad	Akt:	91/4975 Beviljad	Akt:	06/3218 Beviljad
Inskrivningsdag:	1988-06-01	Inskrivningsdag:	1991-05-15	Inskrivningsdag:	2006-01-26

**ANTECKNINGAR** 

Typ	Inskrivningsdag	Text	Akt	Beslut
Anteckning	2025-09-24	Utmätning 2025-09-19, 250 690 SEK, beslutsnummer 12254778306	D-2025-00341702:1	Beviljad
Anteckning	2025-09-24	Utmätning 2025-09-19, 250 690 SEK, beslutsnummer 12254778256	D-2025-00341756:1	Beviljad
Anteckning	2025-11-25	Utmätning 2025-11-21, 719 SEK. Beslutsnr 12255658549	D-2025-00432950:1	Beviljad

**TIDIGARE ÄGARE**

Personnummer: [REDACTED]

Adress: [REDACTED]

Akt: [REDACTED]  
Inskrivningsdag: [REDACTED]Anmärkning:  
Namn Akt: 91/607 Beslut: BeviljadFång: Köp 1988-02-29 Andel: 1/2  
Akt: 88/1037 Beviljad  
Överlåten andel: 1/2

Personnummer: [REDACTED]

Adress: [REDACTED]

Akt: [REDACTED]  
Inskrivningsdag: [REDACTED]Fång: Köp 1988-02-29 Andel: 1/2  
Akt: 88/1036 Beviljad  
Överlåten andel: 1/2**AVTALSRETTIGHETER** 

Inga avtalsrättigheter hittades.

PLANER OCH MARKREGLERINGAR 

## Planer

Namn (typ)	Akt	Senaste ändring	Berörd kommun
FÄRGELANDA SAMHÄLLE (Ändring av detaljplan)	1439-P40	2025-08-05	Färgelanda
Status:	Gällande	Beslutsdatum:	2004-06-16
Laga kraft:	2004-09-11	Genomförande:	2004-09-12 - 2019-09-11
Anmärkning Markreglering:	URSPRUNGLIG PLAN SE AKT 15- STY-282,15-STY- 735,15-STY-817,15- STY-1206,15-STY- 1707,15-STY- 1875,15-STY- 2481,15-STY- 2491,15-STY- 2619,15-STY- 2732,15-STY- 2678,15-STY- 2866,15-STY- 3079,15-STY- 3270,15-STY- 3271,15-STY- 3429,15-STY- 3522,15-STY- 3607,15-STY- 3914,15-STY- 3962,15-STY- 4116,15-STY- 4128,15-STY- 4207,15-STY- 4245,15-STY- 4246,15-STY- 4247,15-STY- 4252,15-STY- 4369,15-STY- 4406,1507-P1,1507- 424,1507-426,1439- P29,1439-P32,1439- P34		

Namn (typ)	Akt	Senaste ändring	Berörd kommun
FÄRGELANDA SAMHÄLLE (Byggnadsplan)	15-STY-2491	2005-01-11	Färgelanda
Status:	Gällande	Beslutsdatum:	1967-11-13
Anmärkning Markreglering:	GENOMFÖRANDETIDEN HAR UTGÅTT		
Anmärkning Markreglering:	ÄNDRADE BESTÄMMELSER SE AKT 1439-P40.		

## MER INFORMATION



Det finns 3 byggnad/er på fastigheten. Sök efter InfoBygg.  
Du kan datavärdera villor. Värdera fastigheten.

TAXERING 

## Småhusenhet, bebyggd, typkod 220

Beslutsår <input type="checkbox"/>	2024
Taxeringsid:	229686-6
Taxeringsvärde kr:	795 000
Tax.enhet avser:	FÄRGELANDA GATERSBYN 1:83

## Taxerade ägare

██████████  
 ████████████████████  
 ██████████  
 ████████████████

Andel: 1/1

## Värderingsenheter

## Småhusmark

Skatteverkets id: 53123062024

Värderingsenhetsnummer: 1

Tax.värde kr: 206 000

Tax.värde kr:(före ev. just. säregna förh.): 206 000

Riktvärdeområde: 1439001

Areal i kvm: 1 107

Typ av bebyggelse: Friliggande småhus.

Fastighetsrättsliga förh.: Utgör en eller flera självständiga fastigheter.

Belägenhet: Inte strand eller strandnära.

Vatten: Kommunalt.

Avlopp: Kommunalt.

## Småhusbyggnad

Skatteverkets id: 53133062024

Värderingsenhetsnummer: 1

Tax.värde kr: 589 000

Tax.värde kr:(före ev. just. säregna förh.): 589 000

Riktvärdeområde: 1439001

Boyta i kvm: 118

Biyta i kvm: 70

Tot. värdegr. yta i kvm: 132

Summa standardpoäng: 27

Typ av bebyggelse: Friliggande småhus.

Fastighetsrättsliga förh.: Utgör en eller flera självständiga fastigheter.

Nybyggnadsår: 1958

Värdeår: 1958

Under byggnad: Nej

Placerad på värdeenhets: 53123062024 (Skatteverkets id)

Rapporten hämtades 2025-12-15 13:40:43  
 Källa: Lantmäteriet, Skatteverket och InfoTrader

 **FASTIGHETSRAPPORT - INFOFAST**

**FASTIGHET**



**FÄRGELANDA FÄRGELANDA GA:7**

**Aktualitet fastighetsregistret:**

2025-08-05 00:00:00

**Objektidentitet:**

909a6a6e-f217-90ec-e040-ed8f66444c3f

**Län:**

14, Västra Götaland

**Kommun:**

39, FÄRGELANDA

**Lantmäterikontor**

LANTMÄTERIET, BOX 2234, 403 14 GÖTEBORG Kontor: OL20 Tel: 0771-636363

\*\*\* Samfällighetens delägare är inte utredda \*\*\*

**Ändamål:**

VÄGFÖRENING

**TIDIGARE FNR OCH DISTRIKT**

**Fastighetsnyckel (fnr):**

140805054

**Distrikt:**

0,

**AREAL**



Arealuppgifter saknas.

**ÅTGÄRDER**



Fastighetsrättsliga:	Datum:	Akt:	Fastighetsrättsliga:	Datum:	Akt:
Anläggningsåtgärd	2000-01-20	1439-41	Evl-förrättning	1958-07-03	15-FÄR-713
Anläggningsåtgärd	2003-12-10	1439-142	Anslutning enligt anläggningslagen	2013-04-25	1439-375
Fastighetsreglering	2005-01-28	1439-165	Fastighetsreglering	2012-10-31	1439-365
Fastighetsreglering	2007-10-02	1439-235	Fastighetsreglering	2018-06-27	1439-451
Överenskommelse enligt anläggningslagen	2005-04-22	1439-146	Ändrat andelstal enligt anläggningslagen	2022-07-14	1439-2022/26
Avstyckning	2007-12-18	1439-244	Avstyckning	2024-09-19	1439-2024/7
Överenskommelse enligt anläggningslagen	2010-10-14	1439-303	Anslutning enligt anläggningslagen	2025-08-05	1439-2025/6

**DELÄGARE**



Eventuella andelstal inom parantes

FÄRGELANDA DYRTORP 1:45 (Andel: 0,5 Andelssort: )

FÄRGELANDA FÄRGELANDA PRÄSTGÅRD 1:47 (Andel: 0,5 Andelssort: )

FÄRGELANDA DYRTORP 1:87 (Andel: 1 Andelssort: )

FÄRGELANDA FÄRGELANDA PRÄSTGÅRD 1:27 (0,5 ) FÄRGELANDA DYRTORP 1:122 (0,2 )

FÄRGELANDA DYRTORP 1:25 (0,5 )

FÄRGELANDA FÄRGELANDA PRÄSTGÅRD 1:69 (0,75 )

FÄRGELANDA DYRTORP 1:99 (0,2 )

FÄRGELANDA DYRTORP 1:69 (1 )

FÄRGELANDA DYRTORP 1:112 (0,2 )

FÄRGELANDA FÄRGELANDA PRÄSTGÅRD 1:10 (0,5 )

FÄRGELANDA DYRTORP 1:92 (1 )

FÄRGELANDA DYRTORP 1:72 (1 )

FÄRGELANDA DYRTORP 1:76 (0,2 )

FÄRGELANDA FÄRGELANDA PRÄSTGÅRD 1:67 (0,5 )

FÄRGELANDA DYRTORP 1:63 (1 )

FÄRGELANDA DYRTORP 1:32 (1 )

FÄRGELANDA DYRTORP 1:106 (1 )

FÄRGELANDA FÄRGELANDA PRÄSTGÅRD 1:65 (2,5 )

FÄRGELANDA FÄRGELANDA PRÄSTGÅRD 1:45 (1 )

FÄRGELANDA FÄRGELANDA PRÄSTGÅRD 1:32 (1 )

FÄRGELANDA DYRTORP 1:111 (0,2 )

FÄRGELANDA DYRTORP 1:94 (1 )

FÄRGELANDA FÄRGELANDA PRÄSTGÅRD 1:51 (0,5 )

FÄRGELANDA DYRTORP 1:81 (1 )

FÄRGELANDA FÄRGELANDA PRÄSTGÅRD 1:11 (0,5 )

FÄRGELANDA FÄRGELANDA PRÄSTGÅRD 1:28 (1 )

FÄRGELANDA FÄRGELANDA PRÄSTGÅRD 1:15 (0,5 )	FÄRGELANDA DYRTORP 1:57 (0,5 )	FÄRGELANDA DYRTORP 1:40 (2,25 )
FÄRGELANDA DYRTORP 1:117 (0,2 )	FÄRGELANDA DYRTORP 1:104 (19,5 )	FÄRGELANDA DYRTORP 1:123 (0,2 )
FÄRGELANDA DYRTORP 1:58 (2 )	FÄRGELANDA DYRTORP 1:42 (12 )	FÄRGELANDA DYRTORP 1:79 (1 )
FÄRGELANDA FÄRGELANDA PRÄSTGÅRD 1:37 (1 )	FÄRGELANDA FÄRGELANDA PRÄSTGÅRD 1:19 (2 )	FÄRGELANDA DYRTORP 1:44 (0,5 )
FÄRGELANDA DYRTORP 1:80 (1 )	FÄRGELANDA DYRTORP 1:71 (1 )	FÄRGELANDA FÄRGELANDA PRÄSTGÅRD 1:42 (1 )
FÄRGELANDA DYRTORP 1:78 (0,6 )	FÄRGELANDA FÄRGELANDA PRÄSTGÅRD 1:14 (0,5 )	FÄRGELANDA DYRTORP 1:37 (1 )
FÄRGELANDA DYRTORP 1:36 (1 )	FÄRGELANDA FÄRGELANDA PRÄSTGÅRD 1:29 (6,5 )	FÄRGELANDA FÄRGELANDA PRÄSTGÅRD 1:40 (0,5 )
FÄRGELANDA DYRTORP 1:95 (1 )	FÄRGELANDA FÄRGELANDA PRÄSTGÅRD 1:49 (0,5 )	FÄRGELANDA DYRTORP 1:108 (0,2 )
FÄRGELANDA FÄRGELANDA PRÄSTGÅRD 1:58 (2 )	FÄRGELANDA DYRTORP 1:22 (3 )	FÄRGELANDA DYRTORP 1:12 (1 )
FÄRGELANDA FÄRGELANDA PRÄSTGÅRD 1:72 (1 )	FÄRGELANDA FÄRGELANDA PRÄSTGÅRD 1:62 (1 )	FÄRGELANDA DYRTORP 1:66 (1 )
FÄRGELANDA FÄRGELANDA PRÄSTGÅRD 1:50 (0,5 )	FÄRGELANDA DYRTORP 1:102 (0,2 )	FÄRGELANDA DYRTORP 1:101 (0,2 )
FÄRGELANDA DYRTORP 1:105 (3 )	FÄRGELANDA FÄRGELANDA PRÄSTGÅRD 1:71 (1 )	FÄRGELANDA FÄRGELANDA PRÄSTGÅRD 1:26 (0,5 )
FÄRGELANDA DYRTORP 1:53 (0,5 )	FÄRGELANDA DYRTORP 1:55 (0,5 )	FÄRGELANDA DYRTORP 1:96 (1 )
FÄRGELANDA DYRTORP 1:65 (1 )	FÄRGELANDA DYRTORP 1:62 (1 )	FÄRGELANDA FÄRGELANDA PRÄSTGÅRD 1:39 (0,5 )
FÄRGELANDA DYRTORP 1:11 (1 )	FÄRGELANDA DYRTORP 1:90 (1 )	FÄRGELANDA FÄRGELANDA PRÄSTGÅRD 1:68 (0,5 )
FÄRGELANDA DYRTORP 1:88 (1 )	FÄRGELANDA DYRTORP 1:89 (1 )	FÄRGELANDA FÄRGELANDA PRÄSTGÅRD 1:44 (0,5 )
FÄRGELANDA DYRTORP 1:115 (0,2 )	FÄRGELANDA DYRTORP 1:91 (1 )	FÄRGELANDA DYRTORP 1:67 (1 )
FÄRGELANDA FÄRGELANDA PRÄSTGÅRD 1:20 (0,5 )	FÄRGELANDA DYRTORP 1:107 (1 )	FÄRGELANDA DYRTORP 1:84 (1 )
FÄRGELANDA DYRTORP 1:33 (1 )	FÄRGELANDA FÄRGELANDA PRÄSTGÅRD 1:52 (0,5 )	FÄRGELANDA DYRTORP 1:100 (1 )
FÄRGELANDA DYRTORP 1:109 (0,2 )	FÄRGELANDA DYRTORP 1:118 (0,2 )	FÄRGELANDA DYRTORP 1:98 (0,2 )
FÄRGELANDA FÄRGELANDA PRÄSTGÅRD 1:22 (0,5 )	FÄRGELANDA DYRTORP 1:73 (1 )	FÄRGELANDA FÄRGELANDA PRÄSTGÅRD 1:43 (10 )
FÄRGELANDA FÄRGELANDA PRÄSTGÅRD 1:1 (1 )	FÄRGELANDA FÄRGELANDA PRÄSTGÅRD 1:60 (0,5 )	FÄRGELANDA DYRTORP 1:26 (1 )
FÄRGELANDA FÄRGELANDA PRÄSTGÅRD 1:66 (0,5 )	FÄRGELANDA DYRTORP 1:56 (1,5 )	FÄRGELANDA FÄRGELANDA PRÄSTGÅRD 1:33 (1 )
FÄRGELANDA DYRTORP 1:82 (1 )	FÄRGELANDA DYRTORP 1:86 (1 )	FÄRGELANDA FÄRGELANDA PRÄSTGÅRD 1:64 (2,5 )
FÄRGELANDA DYRTORP 1:83 (1 )	FÄRGELANDA DYRTORP 1:125 (29,25 )	FÄRGELANDA DYRTORP 1:46 (1,5 )
FÄRGELANDA FÄRGELANDA PRÄSTGÅRD 1:18 (1 )	FÄRGELANDA DYRTORP 1:64 (1 )	FÄRGELANDA DYRTORP 1:93 (1 )
FÄRGELANDA DYRTORP 1:85 (1 )	FÄRGELANDA FÄRGELANDA PRÄSTGÅRD 1:59 (1 )	FÄRGELANDA DYRTORP 1:74 (1 )
FÄRGELANDA DYRTORP 1:75 (1 )	FÄRGELANDA DYRTORP 1:121 (1 )	FÄRGELANDA FÄRGELANDA PRÄSTGÅRD 1:46 (0,5 )
FÄRGELANDA FÄRGELANDA PRÄSTGÅRD 1:24 (1 )	FÄRGELANDA DYRTORP 1:59 (0,5 )	FÄRGELANDA DYRTORP 1:38 (1 )
FÄRGELANDA FÄRGELANDA PRÄSTGÅRD 1:16 (0,5 )	FÄRGELANDA FÄRGELANDA PRÄSTGÅRD 1:36 (2,5 )	FÄRGELANDA DYRTORP 1:61 (10 )
FÄRGELANDA DYRTORP 1:54 (1 )	FÄRGELANDA DYRTORP 1:119 (0,2 )	FÄRGELANDA FÄRGELANDA PRÄSTGÅRD 1:387 (1 )
FÄRGELANDA FÄRGELANDA PRÄSTGÅRD 1:336 (1 )	FÄRGELANDA FÄRGELANDA PRÄSTGÅRD 1:310 (1 )	FÄRGELANDA GATERSBYN 1:48 (0,5 )
FÄRGELANDA FÄRGELANDA PRÄSTGÅRD 1:219 (1 )	FÄRGELANDA FÄRGELANDA PRÄSTGÅRD 1:206 (1 )	FÄRGELANDA FÄRGELANDA PRÄSTGÅRD 1:319 (1 )
FÄRGELANDA FÄRGELANDA PRÄSTGÅRD 1:202 (20 )	FÄRGELANDA FÄRGELANDA PRÄSTGÅRD 1:190 (1 )	FÄRGELANDA FÄRGELANDA PRÄSTGÅRD 1:171 (1 )
FÄRGELANDA GATERSBYN 1:31 (0,5 )	FÄRGELANDA FÄRGELANDA PRÄSTGÅRD 1:354 (1 )	FÄRGELANDA FÄRGELANDA PRÄSTGÅRD 1:420 (1 )
FÄRGELANDA FÄRGELANDA PRÄSTGÅRD 1:80 (1 )	FÄRGELANDA GATERSBYN 1:104 (1 )	FÄRGELANDA FÄRGELANDA PRÄSTGÅRD 1:301 (1 )
FÄRGELANDA FÄRGELANDA PRÄSTGÅRD 1:231 (1 )	FÄRGELANDA FÄRGELANDA PRÄSTGÅRD 1:189 (1 )	FÄRGELANDA FÄRGELANDA PRÄSTGÅRD 1:386 (1 )
FÄRGELANDA FÄRGELANDA PRÄSTGÅRD 1:205 (1 )	FÄRGELANDA FÄRGELANDA PRÄSTGÅRD 1:381 (1 )	FÄRGELANDA FÄRGELANDA PRÄSTGÅRD 1:241 (1 )
FÄRGELANDA FÄRGELANDA PRÄSTGÅRD 1:129 (1 )	FÄRGELANDA DYRTORP 1:3 (4 )	FÄRGELANDA FÄRGELANDA PRÄSTGÅRD 1:185 (1 )
FÄRGELANDA GATERSBYN 1:70 (1 )	FÄRGELANDA FÄRGELANDA PRÄSTGÅRD 1:106 (1 )	FÄRGELANDA FÄRGELANDA PRÄSTGÅRD 1:431 (2 )
FÄRGELANDA FÄRGELANDA PRÄSTGÅRD 1:91 (0,5 )	FÄRGELANDA FÄRGELANDA PRÄSTGÅRD 1:212 (1 )	FÄRGELANDA FÄRGELANDA PRÄSTGÅRD 1:295 (1 )

FÄRGELANDA FÄRGELANDA PRÄSTGÅRD 1:207 (1 )	FÄRGELANDA FÄRGELANDA PRÄSTGÅRD 1:168 (1 )	FÄRGELANDA FÄRGELANDA PRÄSTGÅRD 1:256 (1 )
FÄRGELANDA FÄRGELANDA PRÄSTGÅRD 1:138 (0,5 )	FÄRGELANDA FÄRGELANDA PRÄSTGÅRD 1:187 (1 )	FÄRGELANDA GATERSBYN 1:117 (0,5 )
FÄRGELANDA FÄRGELANDA PRÄSTGÅRD 1:152 (1 )	FÄRGELANDA GATERSBYN 1:41 (1 )	FÄRGELANDA FÄRGELANDA PRÄSTGÅRD 1:353 (1 )
FÄRGELANDA FÄRGELANDA PRÄSTGÅRD 1:424 (0,2 )	FÄRGELANDA FÄRGELANDA PRÄSTGÅRD 1:347 (1 )	FÄRGELANDA FÄRGELANDA PRÄSTGÅRD 1:401 (1 )
FÄRGELANDA FÄRGELANDA PRÄSTGÅRD 1:400 (1 )	FÄRGELANDA FÄRGELANDA PRÄSTGÅRD 1:255 (1 )	FÄRGELANDA FÄRGELANDA PRÄSTGÅRD 1:155 (0,5 )
FÄRGELANDA FÄRGELANDA PRÄSTGÅRD 1:165 (1 )	FÄRGELANDA FÄRGELANDA PRÄSTGÅRD 1:218 (1 )	FÄRGELANDA FÄRGELANDA PRÄSTGÅRD 1:251 (1 )
FÄRGELANDA FÄRGELANDA PRÄSTGÅRD 1:193 (1 )	FÄRGELANDA FÄRGELANDA PRÄSTGÅRD 1:100 (1 )	FÄRGELANDA GATERSBYN 1:49 (1 )
FÄRGELANDA GATERSBYN 1:84 (1 )	FÄRGELANDA GATERSBYN 1:67 (3 )	FÄRGELANDA FÄRGELANDA PRÄSTGÅRD 1:405 (1 )
FÄRGELANDA FÄRGELANDA PRÄSTGÅRD 1:203 (1 )	FÄRGELANDA FÄRGELANDA PRÄSTGÅRD 1:399 (1 )	FÄRGELANDA FÄRGELANDA PRÄSTGÅRD 1:227 (1 )
FÄRGELANDA FÄRGELANDA PRÄSTGÅRD 1:84 (1 )	FÄRGELANDA GATERSBYN 1:65 (1 )	FÄRGELANDA FÄRGELANDA PRÄSTGÅRD 1:398 (1 )
FÄRGELANDA FÄRGELANDA PRÄSTGÅRD 1:377 (1 )	FÄRGELANDA FÄRGELANDA PRÄSTGÅRD 1:418 (11,25 )	FÄRGELANDA FÄRGELANDA PRÄSTGÅRD 1:359 (1 )
FÄRGELANDA FÄRGELANDA PRÄSTGÅRD 1:411 (0,2 )	FÄRGELANDA FÄRGELANDA PRÄSTGÅRD 1:307 (1 )	FÄRGELANDA FÄRGELANDA PRÄSTGÅRD 1:372 (1 )
FÄRGELANDA FÄRGELANDA PRÄSTGÅRD 1:156 (0,5 )	FÄRGELANDA FÄRGELANDA PRÄSTGÅRD 1:263 (1 )	FÄRGELANDA FÄRGELANDA PRÄSTGÅRD 1:406 (1 )
FÄRGELANDA GATERSBYN 1:112 (1 )	FÄRGELANDA FÄRGELANDA PRÄSTGÅRD 1:413 (0,2 )	FÄRGELANDA FÄRGELANDA PRÄSTGÅRD 1:179 (1 )
FÄRGELANDA FÄRGELANDA PRÄSTGÅRD 1:344 (1 )	FÄRGELANDA FÄRGELANDA PRÄSTGÅRD 1:244 (1 )	FÄRGELANDA FÄRGELANDA PRÄSTGÅRD 1:284 (1 )
FÄRGELANDA FÄRGELANDA PRÄSTGÅRD 1:293 (1 )	FÄRGELANDA FÄRGELANDA PRÄSTGÅRD 1:233 (1 )	FÄRGELANDA FÄRGELANDA PRÄSTGÅRD 1:282 (1 )
FÄRGELANDA FÄRGELANDA PRÄSTGÅRD 1:335 (0,2 )	FÄRGELANDA FÄRGELANDA PRÄSTGÅRD 1:269 (1 )	FÄRGELANDA FÄRGELANDA PRÄSTGÅRD 1:311 (0,5 )
FÄRGELANDA FÄRGELANDA PRÄSTGÅRD 1:328 (1 )	FÄRGELANDA FÄRGELANDA PRÄSTGÅRD 1:257 (58,5 )	FÄRGELANDA FÄRGELANDA PRÄSTGÅRD 1:253 (1 )
FÄRGELANDA GATERSBYN 1:51 (6 )	FÄRGELANDA GATERSBYN 1:113 (1 )	FÄRGELANDA FÄRGELANDA PRÄSTGÅRD 1:260 (1 )
FÄRGELANDA GATERSBYN 1:82 (1 )	FÄRGELANDA FÄRGELANDA PRÄSTGÅRD 1:192 (1 )	FÄRGELANDA FÄRGELANDA PRÄSTGÅRD 1:243 (1 )
FÄRGELANDA FÄRGELANDA PRÄSTGÅRD 1:180 (1 )	FÄRGELANDA FÄRGELANDA PRÄSTGÅRD 1:222 (1 )	FÄRGELANDA GATERSBYN 1:86 (1 )
FÄRGELANDA FÄRGELANDA PRÄSTGÅRD 1:157 (1 )	FÄRGELANDA FÄRGELANDA PRÄSTGÅRD 1:312 (5 )	FÄRGELANDA FÄRGELANDA PRÄSTGÅRD 1:191 (1 )
FÄRGELANDA GATERSBYN 1:83 (1 )	FÄRGELANDA GATERSBYN 1:40 (1 )	FÄRGELANDA FÄRGELANDA PRÄSTGÅRD 1:304 (1 )
FÄRGELANDA FÄRGELANDA PRÄSTGÅRD 1:104 (2 )	FÄRGELANDA FÄRGELANDA PRÄSTGÅRD 1:280 (1 )	FÄRGELANDA FÄRGELANDA PRÄSTGÅRD 1:298 (1 )
FÄRGELANDA FÄRGELANDA PRÄSTGÅRD 1:149 (1 )	FÄRGELANDA FÄRGELANDA PRÄSTGÅRD 1:143 (1 )	FÄRGELANDA FÄRGELANDA PRÄSTGÅRD 1:131 (1 )
FÄRGELANDA FÄRGELANDA PRÄSTGÅRD 1:341 (1 )	FÄRGELANDA FÄRGELANDA PRÄSTGÅRD 1:332 (1 )	FÄRGELANDA FÄRGELANDA PRÄSTGÅRD 1:246 (1 )
FÄRGELANDA FÄRGELANDA PRÄSTGÅRD 1:178 (0,2 )	FÄRGELANDA FÄRGELANDA PRÄSTGÅRD 1:404 (1 )	FÄRGELANDA FÄRGELANDA PRÄSTGÅRD 1:419 (11,25 )
FÄRGELANDA FÄRGELANDA PRÄSTGÅRD 1:277 (1 )	FÄRGELANDA FÄRGELANDA PRÄSTGÅRD 1:258 (1 )	FÄRGELANDA FÄRGELANDA PRÄSTGÅRD 1:162 (1 )
FÄRGELANDA GATERSBYN 1:53 (0,5 )	FÄRGELANDA GATERSBYN 1:52 (0,5 )	FÄRGELANDA FÄRGELANDA PRÄSTGÅRD 1:407 (1 )
FÄRGELANDA GATERSBYN 1:107 (1 )	FÄRGELANDA FÄRGELANDA PRÄSTGÅRD 1:392 (1 )	FÄRGELANDA FÄRGELANDA PRÄSTGÅRD 1:321 (1 )
FÄRGELANDA FÄRGELANDA PRÄSTGÅRD 1:95 (1 )	FÄRGELANDA FÄRGELANDA PRÄSTGÅRD 1:89 (1 )	FÄRGELANDA GATERSBYN 1:71 (1 )
FÄRGELANDA GATERSBYN 1:92 (1 )	FÄRGELANDA FÄRGELANDA PRÄSTGÅRD 1:294 (1 )	FÄRGELANDA FÄRGELANDA PRÄSTGÅRD 1:110 (1 )
FÄRGELANDA GATERSBYN 1:50 (3 )	FÄRGELANDA FÄRGELANDA PRÄSTGÅRD 1:385 (1 )	FÄRGELANDA FÄRGELANDA PRÄSTGÅRD 1:331 (1 )
FÄRGELANDA FÄRGELANDA PRÄSTGÅRD 1:330 (1 )	FÄRGELANDA FÄRGELANDA PRÄSTGÅRD 1:199 (1 )	FÄRGELANDA GATERSBYN 1:30 (1 )
FÄRGELANDA FÄRGELANDA PRÄSTGÅRD 1:188 (0,5 )	FÄRGELANDA FÄRGELANDA PRÄSTGÅRD 1:281 (1 )	FÄRGELANDA FÄRGELANDA PRÄSTGÅRD 1:368 (1 )
FÄRGELANDA FÄRGELANDA PRÄSTGÅRD 1:384 (1 )	FÄRGELANDA FÄRGELANDA PRÄSTGÅRD 1:397 (1 )	FÄRGELANDA FÄRGELANDA PRÄSTGÅRD 1:166 (3,25 )
FÄRGELANDA FÄRGELANDA PRÄSTGÅRD 1:346 (1 )	FÄRGELANDA FÄRGELANDA PRÄSTGÅRD 1:273 (1 )	FÄRGELANDA FÄRGELANDA PRÄSTGÅRD 1:338 (1 )

FÄRGELANDA GATERSBYN 1:102 (1 )	FÄRGELANDA GATERSBYN 1:88 (1 )	FÄRGELANDA FÄRGELANDA PRÄSTGÅRD 1:76 (1,5 )
FÄRGELANDA FÄRGELANDA PRÄSTGÅRD 1:356 (1 )	FÄRGELANDA FÄRGELANDA PRÄSTGÅRD 1:442 (1 )	FÄRGELANDA FÄRGELANDA PRÄSTGÅRD 1:308 (0,2 )
FÄRGELANDA GATERSBYN 1:123 (0,5 )	FÄRGELANDA FÄRGELANDA PRÄSTGÅRD 1:297 (1 )	FÄRGELANDA FÄRGELANDA PRÄSTGÅRD 1:355 (0,2 )
FÄRGELANDA FÄRGELANDA PRÄSTGÅRD 1:382 (1 )	FÄRGELANDA FÄRGELANDA PRÄSTGÅRD 1:140 (0,2 )	FÄRGELANDA FÄRGELANDA PRÄSTGÅRD 1:348 (1 )
FÄRGELANDA FÄRGELANDA PRÄSTGÅRD 1:223 (1 )	FÄRGELANDA FÄRGELANDA PRÄSTGÅRD 1:408 (1 )	FÄRGELANDA GATERSBYN 1:121 (3 )
FÄRGELANDA GATERSBYN 1:45 (0,2 )	FÄRGELANDA FÄRGELANDA PRÄSTGÅRD 1:427 (1 )	FÄRGELANDA GATERSBYN 1:79 (0,2 )
FÄRGELANDA FÄRGELANDA PRÄSTGÅRD 1:221 (1 )	FÄRGELANDA FÄRGELANDA PRÄSTGÅRD 1:374 (1 )	FÄRGELANDA GATERSBYN 1:98 (1 )
FÄRGELANDA FÄRGELANDA PRÄSTGÅRD 1:267 (1 )	FÄRGELANDA FÄRGELANDA PRÄSTGÅRD 1:217 (1 )	FÄRGELANDA FÄRGELANDA PRÄSTGÅRD 1:430 (20 )
FÄRGELANDA FÄRGELANDA PRÄSTGÅRD 1:245 (1 )	FÄRGELANDA GATERSBYN 1:111 (1 )	FÄRGELANDA FÄRGELANDA PRÄSTGÅRD 1:183 (16 )
FÄRGELANDA GATERSBYN 1:108 (1 )	FÄRGELANDA FÄRGELANDA PRÄSTGÅRD 1:364 (1 )	FÄRGELANDA FÄRGELANDA PRÄSTGÅRD 1:173 (0,5 )
FÄRGELANDA FÄRGELANDA PRÄSTGÅRD 1:200 (1 )	FÄRGELANDA GATERSBYN 1:69 (0,5 )	FÄRGELANDA FÄRGELANDA PRÄSTGÅRD 1:105 (4 )
FÄRGELANDA GATERSBYN 1:80 (0,2 )	FÄRGELANDA FÄRGELANDA PRÄSTGÅRD 1:279 (1 )	FÄRGELANDA FÄRGELANDA PRÄSTGÅRD 1:261 (1 )
FÄRGELANDA FÄRGELANDA PRÄSTGÅRD 1:177 (1 )	FÄRGELANDA FÄRGELANDA PRÄSTGÅRD 1:266 (1 )	FÄRGELANDA FÄRGELANDA PRÄSTGÅRD 1:146 (1,5 )
FÄRGELANDA FÄRGELANDA PRÄSTGÅRD 1:318 (1 )	FÄRGELANDA GATERSBYN 1:23 (1 )	FÄRGELANDA FÄRGELANDA PRÄSTGÅRD 1:342 (1 )
FÄRGELANDA GATERSBYN 1:87 (1 )	FÄRGELANDA FÄRGELANDA PRÄSTGÅRD 1:240 (1 )	FÄRGELANDA FÄRGELANDA PRÄSTGÅRD 1:291 (1 )
FÄRGELANDA FÄRGELANDA PRÄSTGÅRD 1:329 (1 )	FÄRGELANDA FÄRGELANDA PRÄSTGÅRD 1:254 (1 )	FÄRGELANDA FÄRGELANDA PRÄSTGÅRD 1:262 (1 )
FÄRGELANDA FÄRGELANDA PRÄSTGÅRD 1:204 (60 )	FÄRGELANDA FÄRGELANDA PRÄSTGÅRD 1:197 (1 )	FÄRGELANDA FÄRGELANDA PRÄSTGÅRD 1:367 (1 )
FÄRGELANDA FÄRGELANDA PRÄSTGÅRD 1:268 (1 )	FÄRGELANDA DYRTORP 1:5 (1 )	FÄRGELANDA FÄRGELANDA PRÄSTGÅRD 1:90 (1 )
FÄRGELANDA FÄRGELANDA PRÄSTGÅRD 1:101 (1 )	FÄRGELANDA FÄRGELANDA PRÄSTGÅRD 1:210 (1 )	FÄRGELANDA GATERSBYN 1:26 (0,5 )
FÄRGELANDA FÄRGELANDA PRÄSTGÅRD 1:235 (1 )	FÄRGELANDA FÄRGELANDA PRÄSTGÅRD 1:339 (1 )	FÄRGELANDA FÄRGELANDA PRÄSTGÅRD 1:276 (1 )
FÄRGELANDA FÄRGELANDA PRÄSTGÅRD 1:306 (1 )	FÄRGELANDA FÄRGELANDA PRÄSTGÅRD 1:375 (1 )	FÄRGELANDA FÄRGELANDA PRÄSTGÅRD 1:120 (0,5 )
FÄRGELANDA FÄRGELANDA PRÄSTGÅRD 1:181 (1 )	FÄRGELANDA FÄRGELANDA PRÄSTGÅRD 1:97 (0,5 )	FÄRGELANDA FÄRGELANDA PRÄSTGÅRD 1:315 (1 )
FÄRGELANDA FÄRGELANDA PRÄSTGÅRD 1:333 (1 )	FÄRGELANDA FÄRGELANDA PRÄSTGÅRD 1:86 (0,5 )	FÄRGELANDA FÄRGELANDA PRÄSTGÅRD 1:316 (1 )
FÄRGELANDA FÄRGELANDA PRÄSTGÅRD 1:440 (3,1 )	FÄRGELANDA GATERSBYN 1:91 (1 )	FÄRGELANDA FÄRGELANDA PRÄSTGÅRD 1:208 (1 )
FÄRGELANDA FÄRGELANDA PRÄSTGÅRD 1:130 (0,5 )	FÄRGELANDA FÄRGELANDA PRÄSTGÅRD 1:170 (1 )	FÄRGELANDA FÄRGELANDA PRÄSTGÅRD 1:357 (1 )
FÄRGELANDA FÄRGELANDA PRÄSTGÅRD 1:287 (1 )	FÄRGELANDA FÄRGELANDA PRÄSTGÅRD 1:167 (1 )	FÄRGELANDA FÄRGELANDA PRÄSTGÅRD 1:283 (1 )
FÄRGELANDA FÄRGELANDA PRÄSTGÅRD 1:75 (0,5 )	FÄRGELANDA FÄRGELANDA PRÄSTGÅRD 1:85 (10,5 )	FÄRGELANDA FÄRGELANDA PRÄSTGÅRD 1:230 (1 )
FÄRGELANDA GATERSBYN 1:99 (1 )	FÄRGELANDA FÄRGELANDA PRÄSTGÅRD 1:237 (1 )	FÄRGELANDA GATERSBYN 1:13 (0,5 )
FÄRGELANDA FÄRGELANDA PRÄSTGÅRD 1:270 (1 )	FÄRGELANDA FÄRGELANDA PRÄSTGÅRD 1:349 (2 )	FÄRGELANDA FÄRGELANDA PRÄSTGÅRD 1:127 (0,5 )
FÄRGELANDA FÄRGELANDA PRÄSTGÅRD 1:416 (1 )	FÄRGELANDA GATERSBYN 1:89 (1 )	FÄRGELANDA FÄRGELANDA PRÄSTGÅRD 1:264 (1 )
FÄRGELANDA FÄRGELANDA PRÄSTGÅRD 1:119 (0,5 )	FÄRGELANDA FÄRGELANDA PRÄSTGÅRD 1:409 (1 )	FÄRGELANDA FÄRGELANDA PRÄSTGÅRD 1:286 (1 )
FÄRGELANDA FÄRGELANDA PRÄSTGÅRD 1:412 (0,2 )	FÄRGELANDA GATERSBYN 1:62 (1 )	FÄRGELANDA FÄRGELANDA PRÄSTGÅRD 1:252 (1 )
FÄRGELANDA FÄRGELANDA PRÄSTGÅRD 1:92 (1 )	FÄRGELANDA FÄRGELANDA PRÄSTGÅRD 1:358 (1 )	FÄRGELANDA FÄRGELANDA PRÄSTGÅRD 1:259 (1 )
FÄRGELANDA FÄRGELANDA PRÄSTGÅRD 1:288 (1 )	FÄRGELANDA FÄRGELANDA PRÄSTGÅRD 1:215 (1 )	FÄRGELANDA FÄRGELANDA PRÄSTGÅRD 1:169 (1 )
FÄRGELANDA FÄRGELANDA PRÄSTGÅRD 1:436 (12 )	FÄRGELANDA GATERSBYN 1:44 (1 )	FÄRGELANDA FÄRGELANDA PRÄSTGÅRD 1:376 (1 )

FÄRGELANDA GATERSBYN 1:39 (0,2 )	FÄRGELANDA FÄRGELANDA PRÄSTGÅRD 1:362 (1 )	FÄRGELANDA FÄRGELANDA PRÄSTGÅRD 1:350 (27 )
FÄRGELANDA FÄRGELANDA PRÄSTGÅRD 1:107 (0,5 )	FÄRGELANDA FÄRGELANDA PRÄSTGÅRD 1:172 (1 )	FÄRGELANDA GATERSBYN 1:114 (1 )
FÄRGELANDA GATERSBYN 1:46 (1 )	FÄRGELANDA FÄRGELANDA PRÄSTGÅRD 1:396 (1 )	FÄRGELANDA FÄRGELANDA PRÄSTGÅRD 1:184 (0,2 )
FÄRGELANDA FÄRGELANDA PRÄSTGÅRD 1:300 (1 )	FÄRGELANDA FÄRGELANDA PRÄSTGÅRD 1:378 (1 )	FÄRGELANDA GATERSBYN 1:93 (1 )
FÄRGELANDA FÄRGELANDA PRÄSTGÅRD 1:102 (30 )	FÄRGELANDA FÄRGELANDA PRÄSTGÅRD 1:370 (1 )	FÄRGELANDA FÄRGELANDA PRÄSTGÅRD 1:79 (0,5 )
FÄRGELANDA FÄRGELANDA PRÄSTGÅRD 1:248 (1 )	FÄRGELANDA GATERSBYN 1:115 (1 )	FÄRGELANDA FÄRGELANDA PRÄSTGÅRD 1:305 (1 )
FÄRGELANDA FÄRGELANDA PRÄSTGÅRD 1:125 (1 )	FÄRGELANDA FÄRGELANDA PRÄSTGÅRD 1:402 (1 )	FÄRGELANDA FÄRGELANDA PRÄSTGÅRD 1:379 (0,2 )
FÄRGELANDA FÄRGELANDA PRÄSTGÅRD 1:247 (1 )	FÄRGELANDA FÄRGELANDA PRÄSTGÅRD 1:195 (1 )	FÄRGELANDA FÄRGELANDA PRÄSTGÅRD 1:175 (1 )
FÄRGELANDA FÄRGELANDA PRÄSTGÅRD 1:435 (1 )	FÄRGELANDA FÄRGELANDA PRÄSTGÅRD 1:340 (1 )	FÄRGELANDA GATERSBYN 1:118 (2 )
FÄRGELANDA FÄRGELANDA PRÄSTGÅRD 1:323 (1 )	FÄRGELANDA GATERSBYN 1:116 (1 )	FÄRGELANDA FÄRGELANDA PRÄSTGÅRD 1:275 (1 )
FÄRGELANDA FÄRGELANDA PRÄSTGÅRD 1:148 (1 )	FÄRGELANDA GATERSBYN 1:78 (1 )	FÄRGELANDA FÄRGELANDA PRÄSTGÅRD 1:325 (1 )
FÄRGELANDA FÄRGELANDA PRÄSTGÅRD 1:289 (1 )	FÄRGELANDA FÄRGELANDA PRÄSTGÅRD 1:369 (1 )	FÄRGELANDA FÄRGELANDA PRÄSTGÅRD 1:139 (0,5 )
FÄRGELANDA GATERSBYN 1:85 (1 )	FÄRGELANDA FÄRGELANDA PRÄSTGÅRD 1:373 (1 )	FÄRGELANDA FÄRGELANDA PRÄSTGÅRD 1:351 (18 )
FÄRGELANDA FÄRGELANDA PRÄSTGÅRD 1:421 (1 )	FÄRGELANDA GATERSBYN 1:27 (1 )	FÄRGELANDA FÄRGELANDA PRÄSTGÅRD 1:265 (1 )
FÄRGELANDA GATERSBYN 1:73 (0,5 )	FÄRGELANDA FÄRGELANDA PRÄSTGÅRD 1:309 (1 )	FÄRGELANDA FÄRGELANDA PRÄSTGÅRD 1:388 (1 )
FÄRGELANDA FÄRGELANDA PRÄSTGÅRD 1:114 (1 )	FÄRGELANDA FÄRGELANDA PRÄSTGÅRD 1:363 (1 )	FÄRGELANDA DYRTORP 1:126 (4 )
FÄRGELANDA FÄRGELANDA PRÄSTGÅRD 1:272 (1 )	FÄRGELANDA FÄRGELANDA PRÄSTGÅRD 1:274 (1 )	FÄRGELANDA FÄRGELANDA PRÄSTGÅRD 1:313 (1 )
FÄRGELANDA GATERSBYN 1:74 (1 )	FÄRGELANDA FÄRGELANDA PRÄSTGÅRD 1:154 (0,75 )	FÄRGELANDA FÄRGELANDA PRÄSTGÅRD 1:299 (1 )
FÄRGELANDA GATERSBYN 1:101 (1 )	FÄRGELANDA GATERSBYN 1:125 (10 )	FÄRGELANDA FÄRGELANDA PRÄSTGÅRD 1:290 (1 )
FÄRGELANDA FÄRGELANDA PRÄSTGÅRD 1:111 (1 )	FÄRGELANDA FÄRGELANDA PRÄSTGÅRD 1:77 (3,25 )	FÄRGELANDA GATERSBYN 1:59 (1,5 )
FÄRGELANDA FÄRGELANDA PRÄSTGÅRD 1:395 (0,2 )	FÄRGELANDA FÄRGELANDA PRÄSTGÅRD 1:324 (1 )	FÄRGELANDA FÄRGELANDA PRÄSTGÅRD 1:160 (3,75 )
FÄRGELANDA FÄRGELANDA PRÄSTGÅRD 1:249 (1 )	FÄRGELANDA FÄRGELANDA PRÄSTGÅRD 1:123 (1 )	FÄRGELANDA FÄRGELANDA PRÄSTGÅRD 1:352 (1 )
FÄRGELANDA FÄRGELANDA PRÄSTGÅRD 1:389 (1 )	FÄRGELANDA FÄRGELANDA PRÄSTGÅRD 1:320 (1 )	FÄRGELANDA FÄRGELANDA PRÄSTGÅRD 1:439 (1 )
FÄRGELANDA GATERSBYN 1:58 (0,2 )	FÄRGELANDA FÄRGELANDA PRÄSTGÅRD 1:228 (1 )	FÄRGELANDA FÄRGELANDA PRÄSTGÅRD 1:211 (0,5 )
FÄRGELANDA FÄRGELANDA PRÄSTGÅRD 1:360 (1 )	FÄRGELANDA GATERSBYN 1:35 (0,5 )	FÄRGELANDA GATERSBYN 1:110 (1 )
FÄRGELANDA FÄRGELANDA PRÄSTGÅRD 1:391 (1 )	FÄRGELANDA FÄRGELANDA PRÄSTGÅRD 1:216 (1 )	FÄRGELANDA GATERSBYN 1:60 (1 )
FÄRGELANDA FÄRGELANDA PRÄSTGÅRD 1:317 (1 )	FÄRGELANDA FÄRGELANDA PRÄSTGÅRD 1:134 (1 )	FÄRGELANDA FÄRGELANDA PRÄSTGÅRD 1:116 (0,5 )
FÄRGELANDA FÄRGELANDA PRÄSTGÅRD 1:126 (0,5 )	FÄRGELANDA FÄRGELANDA PRÄSTGÅRD 1:224 (1 )	FÄRGELANDA FÄRGELANDA PRÄSTGÅRD 1:414 (1 )
FÄRGELANDA FÄRGELANDA PRÄSTGÅRD 1:292 (1 )	FÄRGELANDA FÄRGELANDA PRÄSTGÅRD 1:302 (1 )	FÄRGELANDA DYRTORP 1:8 (1 )
FÄRGELANDA FÄRGELANDA PRÄSTGÅRD 1:422 (0,2 )	FÄRGELANDA FÄRGELANDA PRÄSTGÅRD 1:117 (1 )	FÄRGELANDA FÄRGELANDA PRÄSTGÅRD 1:425 (1 )
FÄRGELANDA FÄRGELANDA PRÄSTGÅRD 1:137 (1 )	FÄRGELANDA FÄRGELANDA PRÄSTGÅRD 1:303 (1 )	FÄRGELANDA FÄRGELANDA PRÄSTGÅRD 1:161 (1 )
FÄRGELANDA FÄRGELANDA PRÄSTGÅRD 1:232 (1 )	FÄRGELANDA FÄRGELANDA PRÄSTGÅRD 1:433 (6 )	FÄRGELANDA GATERSBYN 1:76 (1 )
FÄRGELANDA FÄRGELANDA PRÄSTGÅRD 1:194 (1 )	FÄRGELANDA FÄRGELANDA PRÄSTGÅRD 1:236 (1 )	FÄRGELANDA GATERSBYN 1:105 (1 )
FÄRGELANDA FÄRGELANDA PRÄSTGÅRD 1:220 (1 )	FÄRGELANDA GATERSBYN 1:90 (1 )	FÄRGELANDA GATERSBYN 1:54 (0,2 )
FÄRGELANDA FÄRGELANDA PRÄSTGÅRD 1:163 (1 )	FÄRGELANDA DYRTORP 1:127 (2 )	FÄRGELANDA GATERSBYN 1:63 (1 )

FÄRGELANDA FÄRGELANDA PRÄSTGÅRD 1:225 (1 )	FÄRGELANDA DYRTORP 1:128 (5 )	FÄRGELANDA FÄRGELANDA PRÄSTGÅRD 1:133 (0,5 )
FÄRGELANDA FÄRGELANDA PRÄSTGÅRD 1:417 (1 )	FÄRGELANDA FÄRGELANDA PRÄSTGÅRD 1:345 (1 )	FÄRGELANDA FÄRGELANDA PRÄSTGÅRD 1:337 (1 )
FÄRGELANDA FÄRGELANDA PRÄSTGÅRD 1:198 (1 )	FÄRGELANDA GATERSBYN 1:66 (9 )	FÄRGELANDA FÄRGELANDA PRÄSTGÅRD 1:96 (1 )
FÄRGELANDA FÄRGELANDA PRÄSTGÅRD 1:87 (0,5 )	FÄRGELANDA GATERSBYN 1:120 (50 )	FÄRGELANDA FÄRGELANDA PRÄSTGÅRD 1:93 (0,5 )
FÄRGELANDA FÄRGELANDA PRÄSTGÅRD 1:147 (1 )	FÄRGELANDA FÄRGELANDA PRÄSTGÅRD 1:242 (1 )	FÄRGELANDA FÄRGELANDA PRÄSTGÅRD 1:426 (1 )
FÄRGELANDA FÄRGELANDA PRÄSTGÅRD 1:327 (1 )	FÄRGELANDA FÄRGELANDA PRÄSTGÅRD 1:423 (0,2 )	FÄRGELANDA FÄRGELANDA PRÄSTGÅRD 1:434 (3,75 )
FÄRGELANDA GATERSBYN 1:97 (1 )	FÄRGELANDA FÄRGELANDA PRÄSTGÅRD 1:428 (1 )	FÄRGELANDA DYRTORP 1:9 (1 )
FÄRGELANDA FÄRGELANDA PRÄSTGÅRD 1:229 (1 )	FÄRGELANDA FÄRGELANDA PRÄSTGÅRD 1:285 (1 )	FÄRGELANDA FÄRGELANDA PRÄSTGÅRD 1:115 (1,5 )
FÄRGELANDA GATERSBYN 1:72 (1 )	FÄRGELANDA FÄRGELANDA PRÄSTGÅRD 1:74 (2 )	FÄRGELANDA FÄRGELANDA PRÄSTGÅRD 1:361 (1 )
FÄRGELANDA FÄRGELANDA PRÄSTGÅRD 1:334 (1 )	FÄRGELANDA FÄRGELANDA PRÄSTGÅRD 1:196 (1 )	FÄRGELANDA GATERSBYN 1:37 (0,5 )
FÄRGELANDA FÄRGELANDA PRÄSTGÅRD 1:366 (1 )	FÄRGELANDA FÄRGELANDA PRÄSTGÅRD 1:343 (1 )	FÄRGELANDA FÄRGELANDA PRÄSTGÅRD 1:410 (9 )
FÄRGELANDA FÄRGELANDA PRÄSTGÅRD 1:109 (1 )	FÄRGELANDA GATERSBYN 1:109 (1 )	FÄRGELANDA FÄRGELANDA PRÄSTGÅRD 1:314 (1 )
FÄRGELANDA FÄRGELANDA PRÄSTGÅRD 1:128 (0,5 )	FÄRGELANDA FÄRGELANDA PRÄSTGÅRD 1:213 (1 )	FÄRGELANDA FÄRGELANDA PRÄSTGÅRD 1:390 (1 )
FÄRGELANDA FÄRGELANDA PRÄSTGÅRD 1:124 (1 )	FÄRGELANDA FÄRGELANDA PRÄSTGÅRD 1:164 (1 )	FÄRGELANDA FÄRGELANDA PRÄSTGÅRD 1:322 (1 )
FÄRGELANDA FÄRGELANDA PRÄSTGÅRD 1:132 (1 )	FÄRGELANDA FÄRGELANDA PRÄSTGÅRD 1:296 (1 )	FÄRGELANDA FÄRGELANDA PRÄSTGÅRD 1:271 (4 )
FÄRGELANDA FÄRGELANDA PRÄSTGÅRD 1:176 (1 )	FÄRGELANDA FÄRGELANDA PRÄSTGÅRD 1:380 (1 )	FÄRGELANDA FÄRGELANDA PRÄSTGÅRD 1:365 (1 )
FÄRGELANDA FÄRGELANDA PRÄSTGÅRD 1:234 (1 )	FÄRGELANDA FÄRGELANDA PRÄSTGÅRD 1:112 (0,5 )	FÄRGELANDA FÄRGELANDA PRÄSTGÅRD 1:150 (1 )
FÄRGELANDA FÄRGELANDA PRÄSTGÅRD 1:415 (1 )	FÄRGELANDA GATERSBYN 1:103 (1 )	FÄRGELANDA FÄRGELANDA PRÄSTGÅRD 1:432 (0,8 )
FÄRGELANDA FÄRGELANDA PRÄSTGÅRD 1:214 (1 )	FÄRGELANDA FÄRGELANDA PRÄSTGÅRD 1:209 (1 )	FÄRGELANDA FÄRGELANDA PRÄSTGÅRD 1:250 (1 )
FÄRGELANDA FÄRGELANDA PRÄSTGÅRD 1:113 (1 )	FÄRGELANDA FÄRGELANDA PRÄSTGÅRD 1:142 (1 )	FÄRGELANDA GATERSBYN 1:47 (1,9 )
FÄRGELANDA GATERSBYN 1:75 (1 )	FÄRGELANDA FÄRGELANDA PRÄSTGÅRD 1:438 (0,5 )	FÄRGELANDA FÄRGELANDA PRÄSTGÅRD 1:441 (12 )
FÄRGELANDA FÄRGELANDA PRÄSTGÅRD 1:394 (0,2 )	FÄRGELANDA FÄRGELANDA PRÄSTGÅRD 1:429 (6 )	FÄRGELANDA FÄRGELANDA PRÄSTGÅRD 1:118 (1 )
FÄRGELANDA GATERSBYN 1:100 (5,25 )	FÄRGELANDA FÄRGELANDA PRÄSTGÅRD 1:151 (1 )	FÄRGELANDA FÄRGELANDA PRÄSTGÅRD 1:226 (51,75 )
FÄRGELANDA FÄRGELANDA PRÄSTGÅRD 1:383 (1 )	FÄRGELANDA FÄRGELANDA PRÄSTGÅRD 1:278 (1 )	FÄRGELANDA FÄRGELANDA PRÄSTGÅRD 1:326 (1 )
FÄRGELANDA FÄRGELANDA PRÄSTGÅRD 1:158 (2,25 )	FÄRGELANDA DYRTORP 1:129 (30 )	FÄRGELANDA ASSARBYN 1:15 (120 )
FÄRGELANDA FÄRGELANDA PRÄSTGÅRD 1:443 (3 )	FÄRGELANDA DYRTORP 1:131 (15 )	FÄRGELANDA FÄRGELANDA PRÄSTGÅRD 1:31 (20 )
FÄRGELANDA FÄRGELANDA PRÄSTGÅRD 1:186 (20 )	FÄRGELANDA FÄRGELANDA PRÄSTGÅRD 1:103 (4 )	FÄRGELANDA FÄRGELANDA PRÄSTGÅRD 1:121 (4 )
FÄRGELANDA FÄRGELANDA PRÄSTGÅRD 1:238 (1 )	FÄRGELANDA FÄRGELANDA PRÄSTGÅRD 1:239 (1 )	FÄRGELANDA DYRTORP 1:14 (1 )
FÄRGELANDA DYRTORP 1:13 (1 )	FÄRGELANDA DYRTORP 1:17 (1 )	FÄRGELANDA DYRTORP 1:18 (1 )
FÄRGELANDA DYRTORP 1:19 (1 )	FÄRGELANDA FÄRGELANDA PRÄSTGÅRD 1:48 (63 )	FÄRGELANDA FÄRGELANDA PRÄSTGÅRD 1:136 (63 )
FÄRGELANDA FÄRGELANDA PRÄSTGÅRD 1:182 (63 )	FÄRGELANDA FÄRGELANDA PRÄSTGÅRD 1:38 (63 )	FÄRGELANDA FÄRGELANDA PRÄSTGÅRD 1:88 (63 )
FÄRGELANDA FÄRGELANDA PRÄSTGÅRD 3:1 (11 )	FÄRGELANDA FÄRGELANDA PRÄSTGÅRD 1:2 (11 )	FÄRGELANDA DYRTORP 1:10 (1 )
FÄRGELANDA DYRTORP 1:43 (1 )	FÄRGELANDA DYRTORP 1:20 (1,5 )	FÄRGELANDA DYRTORP 1:21 (1,5 )
FÄRGELANDA DYRTORP 1:34 (1 )	FÄRGELANDA DYRTORP 1:35 (1 )	FÄRGELANDA GATERSBYN 1:22 (1 )
FÄRGELANDA GATERSBYN 1:21 (1 )	FÄRGELANDA FÄRGELANDA PRÄSTGÅRD 1:393 (1 )	FÄRGELANDA DYRTORP 1:103 (1 )
FÄRGELANDA FÄRGELANDA PRÄSTGÅRD 1:445 (1 )	FÄRGELANDA FÄRGELANDA PRÄSTGÅRD 1:73 (1 )	FÄRGELANDA DYRTORP 1:110 (1 )
FÄRGELANDA DYRTORP 1:124 (1 )	FÄRGELANDA DYRTORP 1:120 (1 )	FÄRGELANDA DYRTORP 1:116 (1 )
FÄRGELANDA DYRTORP 1:114 (1 )	FÄRGELANDA DYRTORP 1:113 (1 )	FÄRGELANDA FÄRGELANDA PRÄSTGÅRD 1:12 (1 )

FÄRGELANDA DYRTORP 1:68 (1)

FÄRGELANDA DYRTORP 1:130 (1)

FÄRGELANDA GATERSBYN 1:126 (0,2)

**Övriga delägare (Gemensam andel: 0,2)**

Typ: Anläggning på ofri grund

FÄRGELANDA GATERSBYN 1:77

**PLANER OCH MARKREGLERINGAR** 

Inga markregleringar hittades.

Rapporten hämtades 2025-12-15 13:52:52  
Källa: Lantmäteriet, Skatteverket och InfoTrader