

Beskrivning och Värdering
avseende fastigheten
Borås Gårda 1:27



Uppdragsgivarens diarienummer: F-2297-25-14

1 UPPDRAGSBESKRIVNING

VÄRDERINGS- OBJEKTET	Värderingsobjektet utgörs av småhusfastigheten Borås Gårda 1:27 som består av ett småhus.
SYFTE	Värderingen syftar till att bedöma värderingsobjektets marknadsvärde vid en försäljning på en öppen och oreglerad marknad. Enligt uppdragsgivaren kommer värderingen att användas som underlag vid exekutiv försäljning.
UPPDRAGSGIVARE	Kronofogden
INFORMATION FRÅN UPPDRAGSGIVAREN	Om den tidigare ägaren inte har flyttat ut när du som köpare har rätt att tillträda egendomen kan du vända dig till Kronofogden och begära hjälp med handräckning (avhysning) enligt 8 kap. 18 § utsökningsbalken. En sådan handräckning är kostnadsfri för köparen när den behövs för tillträde till bostad på fastighet eller till lös egendom, t.ex. bostadsrätt eller annan nyttjanderätt. Med bostad menas alla utrymmen som används för ett normalt boende och även biutrymmen som t.ex. vind, källare och garage för privatbil. Köparen kan däremot få betala för handräckning som behövs för tillträde till annat, t.ex. särskilda förrådsbyggnader, industri- eller hyresfastighet eller för bortforsling av miljöfarligt avfall, maskiner eller bilar på tomten. Bedömning av vad som är kostnadsfritt eller inte görs alltid vid handräckningen. Kronofogden tar som huvudregel inte hand om den egendom som myndigheten bedömer som sopor. Kontakta Kronofogden för mer information om handräckning.
VÄRDETIDPUNKT	Januari 2026
ALLMÄNNA VILLKOR	För uppdraget gäller bilagda "Villkor för värdeutlåtande".
INSPEKTION	Inspektion utfördes 2026-01-07 av Niklas Karlsson. Fastighetsägare närvarade också under inspektionen. <i>Tomt och byggnadens yttre skick och standard är svårbedömt på grund av mycket snö.</i> Inspektionen är ej av sådan karaktär att den uppfyller säljarens upplysningsplikt eller köparens undersökningsplikt enligt 4 kap 19 § Jordabalken eller 10 kap 3 § Miljöbalken.

VÄRDERINGS-
UNDERLAG

Följande uppgifter har varit underlag för värderingen:

- Inspektion av värderingsobjektet
- Fastighetsägarens information
- Utdrag från fastighetsregistret
- Ortsprismaterial
- Kartor
- Ritningar

I bilaga återfinns utdrag ur fastighetsregistret. Av dessa bilagor framgår bland annat lagfaren ägare, adressuppgifter, planförhållanden, servitut med mera, inteckningar och taxeringsuppgifter.

MILJÖBELASTNING

Någon bedömning av omfattning och kostnader för eventuell miljösanering har inte genomförts. I värdebedömningen har hänsyn inte tagits till en eventuell kostnad på grund av miljöbelastning (se vidare bilaga Villkor för värdeutlåtande).

2 ALLMÄN BESKRIVNING

Läge

Värderingsobjektet är beläget i norra Dalsjöfors. Området utgörs av en etablerad tätort med huvudsakligen bostadsbebyggelse och tillhörande samhällsservice.

Allmänna kommunikationer finns i form av bussförbindelser med regelbunden trafik till Borås centrum och närliggande orter. Större trafikleder finns på cirka 1–2 kilometers avstånd med god anslutning till det regionala vägnätet.

Närområdet består i huvudsak av småhusbebyggelse. Närmaste affärscentrum återfinns i centrala Dalsjöfors med tillgång till dagligvaruhandel och viss service.

Energideklaration

Byggnad på fastigheten saknar giltig energideklaration. Det är säljaren av en byggnad eller en andel i en byggnad som i vissa fall är skyldig att låta upprätta energideklaration inför en försäljning. Om säljaren, trots köparens begäran, underlåtit att fullgöra en sådan skyldighet, får köparen senast sex månader efter sitt tillträde till byggnaden låta upprätta en energideklaration på säljarens bekostnad (6 och 14 §§ lag om energideklaration för byggnader).

Borås Gårda 1:27

Adress	Spindelvägen 10 516 33 Dalsjöfors
Upplåtelseform	Äganderätt
Lagfaren ägare	Privatperson
Tomtareal	1 145 kvadratmeter
Taxeringsuppgifter	
<i>Typkod</i>	220, småhusenhet, bebyggd
<i>Byggnad</i>	1 362 000 SEK
<i>Mark</i>	620 000 SEK
<i>Totalt</i>	1 982 000 SEK
<i>Värdeår</i>	1937
Övrigt	
<i>Vatten och avlopp:</i>	Kommunalt vatten Kommunalt avlopp
<i>Servitut, samfällighet, GA etc</i>	Fastigheten har andel i gemensamhetsanläggning BORÅS TUMMARP GA:2, vars ändamål är vägförening. Fastigheten belastas av ett avtalsservitut.
<i>Pantbrev</i>	7 stycken om totalt 1 275 750 SEK

Tomt

Markarealen för värderingsobjektet uppgår till 1 145 kvadratmeter. De obebyggda delarna av värderingsobjektet utgörs i huvudsak av snötäckt trädgårdstomt.

Tomtbeskrivning:

Tomten är en mellantomt

Planförutsättningar

Fastigheten berörs av en äldre byggnadsplan och naturvårdsbestämmelser. För vidare information se bifogat fastighetsutdrag.

Värderingen förutsätter att nödvändiga myndighetslov har erhållits innan byggnadernas uppförande.

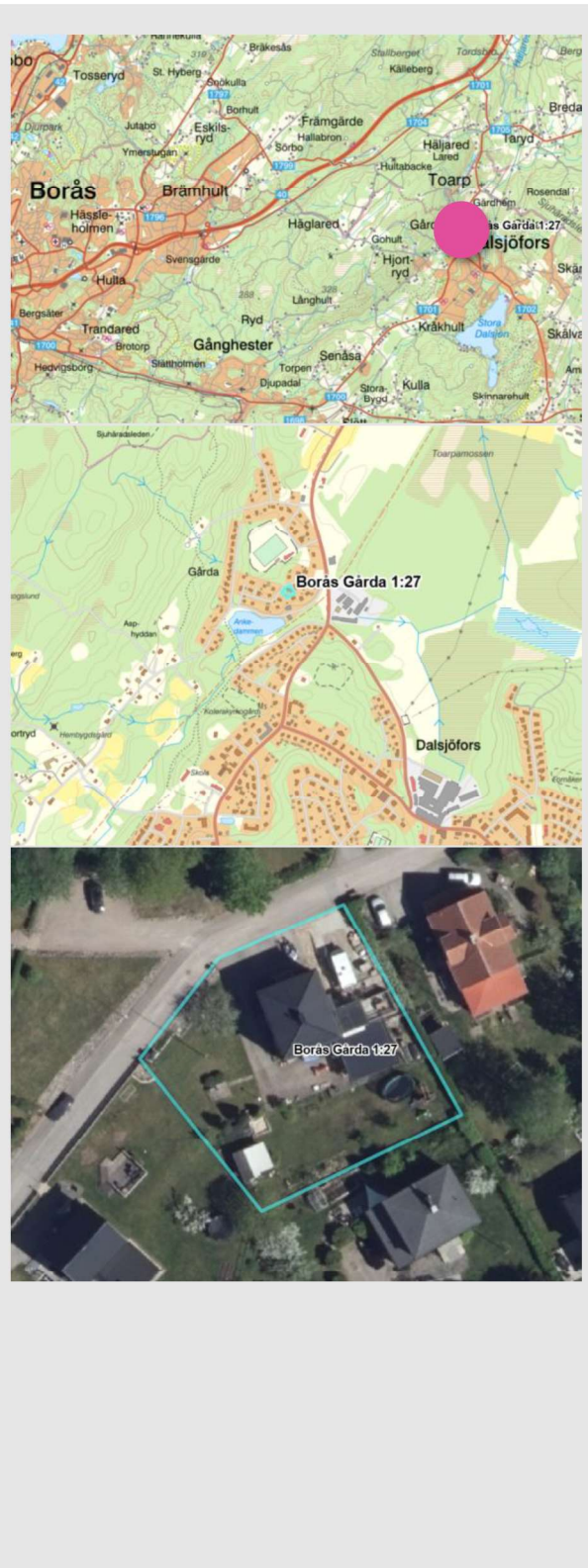

Byggnadsbeskrivning

Värderingsobjektet består av en villa i 2 plan med källare. Byggnadens yttre skick bedöms överlag som något eftersatt.

Kök

Förekommande ytskikt och utrustning

- Elspis
- Kyl och Frys
- Diskmaskin

Beskrivning:

Väggarna har tapet
 Golvet består av laminat
 Arbetsytor består av laminatskiva
 Stänkskydd utgörs av kakel

Skick och Standard	lågt
Underhållsstatus	eftersatt

Badrum

Förekommande ytskikt och utrustning

- Duschplats
- Kommod
- Toalett

Beskrivning:

Väggarna är kaklade
 Golvet består av plastmatta

Skick och Standard	lågt/äldre
Underhållsstatus	något eftersatt

Info om bostaden

Byggår	1937
Byggnadstyp	Villa
Boyta	160 m ² (taxerade uppgifter)
Biyta	36 m ² (taxerade uppgifter)

Areauppgifterna är osäkra och bör mätas upp av köpare.

Sammanfattande teknisk beskrivning

Grundläggning	Källare
Stomme	Troligen trä
Bjälklag	Troligen trä
Fasadmaterial	Träpanel
Fönster	2-glas
Yttertak	Okänt (snötäckt)
Uppvärmningssystem	Vattenburet värmesystem Luft/vatten värmepump
Ventilationssystem	Självdrag
Fiber	Okänt
Försäkring	Okänt
Övrigt	Braskamin och köksvedspis finns – funktioner okända
Kommentar om yttre skick, utförda renoweringar etc.	Misstänkt fuktskada/läckage i innertak vid allrum.

WC

Förekommande ytskikt och utrustning

- Kommod
- Toalett

Beskrivning:

Väggarna är kaklade
 Golvet består av klinker

Skick och Standard	normalt
Underhållsstatus	normalt

Tvättstuga

Förekommande ytskikt och utrustning

- Tvättmaskin och torktumlare

Beskrivning:

Väggarna är målade
 Golvet består av målad betong

Skick och Standard	lågt
Underhållsstatus	något eftersatt

Övriga rum

Förekommande ytskikt och utrustning

Golv	Väggar
<input checked="" type="checkbox"/> Laminat	<input checked="" type="checkbox"/> Tapet

Skick och Standard	lågt/äldre
Underhållsstatus	eftersatt

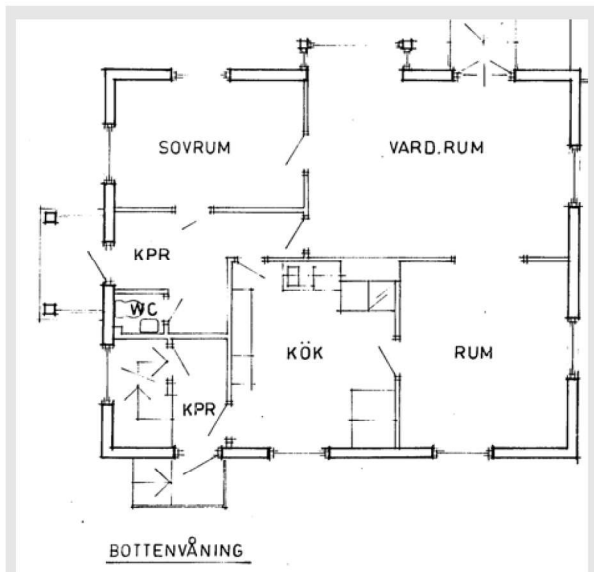

Äldre planritning från kommunens ritningsarkiv. Avvikelser kan förekomma.

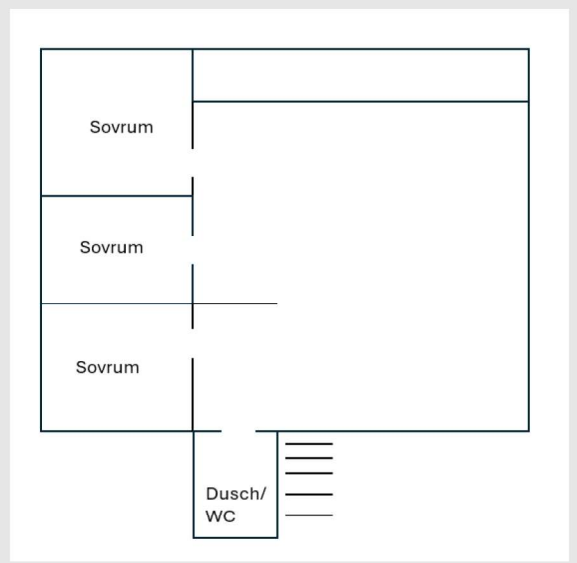

Förenklad planskiss våning två. Avvikelser kan förekomma.

Kompletterande byggnader:
Dubbelgarage, vidbyggt huset. Ej inspekterat på grund av bristande tillgänglighet.

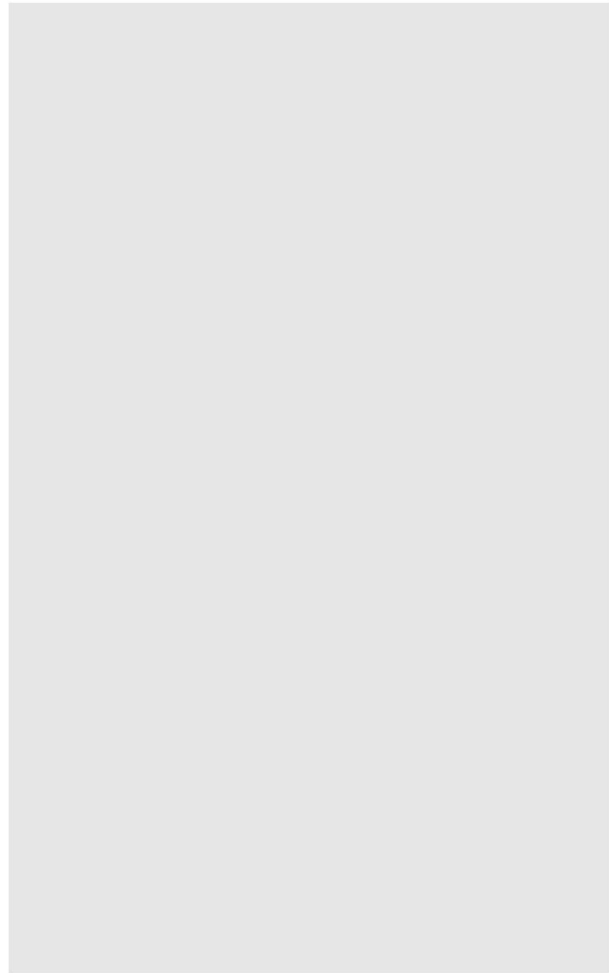

Bedömning

Tvåplansvilla med dubbelgarage i villakvarter i norra delen av Dalsjöfors. Renoverings- och uppfräschningsbehov föreligger.

För att finna relevanta jämförelseobjekt har köp av småhus med liknande lägen i närområdet studerats. Värderingsobjektet bedöms ha sämre skick och standard än majoriteten av jämförelseobjekten.

3 VÄRDERINGSMETODIK

MARKNADSVÄRDE Med marknadsvärde avses det mest sannolika priset vid en normal försäljning på en öppen och oreglerad marknad.

MARKNADSVÄRDE-
BEDÖMNING Marknadsvärdebedömningen sker genom ortsprismetoden.
Utifrån resultatet av metoden görs en samlad bedömning av marknadsvärdet.

ORTSPRISMETOD Ortsprismetoden innebär att värderingsobjektet jämförs med sålda fastigheter med liknande egenskaper, exempelvis utifrån objektstyp, läge, hyresgästssammansättning. Köpeskillingarna normeras sedan vanligtvis per kvadratmeter uthyrbar area alternativt någon annan värdebärande parameter såsom hyresintäkt eller taxeringsvärde.

Hänsyn tas till eventuell värdeutveckling som skett mellan förvävs- och värdetidpunkt.

4 SLUTGILTIG VÄRDEBEDÖMNING

VÄRDERINGS- FÖRUTSÄTTNINGAR	Värderingsobjekt	Borås Gårda 1:27
	Värdetidpunkt	Januari 2026
	Syfte	exekutiv försäljning

ORTSPRISMETODEN

Bedömt intervall areametoden, totalt

cirka 1 600 000 – 1 800 000 kronor

cirka 10 000 – 11 250 kr/m² boarea

Med följande förutsättningar samt med stöd i vad som redovisats i detta värdeutlåtande bedöms marknadsvärdet för värderingsobjektet Borås Gårda 1:27 vid värdetidpunkten till:

1 700 000 SEK

Enmiljonsjuhundratusen svenska kronor

Göteborg 2026-01-14



Lotta Gustavsson

av Samhällsbyggarna auktoriserad
småhus- och lägenhetsvärderare

**AUKTORISERAD
FASTIGHETSVÄRDERARE**



Niklas Karlsson

Junior Associate

Bilagor

- Allmänna villkor för värdeutlåtande
- Fastighetsutdrag

Villkor för värderingsutlåtande

Följande villkor gäller för beskrivningar, värderingar, analyser och liknande uppdrag utförda av Croisette AB och dess dotterbolag på uppdrag av Kronofogden.

Offentliga uppgifter

Bifogade utdrag från fastighetsdatasystem, lantmäteriakter, inskrivningsmyndigheter eller andra statliga och kommunala myndigheter förutsätts vara korrekta om inget annat anges i värderingen eller beskrivningen.

Uppgifter från ägarrepresentant, hyresgäst eller arrendator som inte kan verifieras på annat sätt kan ändå redovisas i beskrivningen eller värderingen och behandlas som en tillhandahållen uppgift. Detta kan exempelvis avse uppgifter om hyra, arrende eller objektets egenskaper som inte kan kontrolleras oberoende genom kontrakt eller andra dokument.

Miljöskador, fel i fastighet eller bostadsrätt

Croisette AB tar inget ansvar för eventuella föroreningar, fel eller skador i mark eller byggnad. Om kännedom finns om sådana fel, skador eller miljöpåverkan, kommer detta att påpekas i beskrivningen eller värderingen. Värderingsmannen kan dock inte hållas ansvarig för omfattningen av sådana skador eller kostnadsbedömningar, då detta kräver särskild utredning som inte ingår i uppdraget.

Därför tas inget ansvar för fel, skador eller miljöpåverkan. För dessa frågor hänvisas till 4 kap. jordabalken samt köplagen avseende bostadsrätter. Vid en eventuell exekutiv auktion säljs objektet i befintligt skick, och det åligger köparen att själv göra de bedömningar som krävs utifrån visning och beskrivning.

Övrigt

Beskrivningen av objektet i värdeutlåtandet baseras på en okulär besiktning samt information från offentliga källor, ägare, representanter, hyresgäster eller arrendatorer enligt ovan. Eventuella brister eller fel i beskrivningen ska påtalas för berörd värderingsman innan den exekutiva auktionen.

Underlaget för värdebedömningen baseras på ortsprismaterial, kalkyler och annan relevant information. Om tillräckligt underlag inte kan tillhandahållas, grundas värderingen på värderingsmannens erfarenhet av liknande objekt, med beaktande av befintliga förutsättningar. Bedömningen sker utifrån tillgänglig information, objektets läge, fysiska egenskaper samt dess nuvarande och potentiella intäktsmöjligheter.

croisette.
REAL ESTATE PARTNER



Malmö (HQ)
Hyllie Boulevard 8c

Göteborg
Vasagatan 43A

Halmstad
Storgatan 19

Stockholm
Tulegatan 2A

FASTIGHETSRAPPORT - INFOFAST

FASTIGHET

BORÅS GÅRDA 1:27

Aktualitet fastighetsregistret:

2004-02-06 00:00:00

Objektidentitet:

909a6a6c-a06e-90ec-e040-ed8f66444c3f

Län:

14, Västra Götaland

Kommun:

90, BORÅS

Övriga noteringar:

Socken: Toarp

Lantmäterikontor

LANTMÄTERIMYND. I BORÅS STAD, SAMHÄLLSBYGGNADSFÖRVALTNINGEN, 501 80 BORÅS Kontor: OK26 Tel: 033-358500

TIDIGARE BETECKNING

Beteckning:

P-TOARP GÅRDA 1:27

Omregistreringsdatum:

1990-06-06

Akt:

1583-700

URSPRUNG

BORÅS GÅRDA 1:16

TIDIGARE FNR OCH DISTRIKT

Fastighetsnyckel (fnr):

140628265

Distrikt:

107076,Toarp

ADRESS

Adress:

Spindelvägen 10

Postnr:

516 33

Postort:

Dalsjöfors

Kommundel:

Dalsjöfors

AREAL

Totalareal:

1 145 kvm

0,11 ha

Varav land:

1 145 kvm

0,11 ha

Varav vatten:

0 kvm

0 ha

LÄGE, KARTA

Område:

1.

N:(SWEREF99)

6400096,12

E:

386863,6

X:(RT90)

6403658,32

Y:

1338860,61

ÅTGÄRDER

Fastighetsrättsliga:

Avstyckning

Datum:

1934-03-15

Akt:

15-TOA-275

Fastighetsrättsliga:

Anläggningsåtgärd

Datum:

2004-02-06

Akt:

1490K-2004/11

ANDEL I SAMFÄLLIGHET

Inga andelar i samfällighet hittades.

ANDEL I GEMENSAMHETSANLÄGGNING

BORÅS TUMMARP GA:2

INSKRIVNING ALLMÄNT

Beräknad aktualitet inskrivningsdelen: 2026-01-05

Inskrivningskontor

Senaste ändring för fastigheten:

2025-08-22

Lantmäteriet,
fastighetsinskrivning

Kontor: Uddevalla

761 80 NORRTÄLJE

Tel: 0771-636363

ÄLDRE FÖRHÅLLANDE

I86/22245, I90/13233, I89/13200, I90/13234, A87/324, A90/16895, I90/13236, Ö97/1786, L64/22, L11/19812

LAGFART**Personnummer:****Adress:****Akt:** D-2016-00092704:2 Beviljad**Inskrivningsdag:** 2016-03-03, Andel: 1/2**Fång:** Köp 2016-02-29 Andel: 1/2**Fångeskod:** 11**Akt:** D-2016-00092704:2 Beviljad**Köpeskillning:** 1 500 000 SEK

Avser hela fastigheten

Personnummer:**Adress:****Akt:** D-2016-00092704:1 Beviljad**Inskrivningsdag:** 2016-03-03, Andel: 1/2**Fång:** Köp 2016-02-29 Andel: 1/2**Fångeskod:** 11**Akt:** D-2016-00092704:1 Beviljad**Köpeskillning:** 1 500 000 SEK

Avser hela fastigheten

INTECKNINGAR **Antal inteckningar: 7 st, Summa: 1 275 750****Datapantbrev:** Företrädesordning 1**Belopp:** SEK 225 000**Akt:** 86/22244 Beviljad**Inskrivningsdag:** 1986-12-17**Datapantbrev:** Företrädesordning 2**Belopp:** SEK 175 000**Akt:** 90/13235 Beviljad**Inskrivningsdag:** 1990-10-04**Datapantbrev:** Företrädesordning 3**Belopp:** SEK 65 000**Akt:** 03/27976 Beviljad**Inskrivningsdag:** 2003-09-17**Datapantbrev:** Företrädesordning 4**Belopp:** SEK 60 000**Akt:** 06/19595 Beviljad**Inskrivningsdag:** 2006-06-19**Datapantbrev:** Företrädesordning 5**Belopp:** SEK 576 000**Akt:** 12/3976 Beviljad**Inskrivningsdag:** 2012-02-13**Datapantbrev:** Företrädesordning 6**Belopp:** SEK 109 750**Akt:** D-2014-00457141:1
Beviljad**Inskrivningsdag:** 2014-11-06**Datapantbrev:** Företrädesordning 7**Belopp:** SEK 65 000**Akt:** D-2016-00092704:3
Beviljad**Inskrivningsdag:** 2016-03-03**ANTECKNINGAR** 

Typ	Inskrivningsdag	Text	Akt	Beslut
Anteckning	2025-08-21	Utmätning 2025-08-15, 1 130 663 SEK jämte ränta och kostnader (01-423922-25)	D-2025-00295045:1	Beviljad

TIDIGARE ÄGARE**Personnummer:****Adress:****Akt:** 64/22 Beviljad**Inskrivningsdag:****Fång:** Köp 1963-12-27 Andel: 1/1**Akt:** 64/22 Beviljad**Överlåtten andel:** 1/1**Personnummer:****Adress:****Akt:** 11/19812 Beviljad**Inskrivningsdag:** 2011-08-01**Fång:** Bouppteckning 2011-06-17 Andel: 1/1**Akt:** 11/19812 Beviljad**Överlåtten andel:** 1/1

Personnummer: [REDACTED]
Adress: [REDACTED]
Akt: 12/3974 Beviljad
Inskrivningsdag: 2012-02-13
Fång: Köp 2012-02-01 Andel: 1/2
Akt: 12/3974 Beviljad
Köpeskillning: 1 295 000 SEK
 Avser hela fastigheten
Överlåten andel: 1/2

Namn på lagfart: [REDACTED]
Personnummer: [REDACTED]
Adress: [REDACTED]
Akt: 12/3975 Beviljad
Inskrivningsdag: 2012-02-13
Fång: Köp 2012-02-01 Andel: 1/2
Akt: 12/3975 Beviljad
Köpeskillning: 1 295 000 SEK
 Avser hela fastigheten
Överlåten andel: 1/2

AVTALS RÄTTIGHETER



Inga avtalsrättigheter hittades.

RÄTTIGHETER



Det finns 1 rättigheter på fastigheten.

Rättigheter där fastigheten har last

Avtalsservitut 15-IM3-20/57.1

Sök efter InfoRätt.

PLANER OCH MARKREGLERINGAR



Planer

Namn (typ)	Akt	Senaste ändring	Berörd kommun
DALSJÖFORS (Byggnadsplan)	15-STY-609	2025-10-30	Borås
Status:	Gällande	Beslutsdatum:	1944-09-16
Anmärkning Markreglering:	GENOMFÖRANDETIDEN HAR UTGÅTT		
Anmärkning Markreglering:	SE PLANUTREDNING BN 1990-10-16 § 435 I AKT P 413		

Naturvårdsbestämmelser

Namn	Akt	Senaste ändring	Berörd kommun
ÖRESJÖ Vattenskyddsområde	1490K-P1117	2025-12-29	Borås
Status:	Gällande	Beslutsdatum:	2009-01-01
Laga kraft:			

MER INFORMATION



Det finns 2 byggnad/er på fastigheten. Sök efter InfoBygg.

Du kan datavärdera villor. Värdera fastigheten.

TAXERING



Småhusenhet, bebyggd, typkod 220

Beslutsår : 2024
Taxeringsid: 261285-4
Taxeringsvärde kr: 1 982 000
Tax.enhet avser:
 BORÅS GÅRDA 1:27

Taxerade ägare



Andel: 1/2



Andel: 1/2

Värderingsenheter

Småhusmark

Skatteverkets id: 659523102024

Värderingsenhetsnummer: 1

Tax.värde kr: 620 000

Tax.värde kr:(före ev. just. säregna förh.): 620 000

Riktvärdeområde: 1490011

Areal i kvm: 1 145

Typ av bebyggelse: Friliggande småhus.

Fastighetsrättsliga förh.: Utgör en eller flera självständiga fastigheter.

Belägenhet: Inte strand eller strandnära.

Vatten: Kommunalt.

Avlopp: Kommunalt.

Småhusbyggnad

Skatteverkets id: 659533102024

Värderingsenhetsnummer: 1

Tax.värde kr: 1 362 000

Tax.värde kr:(före ev. just. säregna förh.): 1 362 000

Riktvärdeområde: 1490011

Boyta i kvm: 160

Biyta i kvm: 36

Tot. värdegr. yta i kvm: 167

Summa standardpoäng: 26

Typ av bebyggelse: Friliggande småhus.

Fastighetsrättsliga förh.: Utgör en eller flera självständiga fastigheter.

Nybyggnadsår: 1937

Värdeår: 1937

Under byggnad: Nej

Placerad på värdeenhets: 659523102024 (Skatteverkets id)

Rapporten hämtades 2026-01-07 11:26:28
 Källa: Lantmäteriet, Skatteverket och InfoTrader

FASTIGHETSRAPPORT - INFOFAST

FASTIGHET



BORÅS TUMMARP GA:2

Aktualitet fastighetsregistret:

2025-12-23 00:00:00

Objektidentitet:

909a6a6e-d9e3-90ec-e040-ed8f66444c3f

Län:

14, Västra Götaland

Kommun:

90, BORÅS

Lantmäterikontor

LANTMÄTERIMYND. I BORÅS STAD, SAMHÄLLSBYGGNADSFÖRVALTNINGEN, 501 80 BORÅS Kontor: OK26 Tel: 033-358500

Ändamål:

VÄGFÖRENING

TIDIGARE FNR OCH DISTRIKT

Fastighetsnyckel (fnr):

140774088

Distrikt:

0,

AREAL



Arealuppgifter saknas.

LÄGE, KARTA



Område:	N:(SWEREF99)	E:	X:(RT90)	Y:
. Fiskeområde	6398793,08	387911,32	6402342,16	1339893,33
. Fiskeområde	6398540,65	387926,05	6402089,43	1339905,06
. Fiskeområde	6398751,32	388021,2	6402299,07	1340002,77
. Fiskeområde	6398801,19	387128,07	6402359,6	1339109,79
. Fiskeområde	6398688,84	387427,22	6402243,63	1339407,75
. Fiskeområde	6398891,48	387428,32	6402446,36	1339411,26
. Fiskeområde	6398651,18	388304,02	6402195,51	1340284,54
. Fiskeområde	6398383,37	388106,54	6401929,92	1340083,76
. Fiskeområde	6400400,88	386786,46	6403964,15	1338787,06
. Fiskeområde	6399776,91	386764,15	6403340,14	1338757,31
. Fiskeområde	6399917,45	386892,85	6403479,21	1338887,74
. Fiskeområde	6398496,55	386732,12	6402059,53	1338710,02
. Fiskeområde	6398479,12	386800,96	6402041,27	1338778,68
. Fiskeområde	6398461,62	386869,78	6402022,94	1338847,33
. Fiskeområde	6398444,29	386938,48	6402004,78	1338915,86
. Fiskeområde	6399145,59	386567,7	6402710,84	1338553,25
. Fiskeområde	6399191,58	386680,45	6402755,51	1338666,6
. Fiskeområde	6399564,8	386701,68	6403128,66	1338692,28
. Fiskeområde	6399320,6	386738,58	6402883,91	1338726,3
. Fiskeområde	6399457,12	387179	6403015,25	1339168,56
. Fiskeområde	6398939,67	386495,22	6402505,69	1338478,28
. Fiskeområde	6398514,17	386663,4	6402077,97	1338641,47
. Fiskeområde	6398843,52	387947,97	6402392,19	1339930,6
. Fiskeområde	6399326,64	386562,87	6402892,04	1338550,56
. Fiskeområde	6399242,63	387054,04	6402802,14	1339040,98
. Fiskeområde	6399209,46	387659,19	6402761,74	1339646,04

ÅTGÄRDER



Fastighetsrättsliga:	Datum:	Akt:	Fastighetsrättsliga:	Datum:	Akt:
Evl-förrättning	1967-08-10	15-TOA-1529	Evl-förrättning	1995-10-20	1583-1337
Anläggningsåtgärd	2004-02-06	1490K-2004/11	Evl-förrättning	1952-03-13	15-TOA-1063

Anslutning enligt anläggningslagen	2007-06-25	1490K-2007/50	Anslutning enligt anläggningslagen	2016-11-17	1490K-2016/89
Anslutning enligt anläggningslagen	2018-06-05	1490K-2018/51	Evl-förrättning	1952-10-08	15-TOA-1065
Anslutning enligt anläggningslagen	2018-08-03	1490K-2017/118	Anslutning enligt anläggningslagen	2017-05-11	1490K-2017/34
Anslutning enligt anläggningslagen	2018-03-08	1490K-2018/4	Anslutning enligt anläggningslagen	2019-08-02	1490K-2019/67
Anläggningsåtgärd	2018-03-22	1490K-2018/15	Anslutning enligt anläggningslagen	2020-02-17	1490K-2020/18
Överenskommelse enligt anläggningslagen	2009-12-17	1490K-2009/133	Anslutning enligt anläggningslagen	2020-02-14	1490K-2019/64
Avstyckning	2018-07-31	1490K-2018/54	Anslutning enligt anläggningslagen	2022-05-06	1490K-2022/6
Evl-förrättning	1963-03-19	15-TOA-1455	Anslutning enligt anläggningslagen	2023-10-26	1490K-2023/101
Fastighetsreglering	2009-10-07	1490K-2009/45	Fastighetsreglering	2024-05-17	1490K-2024/35
Fastighetsreglering	2016-12-12	1490K-2016/101	Anslutning enligt anläggningslagen	2025-06-10	1490K-2025/9
Evl-förrättning	1960-09-12	15-TOA-1326	Anslutning enligt anläggningslagen	2025-12-04	1490K-2024/98
Evl-förrättning	1948-10-02	15-TOA-938	Anläggningsåtgärd	2025-12-23	1490L-2025/1
			Anslutning enligt anläggningslagen		
			Inställd åtgärd eller förrättning		

DELÄGARE



Eventuella andelstal inom parantes

BORÅS KERSTINSGÄRDE 1:96 (Andel: 10
Andelssort:)

BORÅS KERSTINSGÄRDE 1:89 (10)
BORÅS KERSTINSGÄRDE 1:127 (10)
BORÅS KERSTINSGÄRDE 1:105 (10)
BORÅS KERSTINSGÄRDE 1:169 (10)
BORÅS KERSTINSGÄRDE 1:185 (10)
BORÅS KERSTINSGÄRDE 1:175 (10)
BORÅS KERSTINSGÄRDE 1:186 (10)
BORÅS KERSTINSGÄRDE 1:88 (10)
BORÅS KERSTINSGÄRDE 1:93 (10)
BORÅS KERSTINSGÄRDE 1:184 (10)
BORÅS KERSTINSGÄRDE 1:99 (5)
BORÅS KERSTINSGÄRDE 1:122 (10)
BORÅS KERSTINSGÄRDE 1:107 (10)
BORÅS KERSTINSGÄRDE 1:192 (10)
BORÅS KERSTINSGÄRDE 1:134 (10)
BORÅS KERSTINSGÄRDE 1:168 (10)
BORÅS KERSTINSGÄRDE 1:179 (10)
BORÅS KERSTINSGÄRDE 1:102 (10)
BORÅS KERSTINSGÄRDE 1:85 (1)
BORÅS KERSTINSGÄRDE 1:183 (10)
BORÅS KERSTINSGÄRDE 1:165 (10)
BORÅS KERSTINSGÄRDE 1:133 (10)
BORÅS KERSTINSGÄRDE 1:142 (10)
BORÅS KERSTINSGÄRDE 1:198 (10)
BORÅS KERSTINSGÄRDE 1:158 (10)
BORÅS KERSTINSGÄRDE 1:130 (10)
BORÅS KERSTINSGÄRDE 1:188 (10)
BORÅS KERSTINSGÄRDE 1:160 (10)
BORÅS KERSTINSGÄRDE 1:154 (10)
BORÅS KERSTINSGÄRDE 1:106 (10)
BORÅS KERSTINSGÄRDE 1:199 (10)
BORÅS KERSTINSGÄRDE 1:151 (10)
BORÅS KERSTINSGÄRDE 1:171 (10)
BORÅS KERSTINSGÄRDE 1:87 (10)
BORÅS KERSTINSGÄRDE 1:129 (10)
BORÅS KERSTINSGÄRDE 1:126 (10)
BORÅS KERSTINSGÄRDE 1:116 (10)

BORÅS KERSTINSGÄRDE 1:108 (Andel: 10
Andelssort:)

BORÅS KERSTINSGÄRDE 1:178 (10)
BORÅS KERSTINSGÄRDE 1:97 (10)
BORÅS KERSTINSGÄRDE 1:119 (10)
BORÅS KERSTINSGÄRDE 1:153 (10)
BORÅS KERSTINSGÄRDE 1:187 (10)
BORÅS KERSTINSGÄRDE 1:144 (10)
BORÅS KERSTINSGÄRDE 1:123 (10)
BORÅS KERSTINSGÄRDE 1:167 (10)
BORÅS KERSTINSGÄRDE 1:156 (10)
BORÅS KERSTINSGÄRDE 1:149 (10)
BORÅS KERSTINSGÄRDE 1:104 (10)
BORÅS KERSTINSGÄRDE 1:182 (10)
BORÅS KERSTINSGÄRDE 1:121 (10)
BORÅS KERSTINSGÄRDE 1:152 (10)
BORÅS KERSTINSGÄRDE 1:91 (10)
BORÅS KERSTINSGÄRDE 1:162 (10)
BORÅS KERSTINSGÄRDE 1:132 (10)
BORÅS KERSTINSGÄRDE 1:189 (10)
BORÅS KERSTINSGÄRDE 1:140 (10)
BORÅS KERSTINSGÄRDE 1:103 (10)
BORÅS KERSTINSGÄRDE 1:180 (10)
BORÅS KERSTINSGÄRDE 1:143 (10)
BORÅS KERSTINSGÄRDE 1:114 (10)
BORÅS KERSTINSGÄRDE 1:147 (10)
BORÅS KERSTINSGÄRDE 1:84 (1162)
BORÅS KERSTINSGÄRDE 1:115 (10)
BORÅS KERSTINSGÄRDE 1:172 (10)
BORÅS KERSTINSGÄRDE 1:98 (10)
BORÅS KERSTINSGÄRDE 1:113 (10)
BORÅS KERSTINSGÄRDE 1:200 (10)
BORÅS KERSTINSGÄRDE 1:166 (10)
BORÅS KERSTINSGÄRDE 1:159 (10)
BORÅS KERSTINSGÄRDE 1:90 (10)
BORÅS KERSTINSGÄRDE 1:145 (10)
BORÅS KERSTINSGÄRDE 1:100 (10)
BORÅS KERSTINSGÄRDE 1:150 (10)
BORÅS KERSTINSGÄRDE 1:197 (10)

BORÅS KERSTINSGÄRDE 1:196 (Andel: 10
Andelssort:)

BORÅS KERSTINSGÄRDE 1:174 (10)
BORÅS KERSTINSGÄRDE 1:163 (10)
BORÅS KERSTINSGÄRDE 1:117 (10)
BORÅS KERSTINSGÄRDE 1:95 (10)
BORÅS KERSTINSGÄRDE 1:191 (10)
BORÅS KERSTINSGÄRDE 1:124 (10)
BORÅS KERSTINSGÄRDE 1:170 (10)
BORÅS KERSTINSGÄRDE 1:155 (10)
BORÅS KERSTINSGÄRDE 1:148 (10)
BORÅS KERSTINSGÄRDE 1:131 (10)
BORÅS KERSTINSGÄRDE 1:101 (10)
BORÅS KERSTINSGÄRDE 1:173 (10)
BORÅS KERSTINSGÄRDE 1:195 (10)
BORÅS KERSTINSGÄRDE 1:193 (10)
BORÅS KERSTINSGÄRDE 1:190 (10)
BORÅS KERSTINSGÄRDE 1:164 (10)
BORÅS KERSTINSGÄRDE 1:109 (10)
BORÅS KERSTINSGÄRDE 1:181 (10)
BORÅS KERSTINSGÄRDE 1:110 (10)
BORÅS KERSTINSGÄRDE 1:112 (10)
BORÅS KERSTINSGÄRDE 1:120 (10)
BORÅS KERSTINSGÄRDE 1:92 (10)
BORÅS KERSTINSGÄRDE 1:135 (10)
BORÅS KERSTINSGÄRDE 1:118 (10)
BORÅS KERSTINSGÄRDE 1:136 (10)
BORÅS KERSTINSGÄRDE 1:177 (10)
BORÅS KERSTINSGÄRDE 1:146 (10)
BORÅS KERSTINSGÄRDE 1:111 (10)
BORÅS KERSTINSGÄRDE 1:128 (10)
BORÅS KERSTINSGÄRDE 1:161 (10)
BORÅS KERSTINSGÄRDE 1:94 (10)
BORÅS KERSTINSGÄRDE 1:201 (10)
BORÅS KERSTINSGÄRDE 1:194 (5)
BORÅS KERSTINSGÄRDE 1:125 (10)
BORÅS KERSTINSGÄRDE 1:138 (10)
BORÅS KERSTINSGÄRDE 1:157 (10)
BORÅS KERSTINSGÄRDE 1:176 (10)

BORÅS SKÄNSTAD 1:122 (10)
 BORÅS SKÄNSTAD 1:96 (10)
 BORÅS KERSTINGGÄRDE 1:202 (10)
 BORÅS KERSTINGGÄRDE 1:222 (10)
 BORÅS SKÄNSTAD 6:7 (10)
 BORÅS SKÄNSTAD 3:18 (10)
 BORÅS SJÖDAL 1:15 (10)
 BORÅS SKÄNSTAD 6:26 (5)
 BORÅS SJÖDAL 1:9 (10)
 BORÅS SJÖDAL 1:12 (10)
 BORÅS SKÄNSTAD 1:126 (10)
 BORÅS SKÄNSTAD 3:26 (10)
 BORÅS SKÄNSTAD 3:37 (10)
 BORÅS SKÄNSTAD 6:37 (10)
 BORÅS SKÄNSTAD 1:81 (10)
 BORÅS SKÄNSTAD 1:95 (10)
 BORÅS SKÄNSTAD 6:19 (10)
 BORÅS SKÄNSTAD 1:19 (10)
 BORÅS KERSTINGGÄRDE 1:227 (10)
 BORÅS SKÄNSTAD 3:33 (10)
 BORÅS SKÄNSTAD 1:124 (1)
 BORÅS SKÄNSTAD 1:101 (6)
 BORÅS SKÄNSTAD 1:74 (10)
 BORÅS SKÄNSTAD 1:106 (10)
 BORÅS SKÄNSTAD 1:78 (10)
 BORÅS SKÄNSTAD 1:65 (10)
 BORÅS SKÄNSTAD 1:80 (10)
 BORÅS SKÄNSTAD 6:33 (10)
 BORÅS SKÄNSTAD 1:55 (10)
 BORÅS SKÄNSTAD 3:38 (10)
 BORÅS SKÄNSTAD 3:34 (10)
 BORÅS SKÄNSTAD 1:49 (45)
 BORÅS SKÄNSTAD 1:84 (10)
 BORÅS SJÖDAL 1:2 (5)
 BORÅS KERSTINGGÄRDE 1:237 (1)
 BORÅS SKÄNSTAD 1:71 (10)
 BORÅS SKÄNSTAD 1:100 (10)
 BORÅS SKÄNSTAD 1:110 (5)
 BORÅS SKÄNSTAD 1:20 (5)
 BORÅS SKÄNSTAD 6:21 (10)
 BORÅS SKÄNSTAD 1:26 (10)
 BORÅS KERSTINGGÄRDE 1:220 (10)
 BORÅS KERSTINGGÄRDE 1:216 (10)
 BORÅS SKÄNSTAD 6:14 (5)
 BORÅS SKÄNSTAD 1:40 (10)
 BORÅS SJÖDAL 1:14 (10)
 BORÅS SKÄNSTAD 1:33 (10)
 BORÅS SKÄNSTAD 3:44 (10)
 BORÅS SJÖDAL 1:18 (10)
 BORÅS SKÄNSTAD 6:15 (5)
 BORÅS SKÄNSTAD 1:121 (60)
 BORÅS SKÄNSTAD 3:25 (10)
 BORÅS SKÄNSTAD 1:22 (10)
 BORÅS SKÄNSTAD 1:48 (99)
 BORÅS SKÄNSTAD 3:53 (10)
 BORÅS SKÄNSTAD 1:56 (10)
 BORÅS SKÄNSTAD 1:52 (10)
 BORÅS SKÄNSTAD 3:49 (10)
 BORÅS SKÄNSTAD 1:14 (5)
 BORÅS SKÄNSTAD 6:22 (1)
 BORÅS SJÖDAL 1:8 (10)
 BORÅS KERSTINGGÄRDE 1:229 (10)

BORÅS SKÄNSTAD 1:119 (10)
 BORÅS SKÄNSTAD 1:36 (10)
 BORÅS KERSTINGGÄRDE 1:209 (10)
 BORÅS SKÄNSTAD 1:118 (10)
 BORÅS KERSTINGGÄRDE 1:232 (10)
 BORÅS SKÄNSTAD 6:40 (10)
 BORÅS SKÄNSTAD 6:32 (10)
 BORÅS SKÄNSTAD 3:43 (10)
 BORÅS SJÖDAL 1:5 (10)
 BORÅS SKÄNSTAD 1:114 (10)
 BORÅS KERSTINGGÄRDE 1:228 (10)
 BORÅS SJÖDAL 1:17 (10)
 BORÅS SKÄNSTAD 1:59 (10)
 BORÅS SKÄNSTAD 6:31 (10)
 BORÅS KERSTINGGÄRDE 1:211 (10)
 BORÅS SKÄNSTAD 3:17 (5)
 BORÅS KERSTINGGÄRDE 1:230 (10)
 BORÅS SKÄNSTAD 1:53 (10)
 BORÅS SKÄNSTAD 3:24 (10)
 BORÅS SKÄNSTAD 1:117 (72)
 BORÅS SKÄNSTAD 6:36 (10)
 BORÅS SKÄNSTAD 6:27 (10)
 BORÅS SJÖDAL 1:10 (10)
 BORÅS SJÖDAL 1:11 (10)
 BORÅS KERSTINGGÄRDE 1:205 (10)
 BORÅS SKÄNSTAD 3:35 (10)
 BORÅS SKÄNSTAD 1:72 (10)
 BORÅS SKÄNSTAD 1:77 (10)
 BORÅS SKÄNSTAD 1:123 (6)
 BORÅS SKÄNSTAD 1:127 (6)
 BORÅS SKÄNSTAD 6:29 (10)
 BORÅS SKÄNSTAD 6:17 (12)
 BORÅS KERSTINGGÄRDE 1:235 (10)
 BORÅS SKÄNSTAD 1:64 (10)
 BORÅS KERSTINGGÄRDE 1:214 (10)
 BORÅS SKÄNSTAD 1:99 (10)
 BORÅS SKÄNSTAD 3:39 (10)
 BORÅS KERSTINGGÄRDE 1:217 (10)
 BORÅS SKÄNSTAD 3:31 (10)
 BORÅS KERSTINGGÄRDE 1:219 (10)
 BORÅS SKÄNSTAD 1:108 (5)
 BORÅS SKÄNSTAD 1:91 (10)
 BORÅS SKÄNSTAD 3:27 (10)
 BORÅS SKÄNSTAD 3:19 (10)
 BORÅS SKÄNSTAD 1:34 (5)
 BORÅS SKÄNSTAD 1:82 (6)
 BORÅS KERSTINGGÄRDE 1:225 (10)
 BORÅS SKÄNSTAD 3:30 (10)
 BORÅS SKÄNSTAD 1:60 (10)
 BORÅS SKÄNSTAD 6:23 (10)
 BORÅS SKÄNSTAD 1:102 (5)
 BORÅS SKÄNSTAD 3:52 (10)
 BORÅS SJÖDAL 1:7 (10)
 BORÅS SKÄNSTAD 1:112 (10)
 BORÅS SKÄNSTAD 1:85 (10)
 BORÅS SKÄNSTAD 1:105 (10)
 BORÅS SKÄNSTAD 1:89 (10)
 BORÅS SKÄNSTAD 1:73 (10)
 BORÅS SKÄNSTAD 3:45 (10)
 BORÅS SKÄNSTAD 1:87 (10)
 BORÅS SKÄNSTAD 6:16 (1)
 BORÅS SKÄNSTAD 1:92 (10)

BORÅS SKÄNSTAD 1:76 (10)
 BORÅS SKÄNSTAD 1:54 (10)
 BORÅS KERSTINGGÄRDE 1:218 (10)
 BORÅS SKÄNSTAD 3:32 (10)
 BORÅS KERSTINGGÄRDE 1:215 (10)
 BORÅS KERSTINGGÄRDE 1:231 (10)
 BORÅS KERSTINGGÄRDE 1:210 (10)
 BORÅS SJÖDAL 1:16 (10)
 BORÅS SKÄNSTAD 1:109 (10)
 BORÅS KERSTINGGÄRDE 1:204 (10)
 BORÅS SKÄNSTAD 1:86 (10)
 BORÅS SKÄNSTAD 1:97 (10)
 BORÅS SKÄNSTAD 1:69 (10)
 BORÅS SKÄNSTAD 1:11 (66)
 BORÅS SKÄNSTAD 1:111 (10)
 BORÅS SKÄNSTAD 6:20 (10)
 BORÅS SKÄNSTAD 1:61 (10)
 BORÅS SKÄNSTAD 3:46 (10)
 BORÅS KERSTINGGÄRDE 1:221 (10)
 BORÅS KERSTINGGÄRDE 1:212 (10)
 BORÅS SKÄNSTAD 6:35 (10)
 BORÅS KERSTINGGÄRDE 1:206 (10)
 BORÅS KERSTINGGÄRDE 1:223 (10)
 BORÅS SKÄNSTAD 1:113 (10)
 BORÅS SKÄNSTAD 3:42 (10)
 BORÅS SKÄNSTAD 3:28 (10)
 BORÅS SKÄNSTAD 6:5 (10)
 BORÅS KERSTINGGÄRDE 1:233 (10)
 BORÅS SKÄNSTAD 6:10 (10)
 BORÅS SKÄNSTAD 1:51 (10)
 BORÅS SJÖDAL 1:13 (10)
 BORÅS SKÄNSTAD 3:40 (10)
 BORÅS SKÄNSTAD 1:88 (10)
 BORÅS SKÄNSTAD 1:41 (10)
 BORÅS KERSTINGGÄRDE 1:207 (10)
 BORÅS SJÖDAL 1:6 (10)
 BORÅS SKÄNSTAD 1:94 (10)
 BORÅS SKÄNSTAD 6:39 (10)
 BORÅS KERSTINGGÄRDE 1:203 (10)
 BORÅS SKÄNSTAD 1:70 (1)
 BORÅS KERSTINGGÄRDE 1:208 (10)
 BORÅS SKÄNSTAD 1:93 (10)
 BORÅS SKÄNSTAD 6:18 (10)
 BORÅS SKÄNSTAD 1:103 (10)
 BORÅS SKÄNSTAD 1:62 (10)
 BORÅS SKÄNSTAD 1:57 (1)
 BORÅS SKÄNSTAD 1:125 (10)
 BORÅS SKÄNSTAD 3:47 (10)
 BORÅS SKÄNSTAD 1:38 (15)
 BORÅS SKÄNSTAD 3:48 (10)
 BORÅS SKÄNSTAD 1:43 (10)
 BORÅS SKÄNSTAD 1:130 (10)
 BORÅS SJÖDAL 1:19 (10)
 BORÅS SKÄNSTAD 1:39 (5)
 BORÅS SKÄNSTAD 6:38 (10)
 BORÅS SKÄNSTAD 1:120 (105)
 BORÅS KERSTINGGÄRDE 1:234 (10)
 BORÅS SJÖDAL 1:3 (10)
 BORÅS SKÄNSTAD 3:23 (10)
 BORÅS SKÄNSTAD 6:12 (1)
 BORÅS SKÄNSTAD 1:83 (10)
 BORÅS SKÄNSTAD 1:79 (10)

BORÅS SJÖDAL 1:1 (10)	BORÅS KERSTINSGÄRDE 1:224 (10)	BORÅS SKÄNSTAD 1:90 (5)
BORÅS SKÄNSTAD 1:31 (10)	BORÅS SKÄNSTAD 1:75 (10)	BORÅS SKÄNSTAD 1:42 (10)
BORÅS SKÄNSTAD 1:9 (5)	BORÅS KERSTINSGÄRDE 1:226 (10)	BORÅS SKÄNSTAD 1:107 (10)
BORÅS SKÄNSTAD 1:63 (10)	BORÅS SKÄNSTAD 1:104 (10)	BORÅS SJÖDAL 1:4 (10)
BORÅS SKÄNSTAD 3:9 (10)	BORÅS SKÄNSTAD 1:58 (10)	BORÅS TUMMARP 1:56 (10)
BORÅS KERSTINSGÄRDE 1:41 (10)	BORÅS TUMMARP 1:144 (10)	BORÅS SKÄNSTAD 7:233 (10)
BORÅS TUMMARP 1:94 (10)	BORÅS SKÄNSTAD 7:176 (10)	BORÅS HJORTRYD 2:34 (5)
BORÅS GÅRDA 1:72 (10)	BORÅS KERSTINSGÄRDE 1:76 (10)	BORÅS GÅRDA 1:9 (10)
BORÅS KERSTINSGÄRDE 1:47 (10)	BORÅS KERSTINSGÄRDE 1:66 (5)	BORÅS SKÄNSTAD 7:174 (10)
BORÅS KERSTINSGÄRDE 1:26 (10)	BORÅS SKÄNSTAD 7:229 (10)	BORÅS TUMMARP 1:73 (10)
BORÅS GÅRDA 1:58 (10)	BORÅS TUMMARP 1:198 (10)	BORÅS TUMMARP 1:102 (10)
BORÅS TUMMARP 1:186 (1)	BORÅS KERSTINSGÄRDE 1:32 (10)	BORÅS TUMMARP 1:69 (10)
BORÅS SKÄNSTAD 20:1 (10)	BORÅS GÅRDA 1:43 (10)	BORÅS TUMMARP 1:204 (10)
BORÅS GÅRDA 1:56 (10)	BORÅS TUMMARP 1:44 (10)	BORÅS KERSTINSGÄRDE 1:72 (11)
BORÅS GÅRDA 1:32 (10)	BORÅS KERSTINSGÄRDE 1:34 (10)	BORÅS HJORTRYD 1:32 (10)
BORÅS SKÄNSTAD 7:9 (6)	BORÅS KERSTINSGÄRDE 1:48 (10)	BORÅS GÅRDA 1:118 (10)
BORÅS GÅRDA 1:18 (10)	BORÅS SKÄNSTAD 7:44 (10)	BORÅS GÅRDA 1:47 (10)
BORÅS KERSTINSGÄRDE 1:38 (10)	BORÅS TUMMARP 1:12 (5)	BORÅS SKÄNSTAD 7:122 (10)
BORÅS TUMMARP 1:136 (10)	BORÅS SKÄNSTAD 7:45 (5)	BORÅS SKÄNSTAD 7:151 (10)
BORÅS GÅRDA 1:97 (1)	BORÅS SKÄNSTAD 16:1 (10)	BORÅS SKÄNSTAD 7:121 (10)
BORÅS TUMMARP 1:60 (18)	BORÅS TUMMARP 1:124 (10)	BORÅS TUMMARP 1:156 (5)
BORÅS SKÄNSTAD 9:1 (10)	BORÅS TUMMARP 1:180 (10)	BORÅS SKÄNSTAD 7:158 (10)
BORÅS HJORTRYD 2:14 (10)	BORÅS GÅRDA 1:113 (5)	BORÅS SKÄNSTAD 24:1 (10)
BORÅS TUMMARP 1:148 (114)	BORÅS TUMMARP 1:64 (10)	BORÅS TUMMARP 1:49 (5)
BORÅS TUMMARP 1:15 (6)	BORÅS TUMMARP 1:153 (168)	BORÅS GÅRDA 8:2 (24)
BORÅS TUMMARP 1:8 (5)	BORÅS SKÄNSTAD 7:148 (10)	BORÅS SKÄNSTAD 15:1 (5)
BORÅS GÅRDA 1:26 (10)	BORÅS SKÄNSTAD 7:235 (10)	BORÅS TUMMARP 1:128 (10)
BORÅS HJORTRYD 1:39 (10)	BORÅS TUMMARP 1:86 (10)	BORÅS KERSTINSGÄRDE 1:43 (10)
BORÅS SKÄNSTAD 7:215 (10)	BORÅS SKÄNSTAD 7:99 (10)	BORÅS KERSTINSGÄRDE 1:54 (10)
BORÅS KERSTINSGÄRDE 1:17 (10)	BORÅS GÅRDA 1:76 (10)	BORÅS SKÄNSTAD 7:202 (10)
BORÅS KERSTINSGÄRDE 1:61 (10)	BORÅS TUMMARP 2:1 (10)	BORÅS GÅRDA 3:4 (10)
BORÅS SKÄNSTAD 7:185 (10)	BORÅS SKÄNSTAD 7:190 (10)	BORÅS SKÄNSTAD 7:118 (10)
BORÅS GÅRDA 1:17 (10)	BORÅS SKÄNSTAD 7:194 (10)	BORÅS SKÄNSTAD 7:175 (10)
BORÅS TUMMARP 1:87 (10)	BORÅS SKÄNSTAD 7:192 (10)	BORÅS TUMMARP 1:63 (10)
BORÅS SKÄNSTAD 7:14 (10)	BORÅS SKÄNSTAD 7:183 (10)	BORÅS SKÄNSTAD 27:7 (5)
BORÅS TUMMARP 1:158 (10)	BORÅS TUMMARP 1:91 (10)	BORÅS SKÄNSTAD 7:206 (10)
BORÅS KERSTINSGÄRDE 1:29 (10)	BORÅS SKÄNSTAD 7:217 (10)	BORÅS SKÄNSTAD 7:230 (10)
BORÅS TUMMARP 1:134 (10)	BORÅS KERSTINSGÄRDE 1:67 (10)	BORÅS GÅRDA 1:132 (10)
BORÅS KERSTINSGÄRDE 1:13 (5)	BORÅS GÅRDA 1:105 (10)	BORÅS SKÄNSTAD 7:182 (10)
BORÅS TUMMARP 1:199 (10)	BORÅS TUMMARP 1:113 (19)	BORÅS SKÄNSTAD 7:227 (10)
BORÅS GÅRDA 1:110 (10)	BORÅS TUMMARP 1:162 (5)	BORÅS TUMMARP 1:90 (10)
BORÅS GÅRDA 1:95 (10)	BORÅS TUMMARP 1:205 (5)	BORÅS TUMMARP 1:135 (10)
BORÅS GÅRDA 1:54 (1)	BORÅS TUMMARP 1:20 (5)	BORÅS GÅRDA 1:53 (10)
BORÅS GÅRDA 1:70 (1)	BORÅS SKÄNSTAD 7:146 (10)	BORÅS SKÄNSTAD 7:117 (10)
BORÅS SKÄNSTAD 7:91 (10)	BORÅS SKÄNSTAD 7:17 (5)	BORÅS GÅRDA 1:94 (10)
BORÅS SKÄNSTAD 7:211 (10)	BORÅS TUMMARP 1:42 (5)	BORÅS TUMMARP 1:88 (10)
BORÅS SKÄNSTAD 7:85 (10)	BORÅS SKÄNSTAD 7:149 (10)	BORÅS SKÄNSTAD 7:26 (10)
BORÅS GÅRDA 1:128 (10)	BORÅS TUMMARP 1:182 (5)	BORÅS GÅRDA 1:133 (10)
BORÅS SKÄNSTAD 7:145 (10)	BORÅS GÅRDA 1:107 (10)	BORÅS TUMMARP 1:200 (1)
BORÅS GÅRDA 1:44 (5)	BORÅS SKÄNSTAD 7:159 (10)	BORÅS TUMMARP 1:172 (10)
BORÅS TUMMARP 1:24 (5)	BORÅS GÅRDA 3:7 (10)	BORÅS TUMMARP 1:175 (36)
BORÅS SKÄNSTAD 7:216 (10)	BORÅS SKÄNSTAD 7:212 (10)	BORÅS SKÄNSTAD 27:2 (5)
BORÅS TUMMARP 1:129 (10)	BORÅS KERSTINSGÄRDE 1:19 (10)	BORÅS SKÄNSTAD 7:207 (5)
BORÅS TUMMARP 1:106 (10)	BORÅS SKÄNSTAD 7:203 (10)	BORÅS TUMMARP 1:181 (10)
BORÅS TUMMARP 1:34 (5)	BORÅS KERSTINSGÄRDE 1:24 (10)	BORÅS SKÄNSTAD 7:75 (10)
BORÅS GÅRDA 1:82 (10)	BORÅS GÅRDA 1:66 (10)	BORÅS GÅRDA 1:142 (10)
BORÅS GÅRDA 1:83 (10)	BORÅS TUMMARP 1:65 (6)	BORÅS SKÄNSTAD 7:33 (1)
BORÅS TUMMARP 1:100 (10)	BORÅS TUMMARP 1:107 (10)	BORÅS TUMMARP 1:68 (10)
BORÅS SKÄNSTAD 7:116 (9)	BORÅS SKÄNSTAD 7:67 (10)	BORÅS TUMMARP 1:125 (10)
BORÅS GÅRDA 1:122 (1)	BORÅS GÅRDA 1:96 (10)	BORÅS SKÄNSTAD 7:193 (10)
BORÅS TUMMARP 1:141 (10)	BORÅS GÅRDA 1:69 (10)	BORÅS TUMMARP 1:18 (10)
BORÅS GÅRDA 1:87 (10)	BORÅS KERSTINSGÄRDE 1:20 (10)	BORÅS SKÄNSTAD 7:167 (10)

BORÅS TUMMARP 1:81 (10)	BORÅS GÅRDA 1:130 (10)	BORÅS TUMMARP 1:82 (6)
BORÅS SKÄNSTAD 7:224 (10)	BORÅS GÅRDA 1:71 (10)	BORÅS SKÄNSTAD 7:155 (10)
BORÅS KERSTINSGÄRDE 1:53 (10)	BORÅS SKÄNSTAD 7:222 (10)	BORÅS TUMMARP 1:189 (88)
BORÅS TUMMARP 1:133 (30)	BORÅS SKÄNSTAD 7:124 (10)	BORÅS TUMMARP 1:79 (10)
BORÅS SKÄNSTAD 7:72 (10)	BORÅS SKÄNSTAD 7:238 (5)	BORÅS SKÄNSTAD 17:1 (10)
BORÅS GÅRDA 3:8 (10)	BORÅS TUMMARP 1:160 (5)	BORÅS SKÄNSTAD 7:66 (10)
BORÅS GÅRDA 1:126 (10)	BORÅS SKÄNSTAD 7:208 (10)	BORÅS SKÄNSTAD 7:226 (10)
BORÅS GÅRDA 1:144 (60)	BORÅS TUMMARP 1:154 (5)	BORÅS HJORTRYD 1:9 (10)
BORÅS TUMMARP 1:40 (5)	BORÅS SKÄNSTAD 7:237 (10)	BORÅS GÅRDA 1:134 (10)
BORÅS SKÄNSTAD 7:171 (10)	BORÅS KERSTINSGÄRDE 1:64 (1)	BORÅS TUMMARP 1:183 (10)
BORÅS TUMMARP 1:121 (10)	BORÅS KERSTINSGÄRDE 1:65 (1)	BORÅS HJORTRYD 2:32 (10)
BORÅS SKÄNSTAD 7:34 (10)	BORÅS GÅRDA 1:135 (10)	BORÅS KERSTINSGÄRDE 1:28 (10)
BORÅS TUMMARP 1:123 (10)	BORÅS SKÄNSTAD 7:23 (10)	BORÅS SKÄNSTAD 7:131 (10)
BORÅS SKÄNSTAD 7:161 (10)	BORÅS TUMMARP 1:104 (10)	BORÅS TUMMARP 1:159 (5)
BORÅS SKÄNSTAD 7:100 (1)	BORÅS GÅRDA 1:86 (10)	BORÅS SKÄNSTAD 7:169 (10)
BORÅS SKÄNSTAD 7:25 (10)	BORÅS SKÄNSTAD 7:107 (10)	BORÅS GÅRDA 1:49 (10)
BORÅS SKÄNSTAD 7:172 (10)	BORÅS TUMMARP 1:197 (1)	BORÅS SKÄNSTAD 7:160 (10)
BORÅS GÅRDA 1:46 (10)	BORÅS TUMMARP 1:195 (1)	BORÅS KERSTINSGÄRDE 1:50 (10)
BORÅS SKÄNSTAD 7:56 (38)	BORÅS GÅRDA 1:30 (10)	BORÅS KERSTINSGÄRDE 1:37 (10)
BORÅS TUMMARP 1:57 (10)	BORÅS TUMMARP 1:55 (10)	BORÅS TUMMARP 1:41 (5)
BORÅS TUMMARP 1:99 (10)	BORÅS GÅRDA 1:7 (9)	BORÅS GÅRDA 1:139 (10)
BORÅS TUMMARP 1:101 (10)	BORÅS SKÄNSTAD 18:1 (10)	BORÅS SKÄNSTAD 19:1 (10)
BORÅS SKÄNSTAD 7:142 (10)	BORÅS TUMMARP 1:176 (36)	BORÅS SKÄNSTAD 7:22 (5)
BORÅS SKÄNSTAD 7:74 (10)	BORÅS GÅRDA 1:115 (10)	BORÅS GÅRDA 1:33 (9)
BORÅS GÅRDA 1:75 (10)	BORÅS TUMMARP 1:143 (48)	BORÅS TUMMARP 1:59 (10)
BORÅS SKÄNSTAD 26:1 (5)	BORÅS SKÄNSTAD 7:188 (10)	BORÅS TUMMARP 1:96 (10)
BORÅS TUMMARP 1:93 (10)	BORÅS SKÄNSTAD 7:11 (5)	BORÅS TUMMARP 1:92 (10)
BORÅS SKÄNSTAD 7:199 (10)	BORÅS TUMMARP 1:137 (10)	BORÅS GÅRDA 1:99 (10)
BORÅS SKÄNSTAD 7:213 (10)	BORÅS SKÄNSTAD 7:234 (10)	BORÅS SKÄNSTAD 7:232 (10)
BORÅS TUMMARP 1:62 (12)	BORÅS TUMMARP 1:36 (10)	BORÅS GÅRDA 1:51 (10)
BORÅS TUMMARP 1:95 (10)	BORÅS KERSTINSGÄRDE 1:27 (10)	BORÅS SKÄNSTAD 7:152 (10)
BORÅS GÅRDA 1:81 (10)	BORÅS SKÄNSTAD 12:1 (5)	BORÅS SKÄNSTAD 6:41 (10)
BORÅS TUMMARP 1:21 (5)	BORÅS SKÄNSTAD 7:163 (10)	BORÅS GÅRDA 1:63 (5)
BORÅS TUMMARP 1:174 (5)	BORÅS SKÄNSTAD 7:180 (10)	BORÅS GÅRDA 1:108 (10)
BORÅS GÅRDA 4:1 (10)	BORÅS GÅRDA 1:129 (10)	BORÅS GÅRDA 1:13 (10)
BORÅS SKÄNSTAD 7:168 (10)	BORÅS TUMMARP 1:22 (10)	BORÅS GÅRDA 1:143 (96)
BORÅS GÅRDA 1:57 (10)	BORÅS GÅRDA 1:92 (10)	BORÅS GÅRDA 1:52 (10)
BORÅS GÅRDA 1:27 (10)	BORÅS TUMMARP 1:168 (10)	BORÅS SKÄNSTAD 7:63 (15)
BORÅS GÅRDA 1:141 (10)	BORÅS TUMMARP 1:194 (10)	BORÅS SKÄNSTAD 7:189 (10)
BORÅS TUMMARP 1:173 (10)	BORÅS TUMMARP 1:108 (10)	BORÅS TUMMARP 1:23 (5)
BORÅS TUMMARP 1:150 (10)	BORÅS GÅRDA 1:38 (5)	BORÅS SKÄNSTAD 7:198 (10)
BORÅS SKÄNSTAD 13:1 (5)	BORÅS KERSTINSGÄRDE 1:22 (10)	BORÅS SKÄNSTAD 7:68 (10)
BORÅS TUMMARP 1:6 (5)	BORÅS SKÄNSTAD 7:126 (10)	BORÅS TUMMARP 1:127 (27)
BORÅS SKÄNSTAD 7:236 (10)	BORÅS TUMMARP 1:157 (5)	BORÅS SKÄNSTAD 7:106 (10)
BORÅS SKÄNSTAD 7:80 (1)	BORÅS GÅRDA 1:117 (10)	BORÅS SKÄNSTAD 7:179 (10)
BORÅS SKÄNSTAD 7:143 (30)	BORÅS TUMMARP 1:78 (10)	BORÅS TUMMARP 1:131 (10)
BORÅS TUMMARP 1:77 (10)	BORÅS TUMMARP 1:117 (10)	BORÅS HJORTRYD 1:31 (10)
BORÅS GÅRDA 1:125 (10)	BORÅS KERSTINSGÄRDE 1:78 (10)	BORÅS TUMMARP 1:111 (10)
BORÅS TUMMARP 1:171 (10)	BORÅS KERSTINSGÄRDE 1:2 (435)	BORÅS TUMMARP 1:177 (10)
BORÅS KERSTINSGÄRDE 1:69 (10)	BORÅS GÅRDA 1:114 (10)	BORÅS SKÄNSTAD 7:170 (10)
BORÅS TUMMARP 1:85 (10)	BORÅS TUMMARP 1:201 (1)	BORÅS GÅRDA 1:48 (10)
BORÅS KERSTINSGÄRDE 1:79 (10)	BORÅS TUMMARP 1:126 (10)	BORÅS TUMMARP 1:28 (5)
BORÅS KERSTINSGÄRDE 1:57 (10)	BORÅS SKÄNSTAD 7:113 (10)	BORÅS SKÄNSTAD 7:41 (5)
BORÅS TUMMARP 1:120 (10)	BORÅS TUMMARP 1:187 (1)	BORÅS TUMMARP 1:35 (1)
BORÅS SKÄNSTAD 7:31 (10)	BORÅS TUMMARP 1:110 (10)	BORÅS SKÄNSTAD 7:204 (10)
BORÅS SKÄNSTAD 7:147 (10)	BORÅS TUMMARP 1:169 (10)	BORÅS TUMMARP 1:74 (30)
BORÅS GÅRDA 1:127 (10)	BORÅS SKÄNSTAD 7:50 (10)	BORÅS TUMMARP 1:26 (5)
BORÅS TUMMARP 1:161 (5)	BORÅS GÅRDA 1:138 (10)	BORÅS GÅRDA 1:112 (10)
BORÅS KERSTINSGÄRDE 1:40 (10)	BORÅS TUMMARP 1:27 (5)	BORÅS TUMMARP 1:112 (10)
BORÅS KERSTINSGÄRDE 1:30 (10)	BORÅS TUMMARP 1:138 (1)	BORÅS GÅRDA 1:42 (10)
BORÅS SKÄNSTAD 7:12 (10)	BORÅS SKÄNSTAD 7:89 (10)	BORÅS SKÄNSTAD 7:88 (10)
BORÅS GÅRDA 1:102 (5)	BORÅS TUMMARP 1:51 (5)	BORÅS GÅRDA 1:120 (10)

BORÅS SKÄNSTAD 7:186 (10)
 BORÅS TUMMARP 1:7 (5)
 BORÅS GÅRDA 1:84 (10)
 BORÅS KERSTINGGÄRDE 1:56 (10)
 BORÅS SKÄNSTAD 27:5 (10)
 BORÅS SKÄNSTAD 7:164 (10)
 BORÅS TUMMARP 1:25 (10)
 BORÅS TUMMARP 1:83 (10)
 BORÅS TUMMARP 1:149 (10)
 BORÅS SKÄNSTAD 7:90 (10)
 BORÅS SKÄNSTAD 7:111 (10)
 BORÅS GÅRDA 1:19 (5)
 BORÅS SKÄNSTAD 7:197 (10)
 BORÅS SKÄNSTAD 7:35 (5)
 BORÅS TUMMARP 1:17 (10)
 BORÅS TUMMARP 1:118 (10)
 BORÅS GÅRDA 1:140 (10)
 BORÅS SKÄNSTAD 7:200 (10)
 BORÅS TUMMARP 1:122 (10)
 BORÅS GÅRDA 1:131 (10)
 BORÅS SKÄNSTAD 7:165 (10)
 BORÅS SKÄNSTAD 7:173 (10)
 BORÅS SKÄNSTAD 7:87 (10)
 BORÅS SKÄNSTAD 7:98 (10)
 BORÅS KERSTINGGÄRDE 1:36 (10)
 BORÅS GÅRDA 8:1 (21)
 BORÅS GÅRDA 1:68 (10)
 BORÅS SKÄNSTAD 27:6 (5)
 BORÅS GÅRDA 3:2 (24)
 BORÅS TUMMARP 1:67 (36)
 BORÅS GÅRDA 1:80 (18)
 BORÅS TUMMARP 1:166 (10)
 BORÅS SKÄNSTAD 7:154 (10)
 BORÅS SKÄNSTAD 7:201 (10)
 BORÅS SKÄNSTAD 7:178 (10)
 BORÅS SKÄNSTAD 7:195 (10)
 BORÅS TUMMARP 1:105 (10)
 BORÅS KERSTINGGÄRDE 1:71 (5)
 BORÅS TUMMARP 1:11 (5)
 BORÅS TUMMARP 1:140 (10)
 BORÅS SKÄNSTAD 7:220 (10)
 BORÅS GÅRDA 1:59 (10)
 BORÅS KERSTINGGÄRDE 1:62 (5)
 BORÅS TUMMARP 1:147 (10)
 BORÅS GÅRDA 1:101 (10)
 BORÅS SKÄNSTAD 7:81 (12)
 BORÅS KERSTINGGÄRDE 1:81 (10)
 BORÅS SKÄNSTAD 7:43 (10)
 BORÅS KERSTINGGÄRDE 1:23 (10)
 BORÅS SKÄNSTAD 7:64 (10)
 BORÅS SKÄNSTAD 7:125 (10)
 BORÅS SKÄNSTAD 7:54 (10)
 BORÅS GÅRDA 1:121 (10)
 BORÅS SKÄNSTAD 7:101 (10)
 BORÅS KERSTINGGÄRDE 1:55 (10)
 BORÅS SKÄNSTAD 7:218 (10)
 BORÅS KERSTINGGÄRDE 1:75 (31)
 BORÅS TUMMARP 1:71 (54)
 BORÅS TUMMARP 1:54 (10)
 BORÅS TUMMARP 1:188 (1)
 BORÅS SKÄNSTAD 7:15 (5)
 BORÅS KERSTINGGÄRDE 1:77 (10)

BORÅS SKÄNSTAD 7:191 (10)
 BORÅS GÅRDA 1:73 (36)
 BORÅS TUMMARP 1:58 (10)
 BORÅS GÅRDA 1:124 (10)
 BORÅS TUMMARP 1:70 (39)
 BORÅS TUMMARP 1:80 (10)
 BORÅS GÅRDA 1:29 (10)
 BORÅS GÅRDA 1:88 (10)
 BORÅS KERSTINGGÄRDE 1:70 (10)
 BORÅS SKÄNSTAD 7:102 (10)
 BORÅS SKÄNSTAD 7:181 (10)
 BORÅS GÅRDA 3:3 (10)
 BORÅS KERSTINGGÄRDE 1:80 (10)
 BORÅS GÅRDA 1:31 (10)
 BORÅS KERSTINGGÄRDE 1:58 (10)
 BORÅS GÅRDA 1:67 (5)
 BORÅS SKÄNSTAD 7:209 (10)
 BORÅS SKÄNSTAD 7:231 (10)
 BORÅS SKÄNSTAD 7:239 (1)
 BORÅS KERSTINGGÄRDE 1:21 (10)
 BORÅS SKÄNSTAD 7:119 (12)
 BORÅS HJORTRYD 1:37 (10)
 BORÅS KERSTINGGÄRDE 1:39 (10)
 BORÅS HJORTRYD 1:40 (10)
 BORÅS KERSTINGGÄRDE 1:73 (15)
 BORÅS SKÄNSTAD 7:156 (10)
 BORÅS SKÄNSTAD 7:105 (10)
 BORÅS TUMMARP 1:10 (5)
 BORÅS SKÄNSTAD 27:8 (5)
 BORÅS SKÄNSTAD 25:1 (10)
 BORÅS SKÄNSTAD 7:177 (10)
 BORÅS SKÄNSTAD 7:138 (10)
 BORÅS TUMMARP 1:165 (10)
 BORÅS KERSTINGGÄRDE 1:12 (5)
 BORÅS TUMMARP 1:163 (10)
 BORÅS GÅRDA 1:36 (10)
 BORÅS TUMMARP 1:9 (5)
 BORÅS TUMMARP 1:178 (10)
 BORÅS SKÄNSTAD 7:104 (10)
 BORÅS GÅRDA 1:119 (10)
 BORÅS SKÄNSTAD 7:84 (18)
 BORÅS TUMMARP 1:202 (1)
 BORÅS HJORTRYD 2:30 (10)
 BORÅS TUMMARP 1:151 (5)
 BORÅS SKÄNSTAD 7:150 (10)
 BORÅS SKÄNSTAD 7:29 (10)
 BORÅS SKÄNSTAD 7:130 (10)
 BORÅS GÅRDA 1:116 (10)
 BORÅS SKÄNSTAD 7:184 (10)
 BORÅS SKÄNSTAD 7:214 (10)
 BORÅS GÅRDA 1:85 (10)
 BORÅS SKÄNSTAD 7:140 (10)
 BORÅS GÅRDA 1:100 (10)
 BORÅS SKÄNSTAD 7:115 (10)
 BORÅS SKÄNSTAD 7:196 (10)
 BORÅS TUMMARP 1:97 (10)
 BORÅS KERSTINGGÄRDE 1:68 (10)
 BORÅS KERSTINGGÄRDE 1:49 (10)
 BORÅS SKÄNSTAD 7:136 (5)
 BORÅS HJORTRYD 2:33 (10)
 BORÅS TUMMARP 1:164 (10)
 BORÅS SKÄNSTAD 7:49 (10)

BORÅS GÅRDA 1:77 (10)
 BORÅS GÅRDA 1:111 (10)
 BORÅS TUMMARP 1:103 (10)
 BORÅS TUMMARP 1:155 (10)
 BORÅS TUMMARP 1:14 (5)
 BORÅS SKÄNSTAD 7:205 (10)
 BORÅS TUMMARP 1:152 (10)
 BORÅS KERSTINGGÄRDE 1:82 (10)
 BORÅS KERSTINGGÄRDE 1:42 (10)
 BORÅS TUMMARP 1:179 (10)
 BORÅS TUMMARP 1:115 (12)
 BORÅS GÅRDA 1:45 (10)
 BORÅS GÅRDA 1:25 (10)
 BORÅS KERSTINGGÄRDE 1:63 (1)
 BORÅS KERSTINGGÄRDE 1:14 (10)
 BORÅS KERSTINGGÄRDE 1:52 (10)
 BORÅS GÅRDA 1:98 (10)
 BORÅS TUMMARP 1:109 (10)
 BORÅS KERSTINGGÄRDE 1:59 (10)
 BORÅS GÅRDA 1:55 (10)
 BORÅS SKÄNSTAD 7:135 (10)
 BORÅS TUMMARP 1:5 (24)
 BORÅS TUMMARP 1:130 (10)
 BORÅS GÅRDA 1:40 (10)
 BORÅS TUMMARP 1:75 (10)
 BORÅS GÅRDA 1:23 (10)
 BORÅS GÅRDA 1:61 (10)
 BORÅS SKÄNSTAD 7:55 (10)
 BORÅS GÅRDA 1:65 (10)
 BORÅS TUMMARP 1:114 (10)
 BORÅS GÅRDA 1:24 (10)
 BORÅS SKÄNSTAD 14:1 (5)
 BORÅS SKÄNSTAD 7:112 (10)
 BORÅS GÅRDA 1:109 (10)
 BORÅS TUMMARP 1:98 (10)
 BORÅS SKÄNSTAD 7:219 (10)
 BORÅS SKÄNSTAD 7:187 (10)
 BORÅS GÅRDA 1:35 (5)
 BORÅS TUMMARP 1:185 (10)
 BORÅS GÅRDA 1:28 (10)
 BORÅS TUMMARP 1:139 (10)
 BORÅS GÅRDA 1:104 (10)
 BORÅS SKÄNSTAD 7:120 (10)
 BORÅS KERSTINGGÄRDE 1:18 (10)
 BORÅS TUMMARP 1:167 (10)
 BORÅS TUMMARP 1:119 (10)
 BORÅS GÅRDA 1:106 (9)
 BORÅS GÅRDA 1:79 (10)
 BORÅS SKÄNSTAD 7:223 (10)
 BORÅS KERSTINGGÄRDE 1:51 (10)
 BORÅS TUMMARP 1:52 (48)
 BORÅS KERSTINGGÄRDE 1:60 (10)
 BORÅS KERSTINGGÄRDE 1:15 (10)
 BORÅS GÅRDA 1:137 (10)
 BORÅS TUMMARP 1:61 (36)
 BORÅS GÅRDA 1:64 (10)
 BORÅS SKÄNSTAD 7:137 (10)
 BORÅS TUMMARP 1:142 (10)
 BORÅS SKÄNSTAD 7:70 (10)
 BORÅS SKÄNSTAD 7:210 (10)
 BORÅS KERSTINGGÄRDE 1:5 (10)
 BORÅS SKÄNSTAD 7:162 (10)

BORÅS SKÄNSTAD 7:39 (5)
BORÅS KERSTINGÅRDE 1:35 (10)
BORÅS KERSTINGÅRDE 1:31 (10)
BORÅS SKÄNSTAD 7:27 (5)
BORÅS SKÄNSTAD 7:225 (10)
BORÅS TUMMARP 1:76 (10)
BORÅS SKÄNSTAD 7:157 (10)
BORÅS SKÄNSTAD 7:5 (6)
BORÅS GÅRDA 1:146 (10)
BORÅS GÅRDA 1:145 (10)
BORÅS KERSTINGÅRDE 1:238 (10)
BORÅS SKÄNSTAD 1:21 (5)
BORÅS SKÄNSTAD 6:45 (10)
BORÅS HJORTRYD 2:38 (10)
BORÅS HJORTRYD 2:40 (10)
BORÅS SKÄNSTAD 6:49 (10)

BORÅS GÅRDA 1:136 (10)
BORÅS TUMMARP 1:66 (24)
BORÅS TUMMARP 1:170 (10)
BORÅS TUMMARP 1:196 (1)
BORÅS KERSTINGÅRDE 1:33 (10)
BORÅS GÅRDA 1:103 (10)
BORÅS GÅRDA 1:60 (10)
BORÅS GÅRDA 1:37 (10)
BORÅS KERSTINGÅRDE 1:239 (10)
BORÅS TUMMARP 1:208 (5)
BORÅS SKÄNSTAD 6:42 (10)
BORÅS TUMMARP 1:207 (1)
BORÅS SKÄNSTAD 6:46 (5)
BORÅS HJORTRYD 2:37 (1)
BORÅS TUMMARP 1:72 (15)
BORÅS SKÄNSTAD 6:48 (10)

BORÅS SKÄNSTAD 7:228 (10)
BORÅS GÅRDA 1:91 (10)
BORÅS TUMMARP 1:184 (10)
BORÅS SKÄNSTAD 7:139 (10)
BORÅS SKÄNSTAD 7:21 (5)
BORÅS TUMMARP 1:203 (1)
BORÅS SKÄNSTAD 7:166 (10)
BORÅS HJORTRYD 1:49 (10)
BORÅS KERSTINGÅRDE 1:241 (10)
BORÅS SKÄNSTAD 6:43 (10)
BORÅS KERSTINGÅRDE 1:240 (10)
BORÅS SKÄNSTAD 6:44 (10)
BORÅS KERSTINGÅRDE 1:244 (5)
BORÅS HJORTRYD 2:39 (10)
BORÅS SKÄNSTAD 6:47 (10)

PLANER OCH MARKREGLERINGAR

Inga markregleringar hittades.



Rapporten hämtades 2026-01-07 11:59:54
Källa: Lantmäteriet, Skatteverket och InfoTrader