

## V Ä R D E U T L Å T A N D E

### *Höör Hinden 2*



*December 2025*

<b>VÄRDERINGSOBJEKTET</b>	<i>Hinden 2 i Höörs kommun</i>
<b>ADRESS</b>	<i>Hindstigen 7 243 32 Höör</i>
<b>LAGFAREN ÄGARE</b>	<i>F-1972-25-12 Privatperson</i>
<b>VÄRDETIDPUNKT</b>	<i>December 2025</i>
<b>UPPDRAGSGIVARE</b>	<i>Kronofogdemyndigheten</i>
<b>OBJEKTET</b>	<p><i>Utgörs av fastighet om 954 m<sup>2</sup> belägen i Höör.</i></p> <p><i>På fastigheten finns småhusbyggnad i 1½-plan, uppförd 1977 enligt taxeringsuppgifter med en taxerad boarea om 185 m<sup>2</sup> och biarea om 10 m<sup>2</sup>. En garagebyggnad med förrådsdel finns i anslutning till byggnadens nordvästra del.</i></p> <p><i>Tomten utgörs mestadels av grönytor samt trädäck med pool i anslutning till byggnadens södra del.</i></p> <p><i>Omgivande fastigheter utgörs av småhus och skogspartier.</i></p>
<b>UPPLÅTELSEFORM</b>	<i>Äganderätt</i>
<b>VÄRDERINGSÄNDAMÅL</b>	<i>Aktuellt marknadsvärde inför exekutiv auktion.</i>
<b>INSPEKTION</b>	<p><i>Fastigheten inspekterades 2025-11-18 av Gustav Forsberg tillsammans med lagfaren ägare.</i></p> <p><i>Värderingen grundar sig på skick och standard vid inspektionstillfället.</i></p> <p><i>Denna värdering är ej av sådan karaktär att den kan läggas till grund för talan enligt jordabalken 4:19 §.</i></p> <p><i>Den utförda inspektionen utgörs av enklare okulär syn av fastigheten.</i></p>

# VärderingsInstitutet

## Tomtbeskrivning

Fastigheten omfattar 954 m<sup>2</sup>.

TOMTTYP	<input checked="" type="checkbox"/> Mellantomt	<input type="checkbox"/> Hörntomt	<input type="checkbox"/> Skafttomt	<input type="checkbox"/> Sjötomt	<input type="checkbox"/> Strandtomt	<input type="checkbox"/> Strandnära tomt
	<input type="checkbox"/> Friliggande	<input checked="" type="checkbox"/> Trädgård	<input type="checkbox"/> Natur	<input type="checkbox"/> Kuperad	<input type="checkbox"/> Berg	
OMGIVNING	<input checked="" type="checkbox"/> Småhus	<input type="checkbox"/> Parhus	<input type="checkbox"/> Radhus	<input type="checkbox"/> Centralt läge		
	<input type="checkbox"/> Fritidshus	<input type="checkbox"/> Kedjehus	<input type="checkbox"/> Flerbostadshus	<input type="checkbox"/> Lantligt läge		

Tomten utgörs av grönytor i form av gräs, buskar, träd samt stenlagd uppfart och gångar. Trädäck med pool finns i söderläge. Poolen är enligt uppgift cirka 2,5 x 5,5 meter och ca 1,3 meter djup.

## Vatten och avlopp

KOMMUNALT	<input checked="" type="checkbox"/> Kommunalt vatten					
	<input checked="" type="checkbox"/> Kommunalt avlopp					
EGET VA	<input type="checkbox"/> 1-kammarbrunn	<input type="checkbox"/> 3-kammarbrunn	<input type="checkbox"/> Sluten tank	<input type="checkbox"/> Borrard brunn	<input type="checkbox"/>	<input type="checkbox"/> Vatten saknas
	<input type="checkbox"/> 2-kammarbrunn	<input type="checkbox"/> Stenkista	<input type="checkbox"/> Infiltrationsbädd	<input type="checkbox"/> Grävd brunn	<input type="checkbox"/>	<input type="checkbox"/> Avlopp saknas

Enligt taxeringsuppgifter.

## Kortfattad byggnadsbeskrivning av huvudbyggnad

### BYGGNADSTYP

Byggår:	1977	<input checked="" type="checkbox"/> Permanentboende	<input checked="" type="checkbox"/> Friliggande	<input type="checkbox"/> Kedjehus	<input type="checkbox"/> Gavelläge
Tillbyggnadsår:		<input type="checkbox"/> Fritidshus	<input type="checkbox"/> Parhus	<input type="checkbox"/> Radhus	<input type="checkbox"/> Mellanläge
Byggnadstyp:	Småhusbyggnad uppfört i 1½-plan. Angivet byggnadsår från taxeringsuppgifter.				

### BYGGTEKNIK (SANNOLIKT UTFÖRANDE)

GRUNDLÄGGNING	GRUNDMUR	STOMME	BJÄLKLAG	FASADER	YTERTAK	FÖNSTER
<input type="checkbox"/> Murar till berg	<input type="checkbox"/> Betonghålstén	<input checked="" type="checkbox"/> Trä	<input checked="" type="checkbox"/> Trä	<input checked="" type="checkbox"/> Träpanel	<input type="checkbox"/> Tegelpannor	<input type="checkbox"/> Kopplade
<input type="checkbox"/> Gjutna grund	<input type="checkbox"/> Lättklinker	<input checked="" type="checkbox"/> Lättbetong	<input checked="" type="checkbox"/> Lättbetong	<input checked="" type="checkbox"/> Tegel	<input checked="" type="checkbox"/> Betongpannor	<input checked="" type="checkbox"/> Tvåglas
<input type="checkbox"/> Källargrund	<input type="checkbox"/> Lättbetong	<input type="checkbox"/> Lättklinker	<input type="checkbox"/> Betong	<input type="checkbox"/> Kalksandsten	<input type="checkbox"/> Plåt	<input checked="" type="checkbox"/> Treglas
<input checked="" type="checkbox"/> Krypgrund	<input type="checkbox"/> Betong	<input type="checkbox"/> Tegel	<input type="checkbox"/> Stålbalkar	<input type="checkbox"/> Puts	<input type="checkbox"/> Papp	<input type="checkbox"/> Isolerglas
<input type="checkbox"/> Plintar	<input type="checkbox"/> Natursten	<input type="checkbox"/> Betong		<input type="checkbox"/> Slammat	<input type="checkbox"/> Shingel	<input type="checkbox"/> Enkelglas
<input type="checkbox"/> Pålar		<input type="checkbox"/> Timmer		<input type="checkbox"/> Eternit	<input type="checkbox"/> Eternit	<input type="checkbox"/> 2+1-glas
<input type="checkbox"/> Balkgrund		<input type="checkbox"/> Leca		<input type="checkbox"/> Plåt	<input type="checkbox"/> Vass	<input type="checkbox"/> Innanfönster
<input type="checkbox"/> Torpargrund						

Majoriteten 3-glasfönster.

### BYGGTEKNIK UPPVÄRMNINGS- OCH VENTILATIONSSYSTEM

<input type="checkbox"/> Vattenburet värmesystem	<input type="checkbox"/> Öppen spis	<input type="checkbox"/> Oljepanna med utv. tank.	<input type="checkbox"/> Solvärme
<input type="checkbox"/> Luftburet värmesystem	<input type="checkbox"/> Öppen spis m. insats	<input type="checkbox"/> Elpanna	<input type="checkbox"/> Jordvärme
<input checked="" type="checkbox"/> Direktverkande el	<input checked="" type="checkbox"/> Kamin	<input type="checkbox"/> Fast bränslepanna	<input checked="" type="checkbox"/> Värmepump (luft/luft)
<input checked="" type="checkbox"/> Radiatorer	<input type="checkbox"/> Kakelugn	<input type="checkbox"/> Bergvärme	<input type="checkbox"/> Värmepump (luft/vatten)
<input type="checkbox"/> Golvvärme	<input checked="" type="checkbox"/> Varmvattenberedare	<input type="checkbox"/> Sjövärme	<input type="checkbox"/> Fjärrvärme
<input type="checkbox"/> Mek. Ventilation		<input type="checkbox"/> Grundvattenvärme	
<input checked="" type="checkbox"/> Självdragsventilation			

Direktverkande radiatorer samt kompletterande luft-luftvärmepump.

## AREOR

Enligt fastighetens taxeringsuppgifter uppgår huvudbyggnadens **boarea till 185 m<sup>2</sup> och biarea till 10 m<sup>2</sup>**. Inför en eventuell försäljning rekommenderas att en uppmätning som uppfyller svensk standard genomförs.

## RUMSINDELNING

Plan	Vard.r.	Sovrum	Kök	Mat-sal	Badrum	WC+Dusch	WC	Hall	Bastu	Grov-entré	Klädk.	Allrum	Pannrum	Tvättstuga	Balkong	Garage
<b>Bv</b>	<b>1</b>	<b>2</b>	<b>1</b>		<b>1</b>		<b>1</b>	<b>1</b>		<b>1</b>				<b>1</b>		<b>1</b>
<b>Ov</b>	<b>1</b>	<b>2</b>			<b>1</b>						<b>1</b>				<b>1</b>	
<b>S:a</b>	<b>2</b>	<b>4</b>	<b>1</b>		<b>2</b>		<b>1</b>	<b>1</b>		<b>1</b>	<b>1</b>			<b>1</b>	<b>1</b>	<b>1</b>
Övrigt:																

## KÖK (Bv)

<input checked="" type="checkbox"/> Elspis (Husqvarna)	<input type="checkbox"/> Häll	<input type="checkbox"/> Inb. ugn	<input checked="" type="checkbox"/> Kyl (Husqvarna)	<input type="checkbox"/> Kaffemaskin
<input type="checkbox"/> Vedspis	<input type="checkbox"/> Induktionshäll	<input type="checkbox"/> Inb. Mikro	<input checked="" type="checkbox"/> Frys (Husqvarna)	<input type="checkbox"/> Vinkyl
<input type="checkbox"/> Gasspis	<input checked="" type="checkbox"/> Köksfläkt	<input checked="" type="checkbox"/> Diskmaskin (Siemens)	<input type="checkbox"/> Kyl/Frys	<input type="checkbox"/>
Beskrivning:	Korkplattor på golvet och tapetserade väggar med kakel ovanför diskbänken.			
Standard:	Äldre.			
Underhållsstatus:	Moderniseringsbehov.			

## WC (Bv)

<input checked="" type="checkbox"/> WC	<input type="checkbox"/> Duschplats	<input type="checkbox"/> Badkar	<input type="checkbox"/> Handdukstork	<input type="checkbox"/> Tvättmaskin
<input type="checkbox"/> Bidé	<input type="checkbox"/> Duschkabin	<input type="checkbox"/> Bubbelpadkar	<input checked="" type="checkbox"/> Frånluftsfläkt	
<input checked="" type="checkbox"/> Tvättställ		<input type="checkbox"/>	<input type="checkbox"/> Bastu	
Beskrivning:				
Golv:	Plastmatta.	Standard:	Normal.	
Väggar:	Tapet.	Underhållsstatus:	Normal.	

## BADRUM (Bv)

<input checked="" type="checkbox"/> WC	<input type="checkbox"/> Duschplats	<input type="checkbox"/> Badkar	<input type="checkbox"/> Handdukstork	<input type="checkbox"/> Tvättmaskin
<input type="checkbox"/> Bidé	<input checked="" type="checkbox"/> Duschkabin	<input type="checkbox"/> Bubbelpadkar	<input checked="" type="checkbox"/> Frånluftsfläkt	
<input checked="" type="checkbox"/> Tvättställ		<input type="checkbox"/>	<input type="checkbox"/> Bastu	
Beskrivning:	Renoverat 2023 enligt uppgift från ägaren.			
Golv:	Plastmatta.	Standard:	Modern.	
Väggar:	Målade.	Underhållsstatus:	Normal.	

## TVÄTTSTUGA (Bv)

<input checked="" type="checkbox"/> Tvättmaskin (Electrolux)	<input type="checkbox"/> Frys	<input checked="" type="checkbox"/> Tvättställ	<input checked="" type="checkbox"/> Varmvattenberedare (CTC)	<input type="checkbox"/> Dusch
<input checked="" type="checkbox"/> Torktumlare (Electrolux)	<input type="checkbox"/> Centrifug	<input type="checkbox"/> Förvaringskåp	<input type="checkbox"/> Frånluftsfläkt	<input type="checkbox"/> Bastu
<input type="checkbox"/> Torkskåp	<input type="checkbox"/> Centraldammsugare	<input checked="" type="checkbox"/> Tvättbänk	<input type="checkbox"/> Frånluftvärmepump	<input type="checkbox"/>
Beskrivning:				
Golv:	Plastmatta.	Standard:	Normal.	
Väggar:	Målade.	Underhållsstatus:	Normal.	

## BADRUM (OV)

<input checked="" type="checkbox"/>	WC	<input checked="" type="checkbox"/>	Duschplats	<input type="checkbox"/>	Badkar	<input type="checkbox"/>	Handduktork	<input type="checkbox"/>	Tvättmaskin
<input type="checkbox"/>	Bidé	<input type="checkbox"/>	Duschkabin	<input type="checkbox"/>	Bubbelbadkar	<input type="checkbox"/>	Frånluftsfläkt	<input type="checkbox"/>	
<input checked="" type="checkbox"/>	Tvättställ	<input type="checkbox"/>		<input type="checkbox"/>		<input type="checkbox"/>	Bastu	<input type="checkbox"/>	
Beskrivning:									
Golv: Plastmatta. Standard: Äldre.									
Väggar: Våtrumstapet. Underhållsstatus: Moderniseringsbehov.									

## FÖREKOMMANDE YTSKIKT

GOLV	VÄGGAR	TAK
<input checked="" type="checkbox"/> Parkett	<input checked="" type="checkbox"/> Tapet	<input checked="" type="checkbox"/> Målat
<input checked="" type="checkbox"/> Plastgolv	<input checked="" type="checkbox"/> Målad glasfiberväv	<input checked="" type="checkbox"/> Panel
<input type="checkbox"/> Brädgolv	<input checked="" type="checkbox"/> Målat	<input type="checkbox"/> Gips
<input checked="" type="checkbox"/> Laminat	<input checked="" type="checkbox"/> Träpanel	<input type="checkbox"/> Vävspänt
<input type="checkbox"/> Linoleum	<input type="checkbox"/> Bröstpanel	<input type="checkbox"/> Plastspänt
<input type="checkbox"/> Klinker	<input type="checkbox"/> Väv	<input type="checkbox"/> Pappspänt
<input type="checkbox"/> Skiffer	<input type="checkbox"/> Tegel	<input type="checkbox"/> Akustikplattor
<input type="checkbox"/> Heltäckningsmatta	<input type="checkbox"/> Puts	<input type="checkbox"/> Stuckatur
Överlag normalt skick och standard men med visst moderniseringsbehov.		

## TAXERINGSVÄRDE

220 - Småhusenhet, bebyggd.

Uppgifts år: 2024			
Taxeringsvärde:	<b>2 443 000</b>	Byggnadsvärde:	<b>1 900 000</b>
		Markvärde:	<b>543 000</b>

## ÖVRIGA BYGGNADER

### Garagebyggnad

Intill huvudbyggnadens nordvästra sida finns en garagebyggnad uppförd. Poolutrustning finns här som filter- och värmepump.

Byggnaden är sannolikt uppförd med platta på mark, lättbetongstomme, fasad av tegel och takbeklädnad av papp.

### SKICK OCH STANDARD

Byggnaden bedöms vara i normalt skick och underhåll.

## PANTBREV

Totalt 5 inteckningar.  
Belopp 1.229.000 SEK.  
Pantbrevsinnehavare okänd.

## EL & FÖRSÄKRING

El till allmänt nät.  
Försäkring: okänd.  
Fiber indraget enligt ägaren.

## PLANBESTÄMMELSER

Omfattas av äldre stadsplan från 1969-02-07 akt 12-HÖK-649 samt tomtindelning Hinden från 1972-09-06 akt 1267K-1720.

## **HANDRÄCKNING**

Bostaden var normalt möblerad vid värderingstillfället.

Om den tidigare ägaren inte har flyttat ut när du som köpare har rätt att tillträda egendomen kan du vända dig till Kronofogden och begära hjälp med handräckning (avhysning) enligt 8 kap. 18 § utsökningsbalken. En sådan handräckning är kostnadsfri för köparen när den behövs för tillträde till bostaden på fastighet eller till lös egendom, t.ex. bostadsrätt eller annan nyttjanderätt. Med bostad menas alla utrymmen som används för ett normalt boende och även biutrymmen som t.ex. vind, källare och garage för privatbil. Köparen kan däremot få betala för handräckning som behövs för tillträde till annat, t.ex. särskilda förrådsbyggnader, industri- eller hyresfastighet eller för bortforsling av miljöfarligt avfall, maskiner eller bilar på tomten. Bedömning av vad som är kostnadsfritt eller inte görs alltid vid handräckningen. Kronofogden tar som huvudregel inte hand om den egendom som myndigheten bedömer som sopor. Kontakta Kronofogden för mer information om handräckning.

## **VÄRDERINGSMETODIK**

Värdebedömningen avser att fastställa fastighetens marknadsvärde, d.v.s. det bedömda belopp för vilket en tillgång eller skuld borde kunna överlåtas vid värdetidpunkten mellan en villig köpare och en villig säljare i oberoende ställning till varandra, efter sedvanlig marknadsföringstid, där parterna har handlat kunnigt, insiktsfullt och utan tvång. Som underlag för bedömningen används följande analysmetoder.

### **1. ORTSPRISMETODEN**

Jämförelser med aktuella köp av likartade objekt. Varvid här aktuellt objekt ställs i relation till ortsprisunderlaget.

## **UNDERLAG**

Bedömningen grundar sig på följande underlag:

### **1. Inspektion av fastigheten 2025-11-18**

Varvid fastigheten okulärt besiktigades.

Övergripande besiktning av området i värderingsobjektets närhet.

### **2. Utdrag ur Metria Fastighetsdatautdrag**

I här aktuell fastighet.

### **3. Information från Höör kommun och ortsprissystem UCBV & Valueguard**

## **OMDÖME**

Objektet utgörs av fastighet om 954 m<sup>2</sup>. På fastigheten finns friliggande småhusbyggnad i 1½-plan. Taxerad boarea om 185 m<sup>2</sup> och biarea om 10 m<sup>2</sup> uppfört 1977. Bostadsbyggnaden bedöms vara i normalt skick och standard med visst moderniseringsbehov invändigt. Intill södra delen av byggnaden finns ett trädäck med pool. Ej bebyggd del av fastigheten utgörs mestadels av grönytor och stenlagd uppfart. I anslutning till husets norra del finns garagebyggnad.

Utlistning har gjorts av försålda fastigheter i här aktuellt närområde sedan 2023-01. Efter viss gallring avseende storlek, belägenhet, byggår m.m. har 13 köp studerats.

Prisintervall: 12 500 - 22 950 kr/m<sup>2</sup>.  
Genomsnitt: 18 720 kr/m<sup>2</sup>.  
Köpeskillingsintervall: 2 155 - 3 850 tkr.  
Genomsnitt: 3 084 tkr.  
K/T: 1,30 (0,79 - 1,69).  
Genomsnittlig boarea: 166 m<sup>2</sup>.

## **MARKNADSBEDÖMNING**

Fastighetens **marknadsvärde per december 2025** bedöms efter avstämning mot ortspris-  
underlaget till **2 900 000 kr.**

Bedömt värdeintervall 2 600 000-3 200 000 kr

Malmö 2025-12-02



Gustav Forsberg

**AUKTORISERAD  
FASTIGHETSVÄRDERARE**

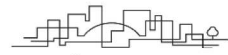

SAMHÄLLSBYGGARNA

Bilagor: Objektsfoto  
Ritning  
Utdrag ur FDS med karta



## Bottenvåning

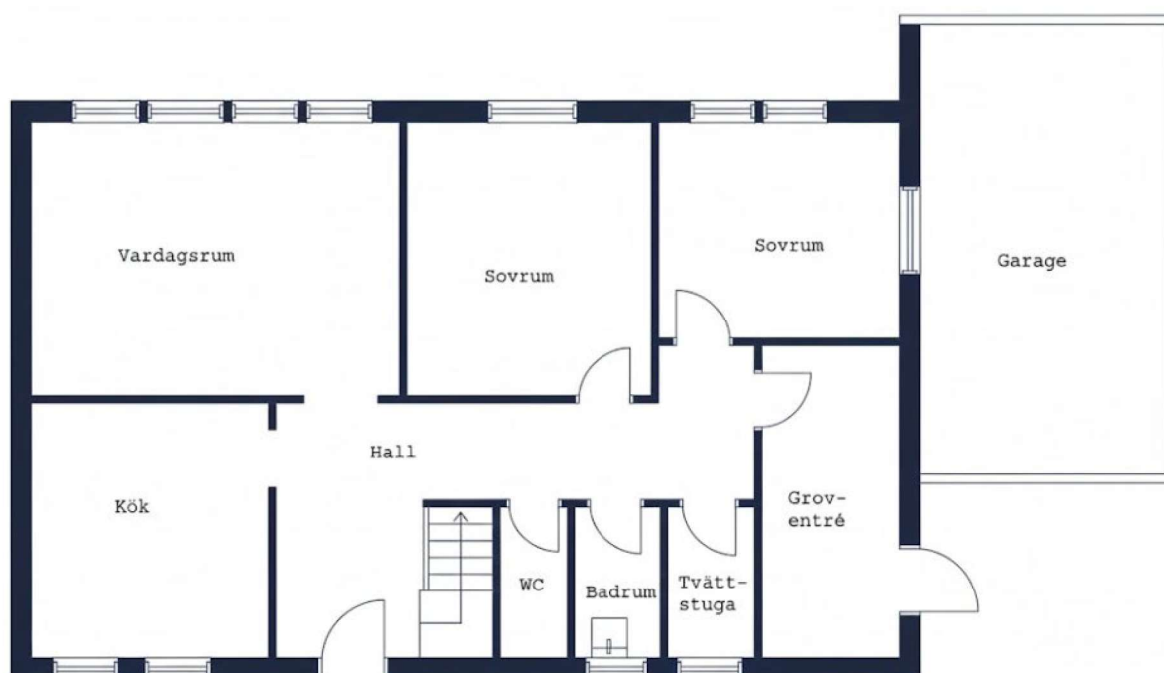

Avvikelser kan förekomma på ritningarna.

## Ovanvåning

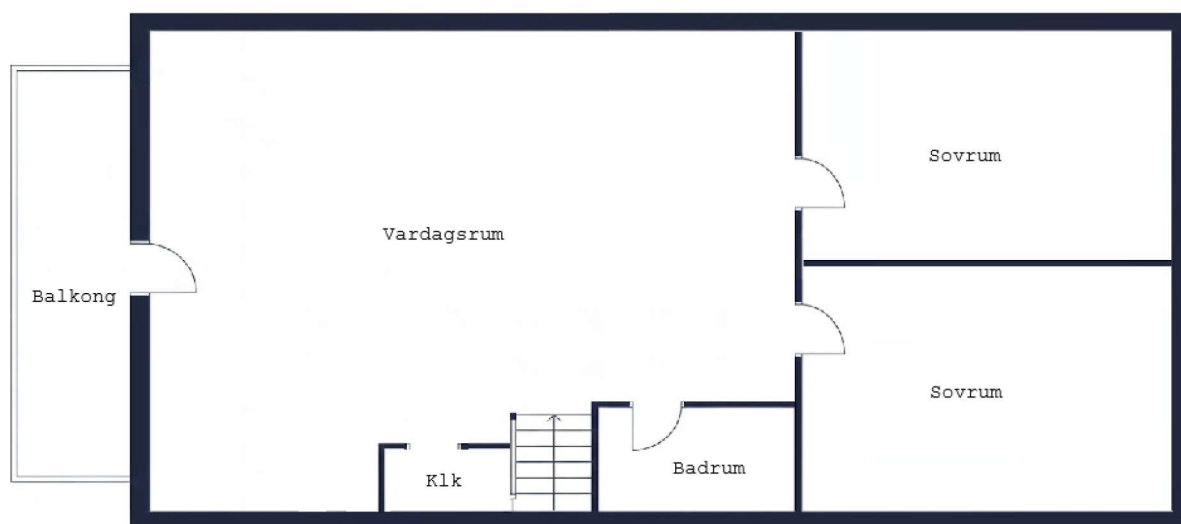

Avvikelser kan förekomma på ritningarna.

## Beteckningar

<b>Beteckning</b> Höör Hinden 2	<b>UUID</b> 909a6a5c-b8df-90ec-e040- ed8f66444c3f	<b>Fastighetsnyckel</b> 120276119	<b>Senaste ändringen i allmänna delen</b> -
<b>Län- och kommunkod</b> 1267	<b>Distrikt</b> Höör	<b>Distriktskod</b> 101269	<b>Senaste ändringen i inskrivningsdelen</b> 2025-06-12  <b>Aktualitetsdatum i inskrivningsdelen</b> 2025-11-14

## Adress

### Adress

Hindstigen 7  
243 32 Höör

## Inskrivningsinformation

Lagfart

Ägare	Andel	Inskrivningsdag	Akt
	1/2	2003-12-03	03/38402

### Berört fång

03/38401, andel 1/2

Köp (inklusive transportköp): 2003-12-02

Köpeskilling: 955 000 SEK (avser hela fastigheten)

Ägare	Andel	Inskrivningsdag	Akt
	1/2	2003-12-03	03/38401

### Berört fång

Köp (inklusive transportköp): 2003-12-02

Köpeskilling: 955 000 SEK (avser hela fastigheten)

## Anteckningar

Innehåll	Inskrivningsdag	Akt
Utmätning 2025-05-13, 1 191 312 sek, beslutnummer 12252649327	2025-05-14	D-2025-00169068:1
Utmätning 2025-05-13, 1 191 312 sek, beslutnummer 12252649012	2025-05-14	D-2025-00169055:1

Innehåll	Inskrivningsdag	Akt	
<b>Anmärkningar</b>			
Avser inteckning 03/38403			
Avser inteckning 08/34961			
Avser inteckning 09/8778			
Förordnande att hela fastigheten ska säljas	2025-06-11	D-2025-00206451:1	
Inteckningar			
Totalt antal inteckningar: 5			
Totalt belopp: 1 229 000 SEK			
Nr	Belopp	Inskrivningsdag	Akt
1	200 000 SEK	1977-01-12	77/246
2	100 000 SEK	1977-07-06	77/7211
3	650 000 SEK	2003-12-03	03/38403
4	187 000 SEK	2008-12-02	08/34961
5	92 000 SEK	2009-04-06	09/8778
Ajourförande inskrivningsmyndighet			
<b>Myndighet</b>	<b>Kontorbeteckning</b>		
Lantmäteriet	Hässleholm		
<b>Telefonnummer</b>	<b>E-mail</b>		
0771-63 63 63	fastighetsinskrivning@lm.se		

Planer, bestämmelser och fornlämningar		
Plan		
Plan	Datum	Akt
Stadsplan	1969-02-07	12-HÖK-649
<b>Anmärkningar</b>		
Genomförandetiden har utgått		
Tomtindelning	1972-09-06	1267K-1720
Hinden		
<b>Anmärkningar</b>		
Upph ti(7)se akt 1267-p09/155		

Taxeringsenheter			
Småhustaxeringsenhet			
Typkod	Taxeringsenhetsnummer	Samtaxerad	Typ av fastighet
Småhusenhet, bebyggd (220)	178879-6	Nej	Fastighet
Taxeringsår	Taxeringsvärde	därav byggnadsvärde	därav markvärde
2024	2 443 000 SEK	1 900 000 SEK	543 000 SEK
Taxerade ägare	Andel	Juridisk form	
	1 / 2	Fysisk person	

<b>Taxerade ägare</b>	<b>Andel</b>	<b>Juridisk form</b>
	1 / 2	Fysisk person

#### Värderingsenhet småhus tomtmark 18241253 (2024)

<b>Taxeringsvärde</b> 543 000 SEK	<b>Riktvärdeområde</b> 1267010	<b>Fastighetsrättsliga förhållanden</b> Utgör en eller flera självständiga fastigheter	<b>Tomtareal</b> 954 kvm
<b>Strand</b> Inte strand eller strandnära mer än 150 m	<b>Vatten och avlopp</b> Kommunalt vatten Kommunalt avlopp	<b>Antal lika</b> 1	<b>Justeringsorsak</b>

#### Värderingsenhet småhus bostadsbyggnad 18242253 (2024)

<b>Taxeringsvärde</b> 1 900 000 SEK	<b>Bebyggelsestyp</b> Friliggande	<b>Total standardpoäng</b> 29	<b>Bostadsyta</b> 185 kvm
<b>Biutrymmesyta</b> 10 kvm	<b>Värdeyta</b> 187 kvm	<b>Nybyggnadsår</b> 1977	<b>Tillbyggnadsår</b>
<b>Värdeår</b> 1977	<b>Under byggnad</b> Nej	<b>Antal lika</b> 1	<b>Justeringsorsak</b>

### Allmänna delen

#### Åtgärd

Fastighetsrättsliga åtgärder	Datum	Akt
Avstyckning	1945-03-09	12-HÖÖ-799
Avstyckning indelningsändring	1956-03-13	12-HÖÖ-1502
Fastighetsreglering fig 2,5	1973-11-29	12-HÖK-756
Fastighetsreglering fig 1	1975-10-16	12-HÖK-830

#### Ursprung

Höör Lammet 4

#### Avskild mark

Höör Hinden 3,11

#### Läge, Karta

Område	Typ	N (SWEREF99 TM)	E (SWEREF99 TM)
1	Markområde	6200743.7	409442.7



Fastighetsgränser som visas i denna tjänst är inte juridiskt bindande.

#### Areal

Område	Totalareal	Därav landareal	Därav vattenareal
Total	954 m <sup>2</sup>	954 m <sup>2</sup>	0 m <sup>2</sup>

#### Tidigare beteckningar

Beteckning	Omregistreringsdatum	Akt
M-Höör Hinden:2	1983-11-01	12-HÖÖ-1937
M-Höör Stg:694	1975-10-16	
M-Höör Höör 5:165	1951-11-15	

Källa: Lantmäteriet

### Fastighetskarta

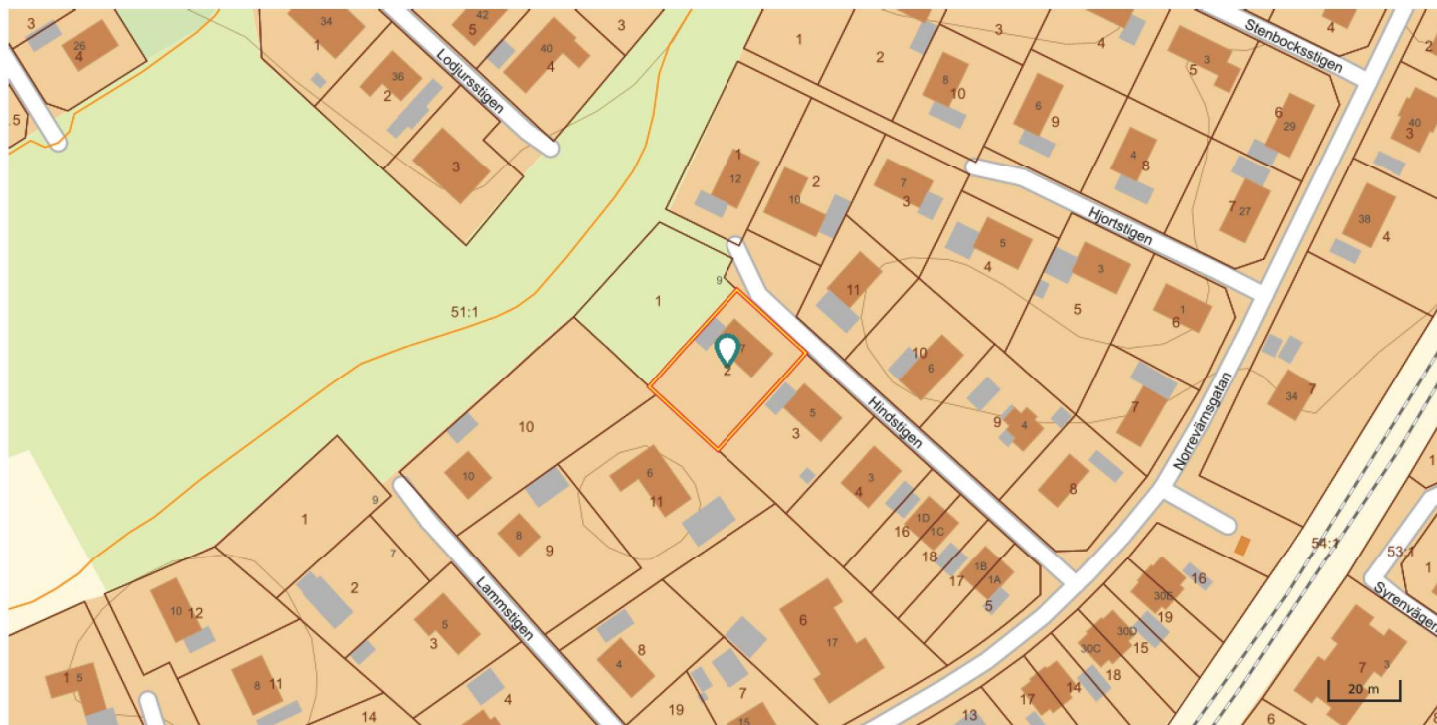

© Metria [Kontakta oss](#) Metria, Box 30016, 104 25 Stockholm, Sverige