

FASTIGHETSBLDGINGSMYNDIGHETEN

KARTA

Upprättad år 1973 Dnr M2 105/70 Aktbilaga KA

Ärende Fastighetsreglering berörande Hurva 277, 15:16, 242 och samfällid vägmark till Hurva by samt avstyckning från Hurva 15:16		Kommun Eslöv	Län Malmöhus
Nybildade fastigheter Lotten A = R N:r Hurva 15:45			
Registreringsdatum 1973-03-15			
Uppgift om Alltid förbehållningen avsett har införts i fastighetsregistret			
Ägare, uppgifter till lokal skattemyndighet och andra anmärkningar			
Fastighet, område m m	Fig	Areal hektar, m ² delareal	+ ändring / - minskning

Nyttillkomna gränser 5:13-18-19-2-3-4-5.
73-74-75-76-77-78-79-80-73.

Fig 10, 11 = Hurva 2:77
" 9 = " 8:1

FASTIGHETSÄRÄTSLIG BESKRIVNING, aktbilaga BE 1.
TEKNISK BESKRIVNING, aktbilaga BE 2.

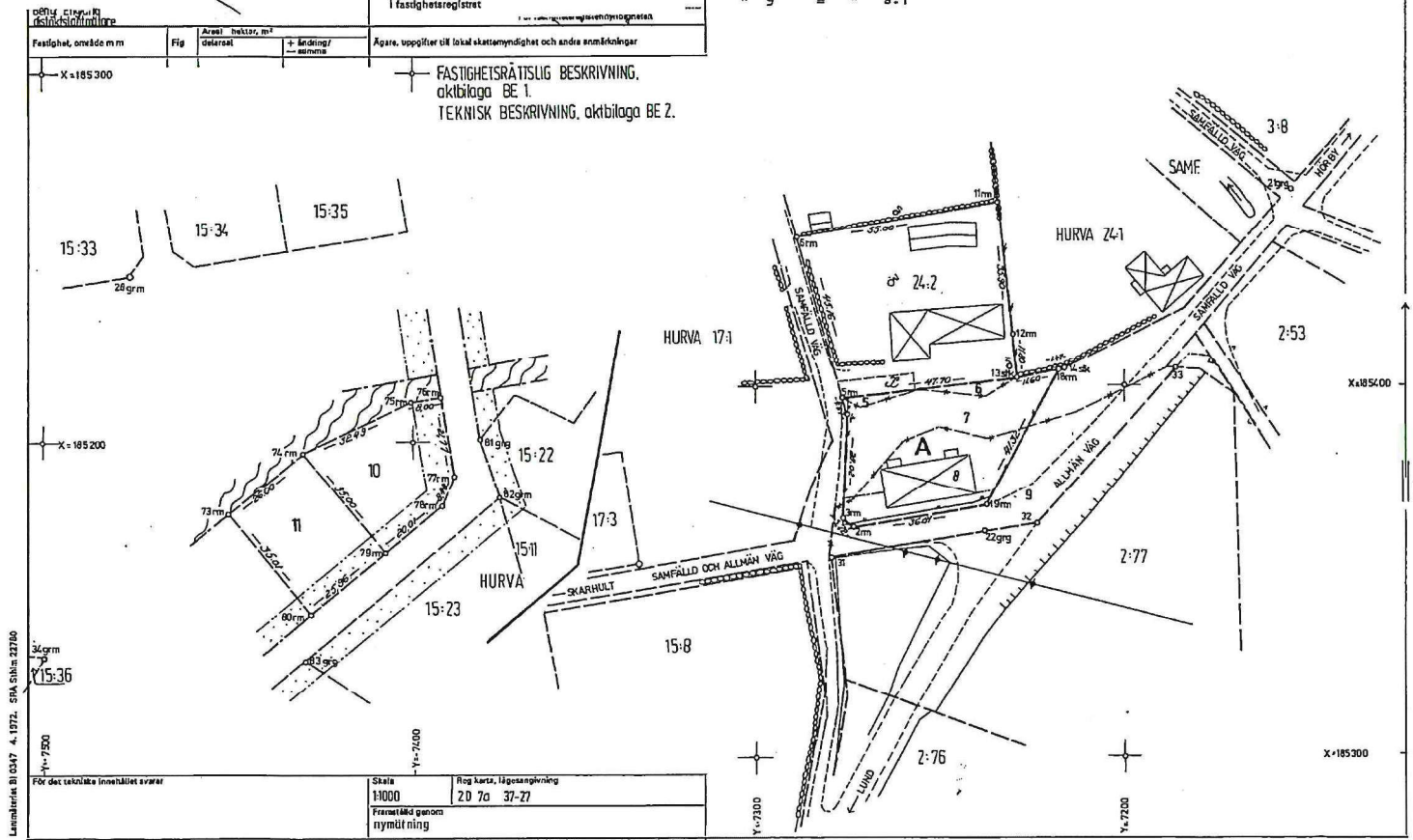

Lanternbild B1 0347 4. 1972. SFA. Skala 23750

För det tekniska innehållet svarar		Skala 1:1000	Reg karta, tilläggspåböring 20 70 37-27
		Formulär genom nyutgått ritning	
Mätning	Beräkning	Kartering	Ritm redigering

12-HUR-183

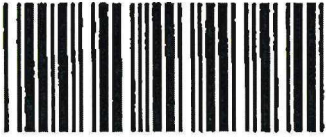

Akt nr:

12 - HUR - 183

AU\$12-HUR-183

183
HURVA
karta: p

1

Fastighetsbildningsmyndigheten
Eslövs lantmäteridistrikt
Stora To 12
241 00 ES ÖV

1162-73
Ink. 12 FEB. 1973
Länstyrelsen, N.
Antal bil.

D.-Nr M2 105/70

HANDLINGAR

angående fastighetsreglering berörande Hurva 2:77, 15:16, 24:2 och samfällid

vägmark till Hurva by samt avstyckning från Hurva 15:16

i Hurva socken, Eslövs kommun,

Malmöhus län;

upprättade år 1973

av

distriktslantmätare

Akten består av 1 band handlingar

Innehållande 41 nummerade sidor

jämte 1 kart plan

Avsänds Fastighetsreglering berörande Hurva 2:77, 15:16, 24:2 och samfällid vägmark till Hurva by samt avstyckning från Hurva 15:16	Kommun Eslöv	Län Malmöhus
	Registreringsdatum 1973-03-15	
Registerområde Hurva	<input checked="" type="checkbox"/> Uppgift om åtgärd för- rättningen avsett har in- förts i fastighetsregistret	

Fastighet, område m m 1	Fig 2	Areal hektar, m ²		± ändring/ 4 summa	Ägare, uppgifter till lokal skattemyndighet och andra anmärkningar 5
		avstår 3a	erhåller 3b		
FASTIGHETSREGLERING					
<u>Hurva 2:77</u>	8	792			Eslövs kommun
	9	1100			
	10		984		
	11		908	+0	
<u>Hurva 15:16</u>	5		30		" "
	6		51		
	7		768		
	8		792		
	10	984			
	11	908		-251	
<u>Nybildning av servitut</u>					
Med Hurva 15:16 (härskande) följer rätt till utfart över Hurva 24:2 (tjänande) & det med litt x & förrättningskartan angivna området.					
<u>Hurva 24:2</u>	5	30			" "
	6	51		-81	
<u>Nybildning av servitut</u>					
Se ovan under Hurva 15:16.					
<u>Samfälligheten a-</u>	7	768			
<i>Hurva s:l</i>	9		1100	+332	Samfälligheten a utgöres av vägmark undantagen för gemensamt behov vid nytt skifte 16.2.1850, akt 11. Samfällid för Hurva by

Ersättning: Se ersättningsbeslut, aktbilaga PR 2

FASTIGHETSBLDNINGSMYNDIGHETEN

BESKRIVNING

2 BE

Datum 2.11.1972

Dnr M 2 105/70

Fastighet, område m m 1	Fig 2	Areal 16800 m ² delareal 3	± ändring/summa 4	Ägare, uppgifter till lokal skattemyndighet och andra anmärkningar 5
<u>Avstyckning från Hurva 15:16</u>				
<u>Lotten A</u>	5	30		
	6	51		
	7	768		
	8	792		
Totalt	R.N:r	<i>Hurva 15:45</i>	1641	Eslövs kommun, 241 00 Eslöv 05-2-20
<u>Disponering av servitut</u>				
Det ovan under Hurva 15:16 nybildade servitutet skall helt disponeras av Lotten A (härskande)				
I tjänsten				
Distriktslantmätare				

TEKNISK BESKRIVNING

Fastighetsreglering berörande Hurva 2:77, 15:16, 24:2 och samfälld vägmark till Hurva by samt avstyckning från Hurva 15:16 i Hurva socken, Eslövs kommun.

Koordinatförteckning

Punkt	markering	x	y
2	rm	185362.06	-7273.48
3	"	185364.46	-7276.32
4	"	185392.45	-7275.13
5	"	185396.94	-7276.42
6	"	185440.38	-7288.77
11	"	185449.60	-7234.06
12	"	185413.94	-7230.06
13	stk	185402.20	-7229.01
14	"	185404.75	-7216.19
18	rm	185404.49	-7217.65
19	"	185368.03	-7237.15
21	grg	185452.89	-7154.30
22	"	185360.80	-7237.76
31	-	185353.90	-7279.40
32	-	185363.10	-7223.30
33	-	185404.90	-7186.00
73	rm	185180.40	-7449.70
74	"	185196.89	-7429.68
75	"	185210.75	-7400.32
76	"	185212.05	-7392.43
77	"	185190.57	-7388.88
78	"	185182.65	-7391.96
79	"	185169.90	-7407.38
80	"	185153.42	-7427.38
81	grg	185200.56	-7381.72
82	grm	185184.97	-7376.45
83	grg	185140.97	-7429.91

Punkterna 73-80 är under plogdjup.

Rikets system.

Markeringar:

rm = rör i mark

grm = gammalt rör i mark

stk = staket

grg = gammalt rör i gjutning

- = omarkerad

I tjänsten

Ingenjör
Koll EM

Upplysningar lämnas av

Ärende	Fastighetsreglering berörande Hurva 2:77 , 15:16 och 24:2 samt samfällid vägmark till Hurva by ävensom avstyckning från Hurva 15:16		
	Registerområde Hurva	Kommun Eslöv	Län Malmöhus
Förrättningslantmätare	Namn distriktslantmätare		Handläggningsställe FBM:s kontor
Protokollförare	Namn densamme		Handlagd <input type="checkbox"/> utan sammanträde <input checked="" type="checkbox"/> med sammanträde
Sakägare m m	Namn m m Eslövs kommun genom stadssekreterare I enligt fullmakt aktbil. 1 Ja		Närvarande
	Eslövs kommun var ägare av Hurva 15:16 enl. lagfart 4.6.1969 , 813 ; därjämte ägde staden Hurva 2:77 (förut Gästgivaretomten 1:1) och Hurva 24:2 (förut Skolhusplatsen 1:1) enligt vad som framgick av hävd och kunde utläsas av taxeringslängden samt anmärkningsspalten i fastighetsboken ; i sistnämnda spalt stod : " 1852 , 16 sept. § 3 meddelades fasta å två tunnland 26 kappland jord i Hurva by (= Gästgivaretomten 1:1 och Skolhusplatsen 1:1) som greve E.C.D. Reventlow enligt gåvobrev 24 sept. 1851 skänkt till avlöning till skolläraren i Hurva by ." I lagfartsspalten i fastighetsboken redovisades ingen lagfaren ägare betr. 2:77 och 24:2 ; Eslövs kommuns äganderätt syntes få anses härledd ur 1852 års fasta och nu gällande ordning och bestämmelser i fråga om skolväsendet .		
	för samfällid väg , vilken utlagts för delägarna i Hurva by vid nytt skifte fastställt den 16.2. 1850 (akt 11) , hade ingen inställt sig . Delägarna i samfällida vägen voro ett stort antal fastigheter med skilda ägare . Kungörelsedelgivning hade skett , se aktbilaga 2 .		Nej
	Ansökan om förrättning , se aktbilaga A . På grundval av ansöknigen skulle ske även en annan förrättning, dnr 253/72 , som berörde bl.a. Kyrkogården 1:1 , att handläggas senare . Ansöknigen preciserades nu av ombudet för Eslövs kommun att - enligt vad som vid tidigare utredning och överläggning framkommit - avse jämväl Hurva 15:16 .		

Yrkande .

Lantmätaren företedde karta jämte beskrivning , aktbilagorna KA och BE 1 , vilka upprättats i enlighet med tidigare förelupet samråd .

Ombudet för Eslövs kommun yrkade att fastighetsreglering och avstyckning skulle ske på sätt redovisas i nyssnämnda aktbilagorna . Skälet till att fig. nr 5,6, 7 och 8 genom fastighetsregleringen överfördes till Hurva 15:16 , ägare Eslövs kommun , i stället för att överföras till resp. kvarbliva å Hurva 2:77 , ägare Eslövs kommun , anmäldes vara följande . Eslövs kommun ämnade överlåta avstyckade lotten lit. A till viss köpare sedan skolan numera ej nyttjades för undervisning . Skolbyggnaden var uppförd av kommunen och ostridigt tillhörig densamma . Hurva 2:77 fick ock anses uppenbarligen tillhöra kommunen på grundval av 1851 års gåvobrev . Emellertid förmodade kommunen att gåvan fick anses behäftad med sådan donationskaraktär att tidsödande utredning angående markförsäljningssummans särskilda redovisning kunde erfordras . Då försäljningen av lotten A var brådskande ansåg kommunen lämpligast att fig. 5,6,7 och 8 lades till Hurva 15:16 medan Hurva 2:77 kompenseras med likvärdig mark som enligt byggnadsplanen även utgjorde tomtmark (fig. 10 och 11) och beträffande vilken behov av brådskande försäljning ej förelåg .

Uppskov .

Lantmätaren fann att fastighetsbildning i enlighet med kommunens yrkande innebar viss avvikelse från byggnadsplan för Hurva by , fastställd den 6.2.1968 . Avvikelsen var motiverad av ändrade förhållanden . Byggnadsnämnden hade den 6.4.1972 § 152 beslutat om översyn av byggnadsplanen i denna del , se aktbilaga 3 . Lantmätaren fann emellertid att avvikelser från byggnadsplanen jämligt 3 kap. 2 § förstatedje stycken fastighetsbildningslagen borde godkännas innan något fastighetsbildningsbeslut avgavs . Genom beslut den 24.2.1972 hade länsstyrelsen delegerat befogenhet medge undantag från planer m.m. till byggnadsnämnden i Eslövs kommun .

För angivet ändamål överenskomms om uppskov i handläggningen . Sedan förutsättningarna i övrigt för fastighetsbildning enligt kommunens yrkande befunnits föreligga överenskomms att förrättningen skulle fortsättas utan nytt sammanträde med sakägarna sedan byggnadsnämndens beslut om godkännande av avvikelse från byggnadsplanen förelåg .

Vid protokollet :

distriktslantmätare

Protokollet uppsatt 15.11.1972 .

1973-01-15

M 2: 105/70

Upplysningar lämnas av

Ärende	Fastighetsreglering berörande Hurva 2:77,15:16 och 24:2 samt vägmark samfälld för Hurva by ävensom avstyckning från Hurva 15:16		
	Registerområde Hurva	Kommun Eslöv	Län Malmöhus
Förrättningslantmätare	Namn distriktslantmätare	Handläggningsställe FBM:s kontor	
Protokollförare	Namn densamma	Handlagd <input checked="" type="checkbox"/> utan sammanträde	<input type="checkbox"/> med sammanträde
Sakägare m m	Namn m m Se PR 1	Närvarande Ingen närv:e	
Yrkande	Se PR 1 . . .		
Fastighetsbildningsbeslut	<p>Skäl: Byggnadsnämndens godkännande av avvikelse från fastställd byggnadsplan förelåg nu , beslutat den 16.11.1972 § 454, se <u>aktbilaga 4</u> . Lantmätaren hade för kännedom erhållit del av ett den 13.12. 1972 dagtecknat förslag till ändring av byggnadsplanen " för Hurva 24:2 m.fl. " av stadsplanearkitekt ; detta förslag instämde med den yrkade och av byggnadsnämnden godkända avvikelserna från sist fastställda byggnadsplanen . Området som motsvarade ägolöjten A enligt aktbilaga BE 1 betecknades å planförslaget som område för småindustri- och bostadsändamål .</p> <p>Genom den yrkade fastighetsregleringen sker en förbättring i fastighetsindelningen . Avvikelse från gällande byggnadsplan har godkänts av byggnadsnämnden . Den nya fastighetsindelningen instämmer med förhållanden som redan etablerats å marken , dels beträffande trafikled och öppetplats å del av fig. 9 , dels beträffande f.d. skolomtens anvisande för nytt ändamål sedan undervisningen upphört i skolbyggnaden . Ang. skälet till markbyte med intagande - förutom samfälld väg och Hurva 24:2 samt Hurva 2:77 - av även Hurva 15:16 hänvisas till de skäl som antecknats som grund för kommunens yrkande . Hurva 2:77 , 24:2 och 15:16 tillhöra alla Eslövs kommun samt äro fria från penninginteckningar . På grund därav kan fastighetsregleringen i vad gäller nämnda fastigheter ej vara till skada för inteckningshavare och anledning till ersättning mellan fastigheterna inbördes ej uppkomma .</p> <p>Beträffande avstyckning av lotten A från Hurva 15:16 antecknas, att densamma sker för bostads- och småindustriändamål . Lotten får anses för angivet ändamål lämplig . Byggnaden å lotten (f.d. skolbyggnad) har redan tagits i bruk för ändamålet . Behov av utfart utmed lottens norra gräns har tillgodosetts genom nybildning av servitut .</p>		

1973-01-15

Fastighetsbildningsbeslut	<p>Skäl</p> <p>Beslut</p> <p>Fastighetsbildning skall ske enligt karta och beskrivning, aktbilaga KA och BE.</p> <p>Avstyckad fastighet skall inte besvärmas av fordran som avses i 10 kap. 9 § första stycket fastighetsbildningslagen .</p>
Tillträde	Då förrättningen registrerats .
Ersättningsbeslut	<p>Skäl</p> <p>Samfällid vägmark avstår fig. 7 och erhåller fig. 9 .Skillnaden i värde mellan dessa områden får anses vara obetydlig. Yrkande från viss fastighet om ersättning för dess andel i samfällid vägmark har ej framställts . Markbytet har länge varit genomfört på marken .</p> <p>Övriga marker som beröres av fastighetsregleringen övergår från viss fastighet till annan fastighet med samma ägare.</p> <p>Beslut</p> <p>Ingen ersättning skall utgå i anledning av fastighetsregleringen .</p>
Fördelning av förrättningskostnader	Hela kostnaden påföres Eslövs kommun .
Aktmottagare	Eslövs kommun .
Avslutningsbeslut och besvärshänvisning	<p>Förrättningen avslutas. Den som är missnöjd får anföra besvär hos fastighetsdomstolen i</p> <p><u>Malmöhus län , Malmö tingsrätt , Box 265 , 201 22 Malmö 1 ,</u></p> <p>Datum</p> <p>inom fyra veckor från denna dag eller senast <u>12.2.1973</u></p> <p>Om besvär anförs skall vid besvärslagan fogas två avskrifter av denna och av handlingar som eventuellt hör till inlagen</p>

Vid protokollet

Protokollet uppsatt/uppvisat

Datum

15.1.1973

Förrättningslantmätare

Förrättningen godkännes

Blanketten bör ifyllas så fullständigt som möjligt.
 Detta underlättar handläggningen. Markera
 med x i tillämpliga rutor. Var god skriv tydligt.

ANSÖKAN om fastighetsbildning m m
 Datum

Sändes till

DISTRIKTLANTMÄTAREN
 i Eslövs distrikt
 Stora Torg 12
 241 00 ESLÖV
 Tfn 0413-10311

Myndighetens stämpel (ankomstdag och diarienummer)

Den 10/5/70
 Inkom till
 Eslövs lant-
 mäteri distrikt
 12.6.1970

Ansökan avser¹

<input type="checkbox"/> avstyckning från	<input checked="" type="checkbox"/> annan åtgärd nämligen	
ägoutbyte mellan Gästgivaretomten 1:1, Skolhusplatsen 1:1, Kyrkogården 1:1 och samfällad mark för Hurva by		
Socker/samhälle Hurva	Kommun Eslövs stad	Län Malmöhus

Uppgifter när ansökan avser avstyckning

Förrättningen avser	<input type="checkbox"/> helårs- bostad	<input type="checkbox"/> fritids- bostad	<input type="checkbox"/> jord- eller skogs- bruksändamål	<input type="checkbox"/> annat ändamål
Överlåtelsehandling rörande område som skall avstyckas är ²	<input type="checkbox"/> ej upprättad	<input type="checkbox"/> upprättad den	Området är	<input type="checkbox"/> bebyggt
			Datum för bygg- nadslov om så- dant är beviljat	

Berörda sakägare³

Namn (sökande), yrke/titel Eslövs stad	Ägare till Gästgivaretomten 1:1, Skolhusplatsen 1:1
Adress (även postnummer)	Telefon (även riktnummer)
Namn, yrke/titel	Ägare till
Adress (även postnummer)	Telefon (även riktnummer)
Namn, yrke/titel	Ägare till
Adress (även postnummer)	Telefon (även riktnummer)
Namn, yrke/titel	Ägare till
Adress (även postnummer)	Telefon (även riktnummer)

Sökandens namnunderskrift⁴

Lantmäteriat BI 0211. 25 000. SRA Sthlm 96449

¹ En enkel kartska bör fogas till ansöknigen, t ex i blyerts på genomskinnigt papper från tillgänglig karta (förrättningskarta, ekonomisk karta, byggnadslovs-karta e d). Ange om möjligt angränsande fastigheter (eller dessas ägare), vägar, väderstreck o d. Om statligt bostads-lån skall utnyttjas eller om förvärvstillstånd eller dispens från byggnadsförbud behövs, bör antecknas om sådant sökte (kopla av eventuellt beslut i sådant ärende bifogas).

² Om överlåtelsehandling är upprättad skall bestyrkt avskrift av denna insändas (helst i två maskinskrivna exemplar). För att överlåtelse av del av fastighet genom köp, byte eller gåva skall vara giltig fordras att ansökan om avstyckning söktes senast sex månader efter den dag då överlåtelsehandlingen upprättades (i vissa fall tre månader).

³ Vid avstyckning anges både säljare och köpare. Om överlåtelsehandling inte har upprättats men viss köpare till avstyckningsområdet ändå finns anges denne här. Om utrymmet inte är tillräckligt kan också blankettens bakåda användas.

⁴ Har fastighet flera delägare undertecknas ansökan av samtliga. Avstyckning får sökas av förvärvaren av område om överlåtelsehandling finns upprättad. Ansökan får göras genom ombud, som skall bifoga fullmakt. Företrädare för bolag, förening e d skall bifoga registreringsbevis eller protokollsutdrag.

F U L L M A K T

Härmed befullmäktigas stadssekreteraren
att inför fastighetsbildningsmyndigheten föra Eslövs
kommuns talan vid fastighetsreglering betr. fastigheten
Hurva 2:77 m.fl. i Hurva socken, Eslövs kommun.

Eslöv den ~~den~~ 15.11.1972

Kanslichef

Utdrag av protokoll hos kommunstyrelsen
i Eslöv den 4 januari 1971.

§ 35

Kommunstyrelsen beslutar befullmäktiga kanslichefen Stig Åhre att utom i de fall, då annat ombud förordnas, själv eller genom den han i sitt ställe sätter föra kommunens talan inför domstolar, exekutionssäten eller andra myndigheter ävensom vid övriga tillfällen, då ombud kan erfordras för bevakande av kommunens rätt.

Vidare beslutar kommunstyrelsen befullmäktiga kanslichefen att å kommunstyrelsens vägnar mottaga delgivning av stämningar och andra handlingar..

In fidem

Justeras den 13 januari 1971:

Rätt utdraget, betygar

Å tjänstens vägnar:

Handling som delges ¹	<input type="checkbox"/>	Kallelse till sammanträde 15.11.1972	Delg nr 1-2	Exp datum ¹ 24.10.72
----------------------------------	--------------------------	---	----------------	------------------------------------

Handling som delges ¹ ansökan om ärendet	<input type="checkbox"/>		Delg nr	Exp datum ¹
---	--------------------------	--	---------	------------------------

Den som avses med delgivning (sakägare m m)	Delg nr	Annat delg sätt och expdatum	Delg bevis ink	Medd enl 12 el 13 § DL (datum)	Anm
Ägare av Hurva 2:77, 15:16,24:2 Eslövs kommun Städgården 241 00 ESLÖV	1		26.10		
Ägare av Lantbrukare 240 34 HURVA	2		6.11.		Meddelande om kungörelsedelgivn avs. 24.10.72
Ägare av Underrättelse Byggnadsnämnden i Eslövs kommun Västerlånggatan 55 241 00 ESLÖV					
Ägare av Delägarna till samfällighet för Hurva by	3				Beslut om kung.delg. 23.10.72 . Medd.inf. i Msk 25.10.72. Ansl. i Eslövs kn 31.10.72
Ägare av					
Ägare av					

Myndighetens namn, adress och telefonnummer, ankn
DISTRIKTLANTMÄTAREN
i Eslövs distrikt
Stora Torg 12
241 00 ESLÖV
Tfn 0413-10311

Meddelandet skall ansås inom
sju dagar från den dag som
anges ovan.

BEVIS OM ANSLAG
Anslagsdag
31.10.-13.11.1972

kansliassistent

23

Till Anslags 2. 21)
**MEDDELANDE om
KUNGÖRELSEDELGIVNING**

Datum
23.10.72

Eslövs kommun
Stadsgården
241 00 ESLÖV

Delgnr
4

Inkom till
Eslövs lant-
mäteridistrikt
16.11.1972

57613. 11.1971. 15 000. SPA Sthlm 16512

Den som söks för delgivning	Namn Delägarna i samfällid vägmark för Hurva by, Hurva socken, Eslövs kommun
Handling som skall delges och dess huvudsakliga innehåll, tidsfrist m m	Kallelse till sammanträde ang fastighetsreglering onsdagen 15.11. 1972 kl 10.00 på Eslövs lantmäteridistrikts kontor, St. Torg 12.
Plats där handlingen hålls tillgänglig och tiden för tillgänglig-hållandet	Plats Eslövs lantmäteridistrikt Tid 26.10 - 14.11. 72
Anslagstid	31.10 - 13.11 1972

Enl. uppdrag

kansliskrivare.

Onsdagen den 25 oktober 1972

**KUNGÖRELSE****MEDELANDE OM
KUNGÖRELSEDELGIVNING**

Delägarna i samfällid vägmark för Hurva by, Hurva socken, Eslövs kommun underrättas härmed om sammanträde onsdag 15/11 1972 kl. 10.00 på Eslövs lantmäteridistrikts kontor Stora Torg 12, Eslöv, ang. fastighetsreglering. Utförlig kallelse hålles tillgänglig å Eslövs lantmäteridistrikt under tiden 26/10 -14/11 1972.

Eslöv den 24/10 1972.

Fastighetsbildningsmyndigheten
Eslövs lantmäteridistrikt

Att ovannämnda kungörelse varit
införd i Mellersta Skånes tidn.
onsd. 25.10.72 bestyrkes

.....

Datum

23.10.1972

Enhet och dnr

M2 105/70.

DISTRIKTLANTMÄTAREN
i Eslövs distrikt
Stora Torg 12
241 00 ESLÖV
Tfn 0413-10311

Förretningslantmätare
Bengt Englund

Förrättning

Fastighetsreglering berörande Hurva 2:77, 15:16 och 24:2
samt samfälld vägmark till Hurva by,
avstyckning från Hurva 15:16
i Hurva socken, Eslövs kommun och Malmöhus län

Sammanträde hålls

datum

klockan

plats

onsdagen

10.00

å distriktslantmätarens tjänstelokal i
Eslöv, St. Torg 12,

Vid sammanträdet kommer att behandlas bl a

Överföring av samfälld vägmark utan ersättning.

Överförs mark från samfällighet, skall ersättning i pengar
eller annat vederlag som regel utgå för marken endast om
yrkande framställs under förrättningen. Sådant yrkande bör
framställas skriftligen eller muntligen till fastighets-
bildningsmyndigheten före eller under sammanträdet.

Som sakägare kallas Ni till sammanträdet.

Om Ni vid förrättningen företräds av ombud skall ombudet ha skriftlig fullmakt (se nedan eller bifogad blankett). Företrädare för bolag, förening e d skall ha registreringsbevis eller protokollsutdrag.

Uteblir sökanden från det första förrättningssammanträde till vilket han kallats, skall ansökningen an-
ses återkallad, om inte sökanden anmält laga förfall eller det är uppenbart att han vidhåller ansökningen
(4 kap 32 § fastighetsbildningslagen).

Enligt uppdrag

Känsliskrivare.

FULLMAKT (får inte avskiljas från kallelsen)

Fullmakt för

att vara ombud vid förrättningen (avser även rätt att underteckna överenskommelser o d). Ombudet
har rätt att sätta annan i sitt ställe. (Stryk det som inte gäller).

Ort och datum

Namnteckning(ar)

Namnteckningen(arna) behöver inte bevitnas

Dnr. MZ:105/70

29

Aktbilaga 3.

Utdrag av protokoll hos byggnadsnämnden i Eslöv

den 6.4 1972

§ 152

Beslutar byggnadsnämnden uppdraga åt stadsplanearki-
tekten att se över den del av byggnadsplanen för Hurva
samhälle som berör nuvarande skolfastighet.

In fidem

Justeras den 14.4.1972

Rätt utdraget, betygar

Å tjänstens vägnar:

Call
1972

LANTMÄTERIET
Distriktslantmätaren i
Eslövs distrikt

Hurva skoltomt
Eslöv 15.11.1972

Dnr M 2: 105/70
Exp nr 88

Till Eslövs byggnadsnämnd
Eslöv .

Enligt erhållen uppgift har Byggnadsnämnden beslutat om viss ändring av byggnadsplanen för Hurva samhälle . Därvid torde komma att beröras bl.a. förutvarande Hurva skola med tomt och marker därinvid .

Eslövs kommun har sökt lantmäteriförrättning som berör bl.a. Hurva 2:77 (förut Gästgivaretomten 1:1) , Hurva 24:2 (förut Skolhusplatsen 1:1) och samfällid väg . Genom den sökta förrättningen skulle bl.a. avstyckas en gårdstomt som å närsluten karta , bilaga A , betecknas med röd kantlinje för affärs- och småindustriändamål (lampförsäljning) . Detta innebär ett avsteg från byggnadsplan , fastställd 6.2.1968 , som redovisar berört kvarter för allmänt ändamål . Ytterligare ett avsteg skulle enligt kommunens ansökning ske därigenom , att ett å kartbilaga A med grön kantlinje betecknat område lägges till samfällid vägmark för nyttjande som busshållplats o. dyl. , vilket redan sker ; byggnadsplanen redovisar det " gröna " området som ingående i kvarteremark för allmänt ändamål .

Jag får härigenom föreslå att Byggnadsnämnden jämlikt 3 kap. 2 § första - tredje styckena fastighetsbildningslagen godkänner förenämnda avvikelser från byggnadsplanen .

1) tjänstens

distriktslantmätare .

Utdrag av protokoll hos byggnadsnämnden i Eslöv

den 16.11 1972

§ 454

Föreligger till behandling följande skrivelse från distrikts-
lantmätare angående avstyckning m.m. från
fastigheten Hurva 24:2 m.fl.:

"Till" etc.

Bil. § 454 a

Stadsingenjören har i ärendet inkommit med följande tjänste-
yttrande:

"Byggnadsnämnden" etc.

Bil. § 454 b

Byggnadsnämnden beslutar med stöd av vad stadsingenjören
i ärendet anfört för sin del godkänna de föreslagna av-
vikelserna från gällande byggnadsplan.

In fidem

Rätt utdraget, betygar

Å tjänstens vägnar

Justeras 1972-11-24



ESLÖVS
STADSINGENJÖRSKONTOR

37 Bil. § 454 b/72

Datum
721116
Vår beteckning
MN/MM

745

16/11 72

Byggnadsnämnden i Eslövs kommun

Ang avstyckning av Hurva skola

Sedan distriktslantmätare ... påbörjat avstyckning av rubr skolhustomt har han anhållit att byggnadsnämnden måtte godkänna planavvikelsen.

Då avstyckningen helt följer de planintentioner som avses med pågående planändring föreslås byggnadsnämnden besluta godkänna avstyckningen i enlighet med distriktslantmätarens förslag.

Tjänsten

stadsingenjör

Kontrollera likhet med original
Eslöv 11/11 72

105/70

Hur

Atgärdstyper frgl		Berörda fastigheter Gästgivaretomten 1:1, Skolhusplatsen 1:1, Kyrkogården 1:1 o samf. mark för Hurva by	Registerområde Hurva
Kommunkod (4) 1285	Kommunnamn (20) Eslöv	Sökande Eslövs stad Stadsgården 241 00 ESLÖV	
Atgärdstyper, kod 18	Ink datum (6) 12.6.70		
<input type="checkbox"/> Flera sökande			

Aktbilaga	Datum	Vidtagen åtgärd eller inkommen handling ¹	Anmärkingar
KA -		Förrättningskarta Antal blad <input type="checkbox"/> Upprättad <input type="checkbox"/> Inte upprättad	
BE 1		Beskrivning <input checked="" type="checkbox"/> Fastighetsrättslig beskrivning i särskild aktbilaga (BE) <input type="checkbox"/> Fastighetsrättslig beskrivning på förrättningskartan (KA)	
BE 2		<input checked="" type="checkbox"/> Teknisk beskrivning i särskild aktbilaga (BE) <input type="checkbox"/> Teknisk beskrivning på förrättningskartan (KA)	
A	12.6.70	Ansökan	
3.	20.4.72	Protokollsutdrag fr BN	
2	23.10.72	Delgivningsterteckning	
PR 1	15.11.72	Sammanfattning	
4	15.11.72	Skrivelse till BN	
4	16.11.72	BN:s protokolls utdrag	
1	15.11.72	Fyllnads	
PR 2	73-01-15	Protokoll	
	73-10-11	Underr. om avsl. till sakägare o. BN	

¹ Protokoll biläggs som aktbilagor PR 1, PR 2 osv i kronologisk ordning

40a

LANTMÄTERIET

INSKRIVNINGSUPPGIFTER

I samband med fastighetsbildning, önskas inskrivningsavdelningens medverkan med uppgifter om gällande nyttjanderätts- och servitutsinteckningar m m. Uppgifterna skall bl a ligga till grund för intyg om belastning av sådana rättigheter, se prop 1968:89 s 62-63.

Datum.

4.12.72

Dnr

105/70

Organisationsenhet

Fastighet

Hurva 15:16

Registerområde

Hurva

INSKRIVNINGSAVDELNINGENS UPPGIFTER

Ägare	Lagfart (datum, nr/5)	
Eslövs stad	4.6. 1969, 813	
Rum nr	Servituts eller nyttjanderätts beskaffenhet och lokalisering (enligt inskrivningsakt o d)	Inteckning (datum, nr/5)
1	Nyttjanderätt enl. kontr med tillförsäkrat ålderdomshem m.m. - - -	31.5. 1932, 725
5	Servitut till förmån för Hurva 15:8 rätt att drag vatten och avloppsledningar	16.11. 1966, 4398

<input checked="" type="checkbox"/> Penning - Inteckning eller servituteinteckningar finns ej	<input type="checkbox"/> Uppgifterna fortsätter på nästa sida	Anteckning enl 70 el 113 § BL <input type="checkbox"/> finns ej <input type="checkbox"/> finns
Intygas i tjänsten		Uppgiftsdatum
kansliskrivare		

INTYG VID AVSTYCKNING ELLER ANNAN DELNING AV FASTIGHET

Delningslott	Berörs uppenbarligen ej av rättighet i följande rum enligt ovanstående beskrivning	Berörs av förordnande enl 70 el 113 § BL	Avsedd för jord- eller skogsbruk	Registerbeteckning (ifylls av registerföraren)

Intygas i tjänsten

Intygsdatum