

Beskrivning och Värdering
avseende fastigheten
FÄRGELANDA HÖGSÄTERS
PRÄSTGÅRD 1:8



Uppdragsgivarens diarienummer: F-2790-25-14

1 UPPDRAGSBESKRIVNING

VÄRDERINGS- OBJEKTET	Värderingsobjektet utgörs av småhusfastigheten FÄRGELANDA HÖGSÄTERS PRÄSTGÅRD 1:8 som består av ett småhus.
SYFTE	<p>Värderingen syftar till att bedöma värderingsobjektets marknadsvärde vid en försäljning på en öppen och oreglerad marknad.</p> <p>Enligt uppdragsgivaren kommer värderingen att användas som underlag vid exekutiv försäljning.</p>
UPPDRAGSGIVARE	Kronofogden
INFORMATION FRÅN UPPDRAGSGIVAREN	Om den tidigare ägaren inte har flyttat ut när du som köpare har rätt att tillträda egendomen kan du vända dig till Kronofogden och begära hjälp med handräckning (avhysning) enligt 8 kap. 18 § utsökningsbalken. En sådan handräckning är kostnadsfri för köparen när den behövs för tillträde till bostad på fastighet eller till lös egendom, t.ex. bostadsrätt eller annan nyttjanderätt. Med bostad menas alla utrymmen som används för ett normalt boende och även biutrymmen som t.ex. vind, källare och garage för privatbil. Köparen kan däremot få betala för handräckning som behövs för tillträde till annat, t.ex. särskilda förrådsbyggnader, industri- eller hyresfastighet eller för bortforsling av miljöfarligt avfall, maskiner eller bilar på tomten. Bedömning av vad som är kostnadsfritt eller inte görs alltid vid handräckningen. Kronofogden tar som huvudregel inte hand om den egendom som myndigheten bedömer som sopor. Kontakta Kronofogden för mer information om handräckning.
VÄRDETIDPUNKT	mars 2026
ALLMÄNNA VILLKOR	För uppdraget gäller bilagda "Villkor för värdeutlåtande".
INSPEKTION	<p>Inspektion utfördes 2026-03-11 av Niklas Karlsson. Personal från Kronofogdemyndigheten närvarade också under inspektionen.</p> <p>Inspektionen är ej av sådan karaktär att den uppfyller säljarens upplysningsplikt eller köparens undersökningsplikt enligt 4 kap 19 § Jordabalken eller 10 kap 3 § Miljöbalken.</p>

VÄRDERINGS-
UNDERLAG

Följande uppgifter har varit underlag för värderingen:

- Inspektion av värderingsobjektet
- Utdrag från fastighetsregistret
- Ortsprismaterial
- Kartor
- Ritningar

I bilaga återfinns utdrag ur fastighetsregistret. Av dessa bilagor framgår bland annat lagfaren ägare, adressuppgifter, planförhållanden, servitut med mera, in-teckningar och taxeringsuppgifter.

MILJÖBELASTNING

Någon bedömning av omfattning och kostnader för eventuell miljösanering har inte genomförts. I värdebedömningen har hänsyn inte tagits till en eventuell kostnad på grund av miljöbelastning (se vidare bilaga Villkor för värdeutlåtande).

2 ALLMÄN BESKRIVNING

Läge

Värderingsobjektet är beläget utmed södra infarten till Högsäter. Allmänna kommunikationer finns i form av bussförbindelser.

Närområdet består i huvudsak av småhus och flerbostadshus, huvudsakligen uppförda under 1960- och 1990-talen.

Närmaste livsmedelsaffär återfinns i Högsäter.

Energideklaration

Byggnad på fastigheten saknar giltig energideklaration. Det är säljaren av en byggnad eller en andel i en byggnad som i vissa fall är skyldig att låta upprätta energideklaration inför en försäljning. Om säljaren, trots köparens begäran, underlåtit att fullgöra en sådan skyldighet, får köparen senast sex månader efter sitt tillträde till byggnaden låta upprätta en energideklaration på säljarens bekostnad (6 och 14 §§ lag om energideklaration för byggnader).

FÄRGELANDA HÖGSÄTERS PRÄSTGÅRD 1:8

Adress	Genavägen 5 458 70 Högsäter
Upplåtelseform	Äganderätt
Lagfaren ägare	Privatperson
Tomtareal	1 900 kvadratmeter

Taxeringsuppgifter

<i>Typkod</i>	220, småhusenhet, bebyggd
<i>Byggnad</i>	327 000 SEK
<i>Mark</i>	201 000 SEK
<i>Totalt</i>	528 000 SEK
<i>Värdeår</i>	1930

Övrigt

<i>Vatten och avlopp:</i>	Kommunalt vatten Kommunalt avlopp
<i>Servitut, samfällighet, GA etc</i>	Fastigheten har andel i gemensamhetsanläggning FÄRGELANDA HÖGSÄTER GA:1, vars ändamål är vägförening
<i>Pantbrev</i>	5 stycken om totalt 723 000 SEK

Tomt

Markarealen för värderingsobjektet uppgår till 1 900 kvadratmeter. De obebyggda delarna av värderingsobjektet utgörs i huvudsak av vildvuxen trädgårdstomt.

Planförutsättningar

Fastigheten berörs av en äldre detaljplan.

Värderingen förutsätter att nödvändiga myndighetslov har erhållits innan byggnadens uppförande.



Byggnadsbeskrivning

Värderingsobjektet består av en villa i 1,5 plan med källare. Byggnadens yttre skick bedöms överlag som mycket eftersatt.

Kök

Förekommande ytskikt och utrustning

- Spisplattor
- Ugn

Beskrivning:

Väggarna har tapet
Golvet består av plastmatta
Arbetsytor består av laminatskiva
Stänkskydd utgörs av kakel

Skick och Standard	lågt
Underhållsstatus	eftersatt

Badrum

Förekommande ytskikt och utrustning

- Badkar
- Tvättställ
- Toalett

Beskrivning:

Väggarna har tapet
Golvet består av plastmatta

Skick och Standard	lågt
Underhållsstatus	eftersatt

Info om bostaden

Byggår	1930
Byggnadstyp	Villa
Boyta	96 m ² (taxerade uppgifter)
Biyta	95 m ² (taxerade uppgifter)

Areauppgifterna är osäkra och bör mätas upp av köpare.

Sammanfattande teknisk beskrivning

Grundläggning	Källare
Stomme	Trä
Bjälklag	Trä
Fasadmaterial	Träpanel
Fönster	2-glas
Yttertak	Plåt
Uppvärmningssystem	Saknas
Ventilationssystem	Självdrag
Fiber	Ingen uppgift
Försäkring	Ingen uppgift
Övrigt	

Kommentar om yttre skick, utförda renoveringar etc. Byggnad i mycket dåligt skick. Takläckage förekommer. Ovanvåning ej inspekterad på grund av skicket - delar av bjälklaget har rasat. Rivningsmoget skick.

Övriga rum

Förekommande ytskikt och utrustning

Golv	Väggar
<input checked="" type="checkbox"/> Plastmattor	<input checked="" type="checkbox"/> Tapet

Skick och Standard lågt

Underhållsstatus eftersatt

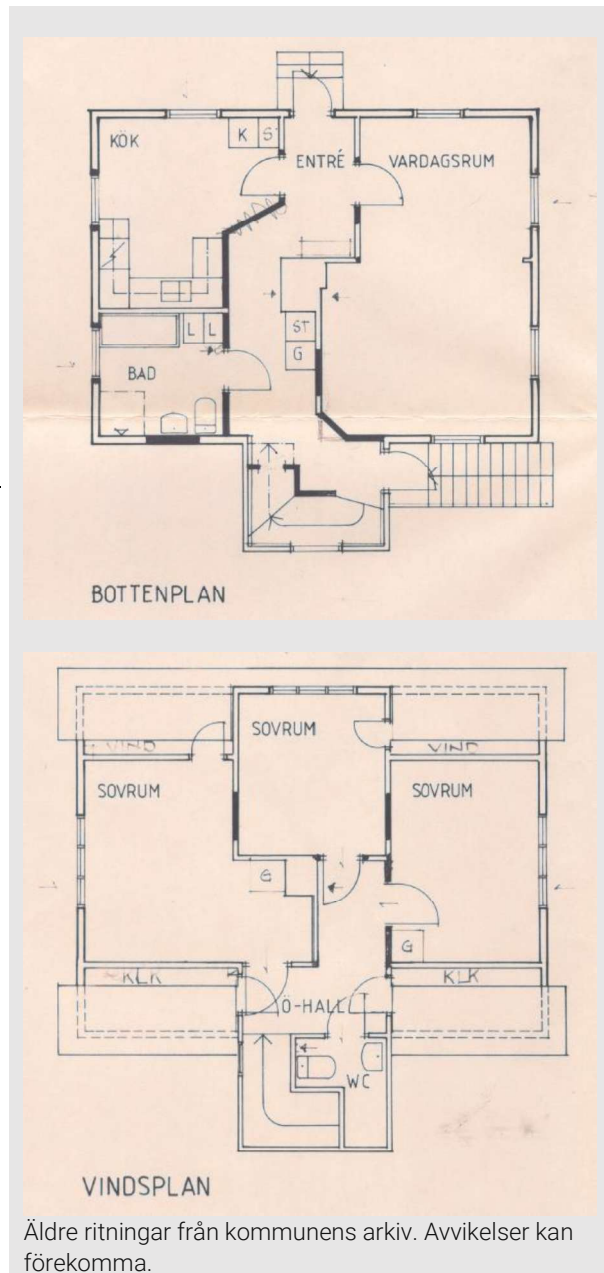

Bedömning

Äldre 1,5-plansvilla i mycket eftersatt och rivningsmoget skick. Stor tomt belägen utmed genomfartsled.

För att identifiera relevanta jämförelseobjekt har köp av småhus och tomtmark i liknande lägen inom närområdet studerats. Värderingsobjektet bedöms ha ett avsevärt sämre skick än majoriteten av jämförelseobjekten och då bostadsbyggnaden är att betrakta som rivningsfärdig bedöms det mest sannolika värdet utgöras av tomtmark.

Efterfrågan på objektet bedöms som relativt låg med hänsyn till både läge och byggnadens skick. Det bedömda värdet motsvarar i huvudsak tomtmarksvärdet med avdrag för rivningskostnader, men beaktat att fastigheten har befintlig anslutning till vatten och avlopp.

3 VÄRDERINGSMETODIK

MARKNADSVÄRDE Med marknadsvärde avses det mest sannolika priset vid en normal försäljning på en öppen och oreglerad marknad.

MARKNADSVÄRDE-
BEDÖMNING Marknadsvärdebedömningen sker genom ortsprismetoden.
Utifrån resultatet av metoden görs en samlad bedömning av marknadsvärdet.

ORTSPRISMETOD Ortsprismetoden innebär att värderingsobjektet jämförs med sålda fastigheter med liknande egenskaper, exempelvis utifrån objektstyp, läge, hyresgästssammansättning. Köpeskillingarna normeras sedan vanligtvis per kvadratmeter uthyrbar area alternativt någon annan värdebärande parameter såsom hyresintäkt eller taxeringsvärde.

Hänsyn tas till eventuell värdeutveckling som skett mellan förvärvs- och värdetidpunkt.

4 SLUTGILTIG VÄRDEBEDÖMNING

VÄRDERINGS- FÖRUTSÄTTNINGAR	Värderingsobjekt	FÄRGELANDA HÖGSÄTERS PRÄSTGÅRD 1:8
	Värdetidpunkt	Mars 2026
	Syfte	exekutiv försäljning
ORTSPRISMETODEN		cirka 35 000 – 65 000 kronor

Med följande förutsättningar samt med stöd i vad som redovisats i detta värdeutlåtande bedöms marknadsvärdet för värderingsobjektet FÄRGELANDA HÖGSÄTERS PRÄSTGÅRD 1:8 vid värdetidpunkten till:

50 000 SEK

Femtiotusen svenska kronor

Göteborg 2026-03-23

Lotta Gustavsson

av Samhällsbyggarna auktoriserad
småhus- och lägenhetsvärderare

**AUKTORISERAD
FASTIGHETSVÄRDERARE**



Niklas Karlsson

Fastighetsvärderare

Bilagor

- Allmänna villkor för värdeutlåtande
- Fastighetsutdrag

Villkor för värderingsutlåtande

Följande villkor gäller för beskrivningar, värderingar, analyser och liknande uppdrag utförda av Croisette AB och dess dotterbolag på uppdrag av Kronofogden.

Offentliga uppgifter

Bifogade utdrag från fastighetsdatasystem, lantmäteriakter, inskrivningsmyndigheter eller andra statliga och kommunala myndigheter förutsätts vara korrekta om inget annat anges i värderingen eller beskrivningen.

Uppgifter från ägarrepresentant, hyresgäst eller arrendator som inte kan verifieras på annat sätt kan ändå redovisas i beskrivningen eller värderingen och behandlas som en tillhandahållen uppgift. Detta kan exempelvis avse uppgifter om hyra, arrende eller objektets egenskaper som inte kan kontrolleras oberoende genom kontrakt eller andra dokument.

Miljöskador, fel i fastighet eller bostadsrätt

Croisette AB tar inget ansvar för eventuella föroreningar, fel eller skador i mark eller byggnad. Om kännedom finns om sådana fel, skador eller miljöpåverkan, kommer detta att påpekas i beskrivningen eller värderingen. Värderingsmannen kan dock inte hållas ansvarig för omfattningen av sådana skador eller kostnadsbedömningar, då detta kräver särskild utredning som inte ingår i uppdraget.

Därför tas inget ansvar för fel, skador eller miljöpåverkan. För dessa frågor hänvisas till 4 kap. jordabalken samt köplagen avseende bostadsrätter. Vid en eventuell exekutiv auktion säljs objektet i befintligt skick, och det åligger köparen att själv göra de bedömningar som krävs utifrån visning och beskrivning.

Övrigt

Beskrivningen av objektet i värdeutlåtandet baseras på en okulär besiktning samt information från offentliga källor, ägare, representanter, hyresgäster eller arrendatorer enligt ovan. Eventuella brister eller fel i beskrivningen ska påtalas för berörd värderingsman innan den exekutiva auktionen.

Underlaget för värdebedömningen baseras på ortsprismaterial, kalkyler och annan relevant information. Om tillräckligt underlag inte kan tillhandahållas, grundas värderingen på värderingsmannens erfarenhet av liknande objekt, med beaktande av befintliga förutsättningar. Bedömningen sker utifrån tillgänglig information, objektets läge, fysiska egenskaper samt dess nuvarande och potentiella intäktsmöjligheter.

Malmö (HQ)
Hyllie Boulevard 8c

Göteborg
Vasagatan 43A

Halmstad
Storgatan 19

Stockholm
Tulegatan 2A

 **FASTIGHETSRAPPORT - INFOFAST**

FASTIGHET 



FÄRGELANDA HÖGSÄTERS PRÄSTGÅRD 1:8

Aktualitet fastighetsregistret:

2011-02-17 00:00:00

Objektidentitet:

909a6a6e-1a13-90ec-e040-ed8f66444c3f

Län:

14, Västra Götaland

Kommun:

39, FÄRGELANDA

Övriga noteringar:

Socken: Högsäter

Lantmäterikontor

LANTMÄTERIET, BOX 2234, 403 14 GÖTEBORG Kontor: OL20 Tel: 0771-636363

TIDIGARE BETECKNING

Beteckning:

P-HÖGSÄTER HÖGSÄTER PRÄSTEGÅRDEN 1:8

Omregistreringsdatum:

1991-05-15

Akt:

1580-450

URSPRUNG 

FÄRGELANDA HÖGSÄTERS PRÄSTGÅRD 1:1

TIDIGARE FNR OCH DISTRIKT 

Fastighetsnyckel (fnr):

140724977

Distrikt:

110010,Högsäter

ADRESS 

Adress:

Genavägen 5

Postnr:

458 70

Postort:

Högsäter

Kommundel:

Högsäter

AREAL 



Totalareal:

1 900 kvm

0,19 ha

Varav land:

1 900 kvm

0,19 ha

Varav vatten:

0 kvm

0 ha

LÄGE, KARTA 



Område:

1.

N:(SWEREF99)

6504462,85

E:

328986,84

X:(RT90)

6508773

Y:

1282203

ÅTGÄRDER 



Fastighetsrättsliga:

Anläggningsåtgärd

Datum:

2002-08-08

Akt:

1439-116

Fastighetsrättsliga:

Avstyckning

Datum:

1937-07-22

Akt:

15-HÖG-392

Gränsbestämning

1943-00-00

15-HÖG-448

ANDEL I SAMFÄLLIGHET 

Inga andelar i samfällighet hittades.

ANDEL I GEMENSAMHETSANLÄGGNING 

FÄRGELANDA HÖGSÄTER GA:1

INSKRIVNING ALLMÄNT 



Beräknad aktualitet inskrivningsdelen: 2026-02-12

Senaste ändring för fastigheten:

2025-11-26

Inskrivningskontor

Lantmäteriet,
fastighetsinskrivning

Kontor: Uddevalla

761 80 NORRTÄLJE

Tel: 0771-636363

ÄLDRE FÖRHÅLLANDE ⓘ

A93/3709, A93/6980, A93/3751, A94/2037, L84/1535, L84/1536, A93/3672, A94/4561, A93/3673, A94/4562, A00/73, A00/366, I87/289, C92/383, Ö02/2669, I87/288, C95/76, Ö02/5779, A93/3752, A09/8887, L94/4124

LAGFART

Namn på lagfart:

Personnummer:

Adress:

Akt: D-2018-00317404:1 Beviljad

Inskrivningsdag: 2018-06-25, Andel: 1/1

Fång: Gåva 2018-06-19 Andel: 1/1

Fångeskod: 50

Akt: D-2018-00317404:1 Beviljad

Avser hela fastigheten

INTECKNINGAR ⓘ

Antal inteckningar: 5 st, Summa: 723 000

Datapantbrev: Företrädesordning 1

Belopp: SEK 247 000

Akt: 87/285 Beviljad

Inskrivningsdag: 1987-01-14

Datapantbrev: Företrädesordning 2

Belopp: SEK 45 000

Akt: 87/286 Beviljad

Inskrivningsdag: 1987-01-14

Datapantbrev: Företrädesordning 3

Belopp: SEK 77 000

Akt: 89/132 Beviljad

Inskrivningsdag: 1989-01-04

Innehav: 88/133 Beviljad

VÄSTRA SVERIGES FÖRENINGSBANK

BOX 808

521 01 FALKÖPING

Datapantbrev: Företrädesordning 4

Belopp: SEK 26 000

Akt: D-2016-00411551:1
Beviljad

Inskrivningsdag: 2016-09-09

Datapantbrev: Företrädesordning 5

Belopp: SEK 328 000

Akt: D-2018-00380482:1
Beviljad

Inskrivningsdag: 2018-07-27

ANTECKNINGAR ⓘ

Typ	Inskrivningsdag	Text	Akt	Beslut
Anteckning	2025-11-25	Utmätning 2025-10-13, 246 486 kr jämte ränta och kostnader T 2747-25	D-2025-00431608:2	Beviljad
Anteckning	2025-11-25	Utmätning 2025-10-13, 349 630 kr jämte ränta och kostnader T 2747-25	D-2025-00431608:1	Beviljad

TIDIGARE ÄGARE

Adress:

Akt: 94/4124 Beviljad

Inskrivningsdag: 1994-05-26

Fång: Köp 1994-05-24 Andel: 1/1

Akt: 94/4124 Beviljad

Köpeskilling: 110 000 SEK

Avser hela fastigheten

Överlåtten andel: 1/1

Personnummer:

Adress:

Akt:

Inskrivningsdag:

Fång:

Akt:

Överlåtten andel:

84/1535 Beviljad

Köp 1984-07-13 Andel: 1/2

84/1535 Beviljad

1/2

Personnummer:	[REDACTED]	Namn på lagfart:	[REDACTED]
Adress:	[REDACTED]	Personnummer:	[REDACTED]
		Adress:	[REDACTED]
Akt:	84/1536 Beviljad	Akt:	09/14497 Beviljad
Inskrivningsdag:		Inskrivningsdag:	2009-05-08
Fång:	Köp 1984-07-13 Andel: 1/2	Fång:	Gåva 2009-05-06 Andel: 1/1
Akt:	84/1536 Beviljad	Akt:	09/14497 Beviljad
Överlåten andel:	1/2	Överlåten andel:	1/1

AVTALSRETTIGHETER ⓘ

Inga avtalsrättigheter hittades.

PLANER OCH MARKREGLERINGAR ⓘ**Planer**

Namn (typ)	Akt	Senaste ändring	Berörd kommun
HÖGSÄTER CENTRUM (Detaljplan)	1439-P33	2025-11-26	Färgelanda
Status:	Gällande	Beslutsdatum:	2002-02-27
Laga kraft:	2002-05-09	Genomförande:	2002-05-10 - 2012-05-09
Anmärkning Markreglering:	ÄNDRADE BESTÄMMELSER SE AKT 1439-P38.		

Namn (typ)	Akt	Senaste ändring	Berörd kommun
HÖGSÄTERS SAMHÄLLE (Ändring av detaljplan)	1439-P38	2025-11-26	Färgelanda
Status:	Gällande	Beslutsdatum:	2004-06-16
Laga kraft:	2004-09-11	Genomförande:	2004-09-12 - 2019-09-11
Anmärkning Markreglering:	URSPRUNGLIG PLAN SE AKT 15- STY-1001,15-STY- 1126,15-STY- 1188,15-STY- 1428,15-STY- 1676,15-STY- 2248,15-STY- 2633,15-STY- 2711,15-STY- 2780,15-STY- 3093,15-STY- 3175,15-STY- 3276,15-STY- 3357,15-STY- 3573,15-STY- 3979,1507- 272,1507-273,1439- P33		

MER INFORMATION

Det finns 3 byggnad/er på fastigheten. Sök efter InfoBygg.
Du kan datavärdera villor. Värdera fastigheten.

TAXERING ⓘ**Småhusenhet, bebyggd, typkod 220**

Beslutsår ⓘ:	2024
Taxeringsid:	242465-6
Taxeringsvärde kr:	528 000
Tax.enhet avser:	FÄRGELANDA HÖGSÄTERS PRÄSTGÅRD 1:8

Taxerade ägare

██████████
 ████████████████████

Andel: 1/1

Värderingsenheter

Småhusmark

Skatteverkets id: 389663062024

Värderingsenhetsnummer: 1

Tax.värde kr: 201 000

Tax.värde kr:(före ev. just. säregna förh.): 201 000

Riktvärdeområde: 1439003

Areal i kvm: 1 900

Typ av bebyggelse: Friliggande småhus.

Fastighetsrättsliga förh.: Utgör en eller flera självständiga fastigheter.

Belägenhet: Inte strand eller strandnära.

Vatten: Kommunalt.

Avlopp: Kommunalt.

Småhusbyggnad

Skatteverkets id: 389673062024

Värderingsenhetsnummer: 1

Tax.värde kr: 327 000

Tax.värde kr:(före ev. just. säregna förh.): 327 000

Riktvärdeområde: 1439003

Boyta i kvm: 96

Biyta i kvm: 95

Tot. värdegr. yta i kvm: 115

Summa standardpoäng: 25

Typ av bebyggelse: Friliggande småhus.

Fastighetsrättsliga förh.: Utgör en eller flera självständiga fastigheter.

Nybyggnadsår: 1930

Värdeår: 1930

Under byggnad: Nej

Placerad på värdeenhets: 389663062024 (Skatteverkets id)

Rapporten hämtades 2026-02-13 07:55:26
 Källa: Lantmäteriet, Skatteverket och InfoTrader

FASTIGHETSRAPPORT - INFOFAST

FASTIGHET



FÄRGELANDA HÖGSÄTER GA:1

Aktualitet fastighetsregistret:

2025-11-26 00:00:00

Objektidentitet:

909a6a6f-0150-90ec-e040-ed8f66444c3f

Län:

14, Västra Götaland

Kommun:

39, FÄRGELANDA

Lantmäterikontor

LANTMÄTERIET, BOX 2234, 403 14 GÖTEBORG Kontor: OL20 Tel: 0771-636363

Ändamål:

VÄGFÖRENING

TIDIGARE FNR OCH DISTRIKT

Fastighetsnyckel (fnr):

140809009

Distrikt:

0,

AREAL



Arealuppgifter saknas.

ÅTGÄRDER



Fastighetsrättsliga:	Datum:	Akt:	Fastighetsrättsliga:	Datum:	Akt:
Anläggningsåtgärd	2002-08-08	1439-116	Evl-förrättning	1958-05-22	15-HÖG-585
Evl-förrättning	1969-03-14	15-HÖG-700	Ändrat andelstal enligt anläggningslagen	2020-06-30	1439-2020/20
Överenskommelse enligt anläggningslagen	2003-05-07	1439-132	Ändrat andelstal enligt anläggningslagen	2019-09-30	1439-2019/19
Fastighetsreglering	2004-01-14	1439-145	Överenskommelse enligt anläggningslagen	2020-04-14	1439-2020/2
Fastighetsreglering	2006-11-09	1439-201	Överenskommelse enligt anläggningslagen	2022-06-07	1439-2022/20
Fastighetsreglering	2007-10-16	1439-237	Ändrat andelstal enligt anläggningslagen	2023-10-17	1439-2023/25
Anslutning enligt anläggningslagen	2007-02-28	1439-218	Avstyckning	2023-10-31	1439-2023/22
Överenskommelse enligt anläggningslagen	2010-06-22	1439-294	Fastighetsreglering	2024-03-11	1439-2023/30
Fastighetsreglering	2009-11-16	1439-286	Avstyckning	2025-11-26	1439-2025/16
Fastighetsreglering	2013-03-28	1439-372			

DELÄGARE



Eventuella andelstal inom parantes

FÄRGELANDA SOLBERG 1:113 (Andel: 33 Andelssort:)

FÄRGELANDA SOLBERG 1:82 (Andel: 5,25 Andelssort:)

FÄRGELANDA SOLBERG 1:52 (Andel: 0,75 Andelssort:)

FÄRGELANDA SOLBERG 1:202 (12,75)

FÄRGELANDA SOLBERG 1:127 (0,75)

FÄRGELANDA HÖGSÄTERS PRÄSTGÅRD 1:82 (2,25)

FÄRGELANDA SOLBERG 1:27 (0,95)

FÄRGELANDA HÖGSÄTERS PRÄSTGÅRD 1:54 (0,75) FÄRGELANDA SOLBERG 1:50 (0,75)

FÄRGELANDA SOLBERG 1:89 (1)

FÄRGELANDA SOLBERG 1:87 (5,5)

FÄRGELANDA HÖGSÄTERS PRÄSTGÅRD 1:53 (1)

FÄRGELANDA SOLBERG 1:187 (1)

FÄRGELANDA SOLBERG 1:59 (0,5)

FÄRGELANDA HÖGSÄTERS PRÄSTGÅRD 1:118 (1)

FÄRGELANDA SOLBERG 1:185 (1)

FÄRGELANDA SOLBERG 1:134 (1)

FÄRGELANDA SOLBERG 1:150 (1)

FÄRGELANDA SOLBERG 1:172 (0,5)

FÄRGELANDA SOLBERG 1:179 (1)

FÄRGELANDA HÖGSÄTERS PRÄSTGÅRD 1:112 (0,5)

FÄRGELANDA SOLBERG 1:110 (0,2)

FÄRGELANDA SOLBERG 1:129 (1)

FÄRGELANDA SOLBERG 1:201 (1)

FÄRGELANDA SOLBERG 1:168 (1)

FÄRGELANDA SOLBERG 1:211 (0,2)

FÄRGELANDA SOLBERG 1:170 (1)

FÄRGELANDA SOLBERG 1:166 (1)

FÄRGELANDA HÖGSÄTERS PRÄSTGÅRD 1:78 (2)

FÄRGELANDA SOLBERG 1:153 (1)

FÄRGELANDA SOLBERG 1:106 (1)

FÄRGELANDA HÖGSÄTERS PRÄSTGÅRD 1:117 (1)

FÄRGELANDA SOLBERG 1:146 (1)

FÄRGELANDA SOLBERG 1:62 (1)	FÄRGELANDA SOLBERG 1:51 (1)	FÄRGELANDA SOLBERG 1:158 (1)
FÄRGELANDA SOLBERG 1:29 (0,2)	FÄRGELANDA SOLBERG 1:162 (1)	FÄRGELANDA HÖGSÄTERS PRÄSTGÅRD 1:41 (1)
FÄRGELANDA SOLBERG 1:96 (1)	FÄRGELANDA SOLBERG 1:149 (1)	FÄRGELANDA SOLBERG 1:161 (1)
FÄRGELANDA HÖGSÄTERS PRÄSTGÅRD 1:94 (1)	FÄRGELANDA HÖGSÄTERS PRÄSTGÅRD 1:64 (5)	FÄRGELANDA SOLBERG 1:79 (1)
FÄRGELANDA SOLBERG 1:91 (1)	FÄRGELANDA SOLBERG 1:175 (1)	FÄRGELANDA HÖGSÄTERS PRÄSTGÅRD 1:13 (0,5)
FÄRGELANDA HÖGSÄTERS PRÄSTGÅRD 1:119 (1)	FÄRGELANDA SOLBERG 1:71 (1)	FÄRGELANDA ÖXNÄS 2:2 (1)
FÄRGELANDA HÖGSÄTERS PRÄSTGÅRD 1:74 (1)	FÄRGELANDA SOLBERG 1:136 (1)	FÄRGELANDA SOLBERG 1:199 (1)
FÄRGELANDA HÖGSÄTERS PRÄSTGÅRD 1:2 (2,5)	FÄRGELANDA HÖGSÄTERS PRÄSTGÅRD 1:61 (1)	FÄRGELANDA SOLBERG 1:41 (0,5)
FÄRGELANDA SOLBERG 1:100 (1)	FÄRGELANDA HÖGSÄTERS PRÄSTGÅRD 1:37 (1)	FÄRGELANDA SOLBERG 1:78 (1)
FÄRGELANDA HÖGSÄTERS PRÄSTGÅRD 1:59 (1)	FÄRGELANDA SOLBERG 1:182 (1)	FÄRGELANDA HÖGSÄTERS PRÄSTGÅRD 1:75 (1)
FÄRGELANDA SOLBERG 1:86 (1)	FÄRGELANDA HÖGSÄTERS PRÄSTGÅRD 1:99 (0,5)	FÄRGELANDA SOLBERG 1:193 (1)
FÄRGELANDA SOLBERG 1:212 (0,2)	FÄRGELANDA SOLBERG 1:102 (20)	FÄRGELANDA HÖGSÄTERS PRÄSTGÅRD 1:100 (1)
FÄRGELANDA HÖGSÄTERS PRÄSTGÅRD 1:97 (1)	FÄRGELANDA HÖGSÄTERS PRÄSTGÅRD 1:128 (1)	FÄRGELANDA HÖGSÄTERS PRÄSTGÅRD 1:70 (1)
FÄRGELANDA SOLBERG 1:114 (1)	FÄRGELANDA HÖGSÄTERS PRÄSTGÅRD 1:48 (1)	FÄRGELANDA HÖGSÄTERS PRÄSTGÅRD 1:79 (1)
FÄRGELANDA SOLBERG 1:120 (1)	FÄRGELANDA HÖGSÄTERS PRÄSTGÅRD 1:60 (1)	FÄRGELANDA SOLBERG 1:67 (0,2)
FÄRGELANDA SOLBERG 1:142 (1)	FÄRGELANDA SOLBERG 1:151 (1)	FÄRGELANDA SOLBERG 1:210 (0,2)
FÄRGELANDA SOLBERG 1:44 (0,2)	FÄRGELANDA HÖGSÄTERS PRÄSTGÅRD 1:89 (1)	FÄRGELANDA SOLBERG 1:115 (1)
FÄRGELANDA SOLBERG 1:145 (1)	FÄRGELANDA SOLBERG 1:17 (3)	FÄRGELANDA SOLBERG 1:63 (4,5)
FÄRGELANDA SOLBERG 1:140 (1)	FÄRGELANDA SOLBERG 1:214 (0,2)	FÄRGELANDA HÖGSÄTERS PRÄSTGÅRD 1:33 (1)
FÄRGELANDA SOLBERG 1:81 (2,5)	FÄRGELANDA SOLBERG 1:180 (1)	FÄRGELANDA HÖGSÄTERS PRÄSTGÅRD 1:52 (1)
FÄRGELANDA SOLBERG 1:48 (1)	FÄRGELANDA SOLBERG 1:90 (1)	FÄRGELANDA HÖGSÄTERS PRÄSTGÅRD 1:40 (0,5)
FÄRGELANDA HÖGSÄTERS PRÄSTGÅRD 1:87 (1)	FÄRGELANDA HÖGSÄTERS PRÄSTGÅRD 1:25 (1)	FÄRGELANDA SOLBERG 1:107 (1)
FÄRGELANDA SOLBERG 1:186 (1)	FÄRGELANDA SOLBERG 1:60 (1,1)	FÄRGELANDA HÖGSÄTERS PRÄSTGÅRD 1:18 (1)
FÄRGELANDA SOLBERG 1:117 (24)	FÄRGELANDA SOLBERG 1:183 (1)	FÄRGELANDA HÖGSÄTERS PRÄSTGÅRD 1:77 (1)
FÄRGELANDA HÖGSÄTERS PRÄSTGÅRD 1:63 (0,5)	FÄRGELANDA SOLBERG 1:118 (1)	FÄRGELANDA HÖGSÄTERS PRÄSTGÅRD 1:73 (1)
FÄRGELANDA HÖGSÄTERS PRÄSTGÅRD 1:19 (0,2)	FÄRGELANDA HÖGSÄTERS PRÄSTGÅRD 1:92 (0,2)	FÄRGELANDA HÖGSÄTERS PRÄSTGÅRD 1:104 (1)
FÄRGELANDA SOLBERG 1:165 (1)	FÄRGELANDA HÖGSÄTERS PRÄSTGÅRD 1:84 (5)	FÄRGELANDA HÖGSÄTERS PRÄSTGÅRD 1:3 (0,5)
FÄRGELANDA HÖGSÄTERS PRÄSTGÅRD 1:83 (1)	FÄRGELANDA HÖGSÄTERS PRÄSTGÅRD 1:56 (9)	FÄRGELANDA SOLBERG 1:28 (0,2)
FÄRGELANDA SOLBERG 1:159 (1)	FÄRGELANDA HÖGSÄTERS PRÄSTGÅRD 1:91 (1)	FÄRGELANDA SOLBERG 1:31 (0,5)
FÄRGELANDA HÖGSÄTERS PRÄSTGÅRD 1:14 (0,7)	FÄRGELANDA SOLBERG 1:164 (1)	FÄRGELANDA HÖGSÄTERS PRÄSTGÅRD 1:50 (1)
FÄRGELANDA SOLBERG 1:124 (1)	FÄRGELANDA SOLBERG 1:101 (1)	FÄRGELANDA HÖGSÄTERS PRÄSTGÅRD 1:95 (1)
FÄRGELANDA HÖGSÄTERS PRÄSTGÅRD 1:22 (0,5)	FÄRGELANDA HÖGSÄTERS PRÄSTGÅRD 1:127 (0,2)	FÄRGELANDA SOLBERG 1:95 (0,5)
FÄRGELANDA SOLBERG 1:99 (1)	FÄRGELANDA SOLBERG 1:98 (0,2)	FÄRGELANDA SOLBERG 1:177 (1)
FÄRGELANDA SOLBERG 1:184 (1)	FÄRGELANDA HÖGSÄTERS PRÄSTGÅRD 1:21 (1,5)	FÄRGELANDA SOLBERG 1:148 (1)
FÄRGELANDA HÖGSÄTERS PRÄSTGÅRD 1:6 (1)	FÄRGELANDA SOLBERG 1:171 (1)	FÄRGELANDA SOLBERG 1:85 (0,5)
FÄRGELANDA HÖGSÄTERS PRÄSTGÅRD 1:43 (0,5)	FÄRGELANDA HÖGSÄTERS PRÄSTGÅRD 1:68 (1)	FÄRGELANDA SOLBERG 1:191 (1)
FÄRGELANDA SOLBERG 1:190 (1)	FÄRGELANDA SOLBERG 1:208 (7,5)	FÄRGELANDA HÖGSÄTERS PRÄSTGÅRD 1:98 (1)
FÄRGELANDA HÖGSÄTERS PRÄSTGÅRD 1:32 (1)	FÄRGELANDA HÖGSÄTERS PRÄSTGÅRD 1:69 (0,5)	FÄRGELANDA SOLBERG 1:109 (1)
FÄRGELANDA SOLBERG 1:189 (1)	FÄRGELANDA SOLBERG 1:121 (1)	FÄRGELANDA HÖGSÄTERS PRÄSTGÅRD 1:20 (1)
FÄRGELANDA SOLBERG 1:188 (1)	FÄRGELANDA SOLBERG 1:116 (1)	FÄRGELANDA SOLBERG 1:57 (1)
FÄRGELANDA HÖGSÄTERS PRÄSTGÅRD 1:24 (0,5)	FÄRGELANDA HÖGSÄTERS PRÄSTGÅRD 1:106 (1)	FÄRGELANDA HÖGSÄTERS PRÄSTGÅRD 1:65 (1)
FÄRGELANDA SOLBERG 1:108 (1)	FÄRGELANDA SOLBERG 1:181 (1)	FÄRGELANDA HÖGSÄTERS PRÄSTGÅRD 1:16 (1,2)
FÄRGELANDA SOLBERG 1:138 (1)	FÄRGELANDA SOLBERG 1:80 (1)	FÄRGELANDA HÖGSÄTERS PRÄSTGÅRD 1:93 (5)
FÄRGELANDA SOLBERG 1:144 (1)	FÄRGELANDA HÖGSÄTERS PRÄSTGÅRD 1:90 (1)	FÄRGELANDA SOLBERG 1:176 (1)
FÄRGELANDA HÖGSÄTERS PRÄSTGÅRD 1:1 (7)	FÄRGELANDA SOLBERG 1:21 (13)	FÄRGELANDA SOLBERG 1:218 (1)
FÄRGELANDA SOLBERG 1:112 (1)	FÄRGELANDA HÖGSÄTERS PRÄSTGÅRD 1:42 (1)	FÄRGELANDA HÖGSÄTERS PRÄSTGÅRD 1:5 (1)
FÄRGELANDA SOLBERG 1:97 (30)	FÄRGELANDA SOLBERG 1:147 (1)	FÄRGELANDA HÖGSÄTERS PRÄSTGÅRD 1:15 (0,5)
FÄRGELANDA HÖGSÄTERS PRÄSTGÅRD 1:57 (1)	FÄRGELANDA SOLBERG 1:83 (9)	FÄRGELANDA SOLBERG 1:46 (0,9)
FÄRGELANDA SOLBERG 1:92 (1)	FÄRGELANDA SOLBERG 1:64 (1)	FÄRGELANDA SOLBERG 1:160 (1)
FÄRGELANDA HÖGSÄTERS PRÄSTGÅRD 1:86 (1)	FÄRGELANDA HÖGSÄTERS PRÄSTGÅRD 1:45 (1)	FÄRGELANDA SOLBERG 1:207 (4,5)
FÄRGELANDA HÖGSÄTERS PRÄSTGÅRD 1:17 (0,5)	FÄRGELANDA HÖGSÄTERS PRÄSTGÅRD 1:66 (1)	FÄRGELANDA SOLBERG 1:216 (0,2)
FÄRGELANDA HÖGSÄTERS PRÄSTGÅRD 1:62 (1)	FÄRGELANDA SOLBERG 1:126 (1)	FÄRGELANDA HÖGSÄTERS PRÄSTGÅRD 1:23 (1)
FÄRGELANDA SOLBERG 1:135 (1)	FÄRGELANDA SOLBERG 1:197 (0,2)	FÄRGELANDA SOLBERG 1:45 (2,3)
FÄRGELANDA SOLBERG 1:137 (1)	FÄRGELANDA SOLBERG 1:69 (0,5)	FÄRGELANDA SOLBERG 1:42 (0,5)
FÄRGELANDA SOLBERG 1:128 (0,5)	FÄRGELANDA SOLBERG 1:141 (1)	FÄRGELANDA SOLBERG 1:192 (1)
FÄRGELANDA HÖGSÄTERS PRÄSTGÅRD 1:103 (1)	FÄRGELANDA SOLBERG 1:167 (1)	FÄRGELANDA HÖGSÄTERS PRÄSTGÅRD 1:8 (0,5)
FÄRGELANDA HÖGSÄTERS PRÄSTGÅRD 1:124 (3)	FÄRGELANDA HÖGSÄTERS PRÄSTGÅRD 1:34 (7)	FÄRGELANDA HÖGSÄTERS PRÄSTGÅRD 1:39 (1)
FÄRGELANDA SOLBERG 1:133 (1)	FÄRGELANDA SOLBERG 1:131 (1)	FÄRGELANDA SOLBERG 1:105 (1)
FÄRGELANDA SOLBERG 1:19 (0,7)	FÄRGELANDA SOLBERG 1:93 (1)	FÄRGELANDA HÖGSÄTERS PRÄSTGÅRD 1:12 (0,5)
FÄRGELANDA HÖGSÄTERS PRÄSTGÅRD 1:133 (1)	FÄRGELANDA SOLBERG 1:104 (1)	FÄRGELANDA SOLBERG 1:195 (1)
FÄRGELANDA HÖGSÄTERS PRÄSTGÅRD 1:111 (0,5)	FÄRGELANDA SOLBERG 1:132 (1)	FÄRGELANDA SOLBERG 1:178 (1)

FÄRGELANDA HÖGSÄTERS PRÄSTGÅRD 1:80 (1)	FÄRGELANDA HÖGSÄTERS PRÄSTGÅRD 1:4 (1)	FÄRGELANDA HÖGSÄTERS PRÄSTGÅRD 1:101 (0,2)
FÄRGELANDA SOLBERG 1:130 (1)	FÄRGELANDA SOLBERG 1:65 (1)	FÄRGELANDA SOLBERG 1:143 (1)
FÄRGELANDA SOLBERG 1:206 (4)	FÄRGELANDA SOLBERG 1:122 (25)	FÄRGELANDA SOLBERG 1:215 (0,2)
FÄRGELANDA HÖGSÄTERS PRÄSTGÅRD 1:46 (1)	FÄRGELANDA SOLBERG 1:68 (1)	FÄRGELANDA SOLBERG 1:88 (1)
FÄRGELANDA HÖGSÄTERS PRÄSTGÅRD 1:81 (1)	FÄRGELANDA SOLBERG 1:203 (4,5)	FÄRGELANDA SOLBERG 1:213 (0,2)
FÄRGELANDA SOLBERG 1:72 (0,5)	FÄRGELANDA SOLBERG 1:94 (1)	FÄRGELANDA HÖGSÄTERS PRÄSTGÅRD 1:120 (0,2)
FÄRGELANDA SOLBERG 1:139 (1)	FÄRGELANDA SOLBERG 1:194 (1)	FÄRGELANDA HÖGSÄTERS PRÄSTGÅRD 1:109 (1)
FÄRGELANDA SOLBERG 1:163 (1)	FÄRGELANDA SOLBERG 1:169 (1)	FÄRGELANDA HÖGSÄTERS PRÄSTGÅRD 1:49 (1)
FÄRGELANDA SOLBERG 1:198 (1)	FÄRGELANDA SOLBERG 1:196 (1)	FÄRGELANDA HÖGSÄTERS PRÄSTGÅRD 1:105 (1)
FÄRGELANDA SOLBERG 1:123 (1)	FÄRGELANDA HÖGSÄTERS PRÄSTGÅRD 1:38 (1)	FÄRGELANDA SOLBERG 1:174 (1)
FÄRGELANDA SOLBERG 1:77 (0,5)	FÄRGELANDA HÖGSÄTERS PRÄSTGÅRD 1:76 (1)	FÄRGELANDA HÖGSÄTERS PRÄSTGÅRD 1:51 (1)
FÄRGELANDA SOLBERG 1:38 (1,1)	FÄRGELANDA SOLBERG 1:157 (0,5)	FÄRGELANDA SOLBERG 1:209 (0,2)
FÄRGELANDA SOLBERG 1:125 (1)	FÄRGELANDA SOLBERG 1:111 (1)	FÄRGELANDA SOLBERG 1:119 (1)
FÄRGELANDA SOLBERG 1:61 (1)	FÄRGELANDA SOLBERG 1:219 (1)	FÄRGELANDA SOLBERG 1:9 (0,2)
FÄRGELANDA SOLBERG 1:49 (0,8)	FÄRGELANDA SOLBERG 1:43 (0,8)	FÄRGELANDA SOLBERG 1:34 (1)
FÄRGELANDA SOLBERG 1:35 (1)	FÄRGELANDA SOLBERG 1:32 (1)	FÄRGELANDA SOLBERG 1:33 (1)
FÄRGELANDA HÖGSÄTERS PRÄSTGÅRD 1:7 (6)	FÄRGELANDA HÖGSÄTERS PRÄSTGÅRD 1:116 (6)	FÄRGELANDA HÖGSÄTERS PRÄSTGÅRD 1:11 (8)
FÄRGELANDA SOLBERG 1:173 (16)	FÄRGELANDA HÖGSÄTERS PRÄSTGÅRD 1:85 (1)	FÄRGELANDA SOLBERG 1:54 (1,5)
FÄRGELANDA HÖGSÄTERS PRÄSTGÅRD 1:131 (1,8)	FÄRGELANDA HÖGSÄTERS PRÄSTGÅRD 1:58 (0,2)	FÄRGELANDA SOLBERG 1:26 (0,5)
FÄRGELANDA HÖGSÄTERS PRÄSTGÅRD 1:30 (1,5)	FÄRGELANDA HÖGSÄTERS PRÄSTGÅRD 1:47 (0,2)	FÄRGELANDA HÖGSÄTERS PRÄSTGÅRD 1:72 (1)
FÄRGELANDA HÖGSÄTERS PRÄSTGÅRD 1:71 (2)	FÄRGELANDA HÖGSÄTERS PRÄSTGÅRD 1:135 (0,5)	FÄRGELANDA HÖGSÄTERS PRÄSTGÅRD 1:134 (4)
FÄRGELANDA HÖGSÄTERS PRÄSTGÅRD 1:123 (1)	FÄRGELANDA HÖGSÄTERS PRÄSTGÅRD 1:132 (1)	FÄRGELANDA SOLBERG 1:20 (2)
FÄRGELANDA SOLBERG 1:47 (1)	FÄRGELANDA HÖGSÄTERS PRÄSTGÅRD 1:44 (8)	FÄRGELANDA HÖGSÄTERS PRÄSTGÅRD 1:136 (3)
FÄRGELANDA HÖGSÄTERS PRÄSTGÅRD 1:122 (1,1)	FÄRGELANDA HÖGSÄTERS PRÄSTGÅRD 1:102 (1,1)	FÄRGELANDA SOLBERG 1:220 (0,5)

Övriga delägare (Gemensam andel: 1)

Typ: Anläggning på ofri grund

FÄRGELANDA HÖGSÄTERS PRÄSTGÅRD 1:11

Övriga delägare (Gemensam andel: 0,2)

Typ: Anläggning på ofri grund

FÄRGELANDA SOLBERG 1:78

Övriga delägare (Gemensam andel: 0,2)

Typ: Anläggning på ofri grund

FÄRGELANDA HÖGSÄTERS PRÄSTGÅRD 1:131

PLANER OCH MARKREGLERINGAR ⓘ

Inga markregleringar hittades.

